



"ԱՐՏ. ԱԼԵՔՍ" ՍՊԸ

**«ՀԱՅԱՆՏԱՌ» ՊՈԱԿ-ի  
ՎԱՅՈՑ ՁՈՐԻ ԱՆՏԱՌՏՆՏԵՍՈՒԹՈՒՆ ՄԱՍՆԱՃՅՈՒՐԻ  
ՎԱՐՉԱԿԱՆ ՄԱՍՆԱՇԵՆՔԻ ԵՎ ՕԺԱՆԴԱԿ ՇԻՆՈՒԹՅԱՆ  
ԿԱՌՈՒՑՄԱՆ ՆԱԽԱԳԻԾ**

Հասցե՝ Վայոց ձոր, համայնք Վայք Վայք ք. 1 հողամաս

Կառուցապատող՝ «ՀԱՅԱՆՏԱՌ» ՊՈԱԿ

ՃԱՐՏԱՐԱԴԵՏԱՇԻՆԱՐԱՐԱԿԱՆ ՄԱՍ



Ա.Ալեքսանյան

ԵՐԵՎԱՆ 2025թ.

ԿՍՐԻ

Հաստատված է  
ՀՀ կառավարության 2001 թվականի  
հուլիսի 4-ի N 601 որոշմամբ

ՎՎԱՅԱԿԱՆ

03 Ա 075607 \*

իրավաբանական անձի պետական գրանցման

„ԱՐՏ. ԱԼԵՔՍ.,,  
(անվանումը)

սահմանափակ պատասխանատվությամբ բնկերություն

գրանցված է պետական ռեգիստրի Արարկիրի կողմից  
(ստորաբաժանման անվանումը)

Գրանցման համարը 264.110.07830

Գրանցման տարին, ամիսը, ամսաթիվը 15.03.2007թ.

Իրավաբանական անձի ծածկագիրը (կոդը) 39222395

Իրավաբանական անձի տեսակը անհատական

Գործունեության ժամկետը մինչև անժամկետ

Վկայականում ուժի մեջ է միայն ներդիրի հետ



ՊԵՏԱԿԱՆ ՌԵԳԻՍՏՐ

*[Signature]*  
(ստորագրություն)

„16“ 03 2007թ.

Հաստատված է  
ՀՀ կառավարության 2001 թվականի  
հուլիսի 4-ի N 601 որոշմամբ

ՆԵՐԴԻՐ 001

իրավաբանական անձի պետական գրանցման վկայականի

Վկայական 03Ա 075607

Անվանումը „ԱՐՏ. ԱԼԵՔՍ.,,

սահմանափակ պատասխանատվությամբ բնկերություն

Գտնվելու վայրը (հասցեն) 0014 ք.Ներսիս

Մամիկոնյանց 1<sup>ա</sup> շ., բն.15

Այլ տեղեկություններ ՏՆՕՐԵՆ՝ ԱԼԵՔՍԱՆՅԱՆ ԱՐՏԱՇԵՆ -

ԱԲ 0418165 տրվ. 06.09.97թ. 007.

ՀՀ ք.Ներսիս, Մամիկոնյանց 1<sup>ա</sup> շ., բն.15

Ներդիրն ուժի մեջ է վկայականի հետ



ՊԵՏԱԿԱՆ ՌԵԳԻՍՏՐ

*[Signature]*  
(ստորագրություն)

«16» 03 2007թ.



ԿԵԴ -Ա2-027

# ԱՐՏՈՆԱԳԻՐ

ԵՐԿՐՈՐԴ ԴԱՍ  
ԵՆԹԱԴԱՍ «Ա2»

ԱՐԴՅՈՒՆԱԲԵՐԱԿԱՆ, ԲՆԱԿԵԼԻ, ՀԱՍԱՐԱԿԱԿԱՆ ՇԵՆՔԵՐԻ ԵՎ ՇԻՆՈՒԹՅՈՒՆՆԵՐԻ ՆԱԽԱԳԾՈՒՄ  
ԳԱՐՏԱՐԱԳԵՏ - ԿՈՆՍՏՐՈՒԿՏՈՐ

## ԱԼԵՔՍԱՆՅԱՆ ԱՐՏԱՇԵՍ ԱԼԵՔՍԱՆԻՐԻ

Սահմանափակումներ՝ Արդյունաբերական, բնակելի և հասարակական ոչ ավելի 3 հարկից,  
մինչև 12մ բարձրությամբ և 9մ թռիչքով շենքեր, մինչև 15մ թռիչքով տարածական կոնստրուկցիաներով շինություններ,  
որոնք համապատասխանում են բարձր ռիսկայնության աստիճանին:  
Արդյունաբերական, բնակելի և հասարակական ոչ ավելի 6 հարկից,  
մինչև 21մ բարձրությամբ և 9մ թռիչքով շենքեր, մինչև 24մ թռիչքով տարածական կոնստրուկցիաներով շինություններ,  
որոնք համապատասխանում են միջինից բարձր ռիսկայնության աստիճանին:  
Վերը նշվածի վերակառուցում, վերականգնում և ուժեղացում:

ՀԱՅԱՍՏԱՆԻ ԳԱՐՏԱՐԱԴԵՏՆԵՐԻ ՊԱԼԱՏ  
ՆԱԽԱԳԱՀ Մ. ՄԻՆԱՍՅԱՆ

*Մ. Մինասյան*

ՀՀ ԲԱՂԱՔԱՇԻՆՈՒԹՅԱՆ ԿՈՄԻՏԵԻ  
ՆԱԽԱԳԱՀ Վ. ՎԵՐՄԻՇՅԱՆ

*Վ. Վերմիշյան*



ՏՐՎԱԾ Է 14.05.2019  
ԱՆԺԱՍԿԵՏ





ՃԲԴ - Ա-038

# ԱՐՏՈՆԱԳԻՐ

ԲԱՐՁՐԱԳՈՒՅՆ ԴԱՍ

ԵՆԹԱԴԱՍ «Ա»

ՃԱՐՏԱՐԱՊԵՏ

## ԱԶԵԶՅԱՆ ՄՀԵՐ ՍՈՒՐԵՆԻ

Ճարտարապետի մասնագիտական գործունեության իրականացում առանց սահմանափակումների,  
բացառությամբ տարածական պլանավորման փաստաթղթերի,  
պատմության և մշակույթի անշարժ հուշարձանների վերականգնման,  
ամրակայման և օգտագործման նախագծերի մշակման:

ՀԱՅԱՍՏԱՆԻ ՃԱՐՏԱՐԱՊԵՏՆԵՐԻ ՊԱԼԱՏ  
ՆԱԽԱԳԱՀ Մ. ՄԻՆԱՍՅԱՆ

*[Signature]*

ՀՀ ԶԱՂԱԶԱՇԽՆՈՒԹՅԱՆ ԿՈՄԻՏԵԻ  
ՆԱԽԱԳԱՀ Ա. ԷԼՈՅԱՆ

*[Signature]*



ՏՐՎԱԾ Է 18.01.2019  
ԱՆԺԱՄԿԵՏ





ԵՐԱՇԽԱՎՈՐԱԳԻՐ

N27-11/25

«ՀԱՅԱՆՏԱՌ» ՊՈԱԿ-ի Վայոց Ձորի անտառտնտեսությունն մասնաճյուղի վարչական մասնաշենիք և օժանդակ շինության կառուցման նախագիծը՝ (մարզ Վայոց ձոր, Վայք համայնք, Վայք քաղաք հ.1 հողամասի հասցեում) համապատասխանում է ՀՀ օրենսդրության և տեխնիկա-նորմատիվային փաստաթղթերին:

Կառուցապատող՝ «ՀԱՅԱՆՏԱՌ» ՊՈԱԿ

Տնօրեն՝

Ա.Ալեքսանյան

27.11.2025թ.





Փաստաթղթի վավերականության ստուգումն ու էլեկտրոնային բնօրինակի ներդրումը հնարավոր է իրականացնել <https://verify.e-gov.am> կայքում:



ՀԱՅԱՍՏԱՆԻ ՀԱՆՐԱՊԵՏՈՒԹՅՈՒՆ  
ՎԱՅՈՑ ՁՈՐԻ ՄԱՐԶ  
ՎԱՅՔ ՀԱՄԱՅՆՔ  
ՆԱԽԱԳԾՄԱՆ ԹՈՒՅԼՏՎՈՒԹՅՈՒՆ  
(ՃԱՐՏԱՐԱՊԵՏԱՀԱՏԱԿԱԳԾԱՅԻՆ ԱՌԱՋԱԴՐԱՆՔ)

N 94

24.11.2025թ.

Օրյեկտ **Կառուցում, «ՀԱՅԱՆՏԱՌ» ՊՈԱԿ-ի, Վայոց Ձորի անտառտնտեսություն մասնաճյուղի վարչական մասնաշենքի և օժանդակ շինության կառուցում,**

(օրյեկտի անվանումը, կառուցում, վերակառուցում, ուժեղացում վերականգնում, գործառնական նշանակության փոփոխություն)

Կառուցապատում 172.0քմ, ընդհանուր շին. մակերես 172.0քմ, օգտակար մակերես 151.1քմ

(հակիրճ բնորոշումը, հզորությունը)

**Նախագծման փուլերը՝ աշխատանքային նախագիծ, ռիսկայնության աստիճանը՝ II** Նախագծային փաստաթղթերի մշակման համար:

(ռիսկայնության աստիճանը (կատեգորիան) նախագծման փուլերը և այլն)

Գտնվելու վայրը **Մարզ՝ Վայոց ձոր, համայնք՝ Վայք Վայք ք. 1 հողամաս, 10-003-0048-0056**

(մարզի, համայնքի, փողոցի անվանումները, շենքի համարը, հողամասի ծածկագիրը)

Կառուցապատող **«ՀԱՅԱՆՏԱՌ» ՊՈԱԿ / 02512343 / Հայաստան, ԵՐԵՎԱՆ, ՆՈՐԶ-ՄԱՐԱԾ, ԱՐՄԵՆԱԿՅԱՆ Փ., 129, 0047**

(կազմակերպության անվանումը, գտնվելու վայրը, ֆիզիկական անձի անունը, ազգանունը, բնակության վայրը, հեռախոսահամարը, էլեկտրոնային հասցեն)

Առաջադրանքի տրամադրման հիմքը՝ **ԱՆՇԱՐԺ ԳՈՒՅՔԻ ՆԿԱՏԱՄԱՐ ԻՐԱՎՈՒՆՔՆԵՐԻ ՊԵՏԱԿԱՆ ԳՐԱՆՑՄԱՆ ՎԿԱՅԱԿԱՆ՝ ԱՆՀԱՏՈՒՅՑ ՕԳՏԱԳՈՐԾՈՒՄ «ՀԱՅԱՆՏԱՌ» ՊՈԱԿ 07042025-10-0004 Դիմումատուի հայտ**

(կառուցապատման նպատակով ՀՀ օրենսդրությամբ սահմանված կարգով հողամասի տրամադրման, անշարժ գույքի փոփոխման իրավունքը հաստատող անհրաժեշտ

փաստաթղթերը)

Առաջադրանքի գործողության ժամկետը **մինչև 24.11.2026թ.**

(N 1 հավելվածի 32-րդ կետին համապատասխան)

**Ն Ա Խ Ա Գ Ծ Վ Ո Ղ Հ Ո Ղ Ա Մ Ա Ս Ի Բ Ն ՈՒ Թ Ա Գ Ի Ր Ը**  
(աստղանիշով (\*) Նշված դրույթների գրաֆիկական արտացոլումը տրամադրվում է կից ներկայացվող ամփոփ սխեմայով՝ Մ 1:500)

1. Հողամասը գտնվում է

Անտառ անտառային

(հողամասի դիրքը քաղաքաշինական միջավայրում, դրա նպատակային և գործառնական նշանակությունը)

2. (\*) Հողամասի չափսերը

0.7

(հողամասի սահմանները՝ կոորդինատային նշահարմամբ, մակերեսը(հա))

3. Հողամասի առկա վիճակը

Զկառուցապատված

(ռելիեֆի բնութագիրը, շենքերի (այդ թվում՝ քանդման ենթակա) առկայությունը, (օգտագործումը, նշանակությունը, հարկայնությունը, շինարարական նյութերը և այլն), կանաչապատումը, բարեկարգումը և այլն)

4. (\*) Տրանսպորտային պայմանները

Առկա են

(ձևապարհների առկայությունը, երկաթուղային տրանսպորտի մոտեցումները և այլն)

5. (\*) Ինժեներական ցանցեր և սարքավորումներ (ջրամատակարարման, կոյուղու, գազամատակարարման, տաք ջրի մատակարարման, էլեկտրամատակարարման, էլեկտրոնային հաղորդակցության համակարգեր)

Առկա են

6. (\*) Կից հողամասեր

7. Բնության հատուկ պահպանվող և (կամ) պատմամշակութային հուշարձանների տարածքներ (պահպանական գոտիներ)

8. (\*) Հատակագծային սահմանափակումներ

(Նախագծվող հողամասով կամ կից տարածքով անցնող ինժեներական ենթակառուցվածքները, այդ թվում՝ ստորգետնյա)

Առկա են

(կից հողօգտագործումների անվանումը և դրանց սահմանները՝ համաձայն ներկայացված սխեմայի)

Առկա չեն

(հուշարձանի անվանումը)

-

(տեղանքում գործող արտադրական, պաշտպանվող օբյեկտների, ինժեներարևսպորտային ենթակառուցվածքների և այլ օբյեկտների նկատմամբ սահմանափակումները, այդ թվում՝ սերվիտուտները)

## Ն Ա Խ Ա Գ Ծ Ա Յ Ի Ն Պ Ա Հ Ա Ն Ջ Ն Ե Ր Ը

(աստղանիշով (\*) նշված դրույթների գրաֆիկական արտացոլումը տրամադրվում է կից ներկայացվող ամփոփ սխեմայով՝ Մ 1:500)

9. Ճարտարապետահատակագծային պահանջներ

Շենքերի, շինությունների, քաղաքաշինական այլ օբյեկտների շինարարության, վերականգնման, ուժեղացման, վերականգնման, արդիականացման, բարեկարգման աշխատանքներն իրականացնելու նպատակով շինարարության թույլտվության համար:

(Ելնելով Հայաստանի Հանրապետության օրենսդրության և Նորմատիվատեխնիկական փաստաթղթերի պահանջներից, առկա քաղաքաշինական ծրագրային փաստաթղթերի դրույթներից կամ դրանց բացակայության դեպքում՝ կազմավորված (կազմավորվող) քաղաքաշինական միջավայրի պայմաններից, առաջարկություններ ճակատների ձևավորման, տանիքների, արտաքին դռների, պատուհանների համամասնությունների և գունային լուծումների վերաբերյալ)

9.1. (\*) օբյեկտի հեռավորությունը կարմիր գծից (մետր)

200 մ

9.2. (\*) հեռավորությունը հարևան հողակտորներից (օբյեկտներից) (մետր)

կից

9.3. (\*) թույլատրելի բարձրությունը (մետր)

5,300 մ

սահմանային հարկայնության բարձրությունը գերազանցող շենքերի և շինությունների նախագծման դեպքում՝ ՀՀՇՆ II-6.02-2006 «Սեյսմակայուն շինարարություն. Նախագծման նորմեր» շինարարական նորմերով սահմանված պահանջների ապահովման (հատուկ հաշվարկային մեթոդներ, սեյսմակայունության բարձրացման միջոցառումներ և այլն)

9.4. կառուցապատման խտության գործակիցը (կառույցի, (կառույցների) ընդհանուր մակերեսի հարաբերությունը հողամասի մակերեսին)

40

9.5. կառուցապատման տոկոսը (կառուցապատվող (անջրանցիկ) տարածքի հարաբերությունը հողամասի տարածքին՝ տոկոսներով) (%)

60

9.6 կանաչապատման տոկոսը (կանաչապատ տարածքի հարաբերությունը հողամասի մակերեսին՝ տոկոսներով՝ (%))

-

9.7 այլ պահանջներ

-

10. Հողամասում գտնվող շենքերի ու շինությունների քանդման կամ տեղափոխման (ապամոնտաժման) պայմանները և աշխատանքների հերթականությունը

-

11. Ստորգետնյա, կիսանկուղի և առաջին հարկերի տարածքների օգտագործման պայմանները

-

12. (\*) Ինժեներական ցանցեր և սարքավորումներ

Նախատեսել

12.1 (\*) ջրամատակարարում կոյուղի, տաք ջրի մատակարարում

Նախատեսել

(համաձայն մատակարարող կազմակերպության տեխնիկական պայմանների)



12.2 (\*) Էլեկտրամատակարարում

Նախատեսել

(համաձայն մատակարարող կազմակերպության տեխնիկական պայմանների)

12.3. (\*) գազամատակարարում

Նախատեսել

(համաձայն մատակարարող կազմակերպության տեխնիկական պայմանների)

12.4. (\*) Էլեկտրոնային  
հաղորդակցություն մալուխատար  
կոյուղու (ներառյալ դիտահորը)  
տեղադիրը

Նախատեսել

(համաձայն N 1 հավելվածի 57-րդ կետի 2-րդ ենթակետով սահմանված ելակետային տվյալների)

12.5. թույլ հոսանքներ

-

12.6. աղբահանություն

Շին. աղբի տեղափոխում քաղաքային բնակավայր

13. Տարածքի ինժեներական  
նախապատրաստում

Նախատեսել

(ռելիեֆի կազմակերպման, ջրահեռացման, ինժեներական պաշտպանության միջոցառումները)

14. Բարեկարգում

Նախատեսել

(լանդշաֆտային պլանավորման վերաբերյալ պահանջները, կանաչապատում, ճարտարապետական փոքր ձևեր,  
ցանկապատում, գովազդ և այլն)

15. Շինարարական նյութեր

Տեղական շին. նյութեր

(շինարարական նյութերի օգտագործման առաջարկությունները տանիքների, ճակատների լուծումների, արտաքին դռների,  
պատուհանների վերաբերյալ)

16. Պաշտպանական կառույցներ

-

(արտակարգ իրավիճակներում մարդկանց և օբյեկտների պաշտպանության միջոցառումները)

17. Հակահրդեհային  
պահանջներնե

Համաձայն պահանջվող նորմերի

(հակահրդեհային անվտանգության ապահովման միջոցառումները)

18. Հաշմանդամների և  
բնակչության սակավաշարժ  
խմբերի պաշտպանության  
միջոցառումներ

Նախատեսել

19. Շրջակա միջավայրի  
պահպանում

Համաձայն գործող օրենքի

(շրջակա միջավայրը վտանգավոր ազդեցությունից բացառելու միջոցառումները)

20. Շինարարության  
կազմակերպում

(առաջարկություններ շինարարության հետ կապված անբարենպաստ ազդեցության բացառման, քաղաքային  
տնտեսության և տրանսպորտի անխափան աշխատանքի ապահովման վերաբերյալ)

21. Առաջադրանքի գործողության  
ժամկետը և նախագծի մշակման  
փուլերը

մինչև 24.11.2026թ., նախագծման փուլերը՝ աշխատանքային նախագիծ,

(նշվում են առաջադրանքի գործողության ժամկետը և նախագծի մշակման փուլերը)

## Լ Ր Ա Ց ՈՒ Ց Ի Չ Պ Ա Յ Մ Ա Ն Ն Ե Ր Ը

22. Նախագծային  
փաստաթղթերի  
փորձաքննությանը  
ներկայացվող պահանջներ

Պարզ փորձաքննություն(կարող է փոխարինվել նախագծողի  
երաշխավորագրով)

(Հայաստանի Հանրապետության օրենսդրությամբ սահմանված փորձաքննության տեսակը կամ նախագծողի  
երաշխավորագիրը՝ հղում կատարելով համապատասխան իրավական ակտին)

23. Միջանկյալ համաձայնեցում

Համայնքի հետ

(իրավասու մարմնի կամ Հայաստանի Հանրապետության օրենսդրությամբ նախատեսված դեպքերում շահագրգիռ  
մարմինների հետ ելքիզային նախագծի նախնական համաձայնեցում, նշվում է նաև առաջադրանքի փոփոխման  
հնարավորությունը՝ N 1 հավելվածի 87-րդ կետով նախատեսված դեպքում)

24. Հասարակական  
քննարկումներ

(Հայաստանի Հանրապետության օրենսդրությամբ սահմանված դեպքում և կարգով)

25. Համաձայնեցումների կամ  
Մասնագիտական  
եզրակացությունների ստացում

(նշվում են տվյալ օբյեկտի համաձայնեցման օրենքով սահմանված պահանջները՝ հուշարձանների ու բնության պահպանության  
և այլ լիազորված մարմինների հետ, ինչպես նաև N 1 հավելվածի 56-րդ կետով սահմանված դեպքերում՝ ինժեներական  
ենթակառուցվածքի սեփականատիրոջ (օգտահորձողի) հետ)

26. Փոստային բաժանորդային  
պահարանների տեղադրում

(նշվում են տվյալ օբյեկտի համաձայնեցման օրենքով սահմանված պահանջները՝ հուշարձանների ու բնության պահպանության  
և այլ լիազորված մարմինների հետ, ինչպես նաև N 1 հավելվածի 56-րդ կետով սահմանված դեպքերում՝ ինժեներական  
ենթակառուցվածքի սեփականատիրոջ (օգտահորձողի) հետ)

27. Քաղաքաշինական  
կանոնադրությամբ ամրագրված  
լրացուցիչ պայմաններ

28. Այլ պայմաններ

ՀԱՅԱՍՏԱՆԻ ՀԱՆՐԱՊԵՏՈՒԹՅԱՆ ՎԱՅՔ  
ՀԱՄԱՅՆՔԻ ՂԵԿԱՎԱՐ՝

ՄԽԻԹԱՐ ՄԱԹԵՎՈՍՅԱՆ

(ստորագրությունը, անունը, ազգանունը)



ՀԱՅԱՍՏԱՆԻ ՀԱՆՐԱՊԵՏՈՒԹՅՈՒՆ

ԱՐԴԱՐԱԴԱՏՈՒԹՅԱՆ ՆԱԽԱՐԱՐՈՒԹՅՈՒՆ

ԻՐԱՎԱԲԱՆԱԿԱՆ ԱՆՁԱՆՑ ՊԵՏԱԿԱՆ ՌԵԳԻՍՏՐ

ՊԵՏԱԿԱՆ ՄԻԱՍՆԱԿԱՆ ԳՐԱՆՑԱՄԱՏՅԱՆԻՑ ՔԱՂՎԱԾՔ առ 2025-05-07

«ՀԱՅԱՆՏԱՌ»

Պետական ոչ առևտրային կազմակերպություն (ՊՈԱԿ)

Գրանցման համար 273.210.04043

Հիմնադրման տարի 2005

Գրանցման ամսաթիվ 2005-06-07

Գործունեության ժամկետ Անժամկետ

Կարգավիճակ Իրավաբանական անձի լուծարման գործընթացում գտնվելու կամ գործունեության (գոյության) դադարման մասին պետական միասնական գրանցամատյանում տեղեկություններ գրառված չեն:

Իրավաբանական անձի ծածկագիր (ՁԿԴ) 00011647

Հարկ վճարողի հաշվառման համար (ՀՎՀՀ) 02512343

Սոցիալական վճարների պարտավորությունների անձնական հաշվի քարտի համար (Ապահովագրի ծածկագիր) 46184043

Էլ. փոստ info@armforest.am

Կայք -

Գտնվելու վայրը

Հասցե ԱՐՄԵՆԱԿՅԱՆ Փ. / 129 ՆՈՐՔ-ՄԱՐԱՇ 0047 ԵՐԵՎԱՆ  
ԵՐԵՎԱՆ ՀԱՅԱՍՏԱՆ

Հեռախոս -

Գործադիր մարմնի ղեկավար

Անուն Ազգանուն ՎԻԳԵՆ ԶԻԼԻՆԳԱՐՅԱՆ ԳՐԻԳՈՐԻԻ

Անձնագրային տվյալներ AT0281342 2019-08-16 011

Հասցե ՏԻԳՐԱՆ ՄԵԾԻ Փ. / Շ / 27/2 / 42 ԲՆ. ԿԵՆՏՐՈՆ 0010  
ԵՐԵՎԱՆ ԵՐԵՎԱՆ ՀԱՅԱՍՏԱՆ







ՀԱՅԱՍՏԱՆԻ ՀԱՆՐԱՊԵՏՈՒԹՅՈՒՆ  
**ՎԿԱՅԱԿԱՆ**  
ԱՆՇԱՐԺ ԳՈՒՅՔԻ ՆԿԱՏՄԱՄԲ ԻՐԱՎՈՒՆՔՆԵՐԻ  
ՊԵՏԱԿԱՆ ԳՐԱՆՑՄԱՆ



Սույն վկայականով հաստատվում է 7 ապրիլի 2025 թվականին գույքի նկատմամբ իրավունքների պետական գրանցման միասնական մատյանում կատարված անշարժ գույքի նկատմամբ իրավունքի պետական գրանցումը հետևյալ տվյալներով.

**1. ԳՐԱՆՑՎԱԾ ԻՐԱՎՈՒՆՔԻ ՍՈՒԲՅԵԿՏ(ՆԵՐ)**

«ՀԱՅԱՆՏԱՌ» ՊՈԱԿ

**2. ԱՆՇԱՐԺ ԳՈՒՅՔԻ ԳՏՆՎԵԼՈՒ ՎԱՅՐԸ ԵՎ ԱՆՎԱՆՈՒՄԸ**

Մարզ Վայոց ձոր, համայնք Վայք Վայք ք. 1 հողամաս

**3. ԳՐԱՆՑՄԱՆ ՀԱՄԱՐ ՀԻՄՔ ՀԱՆԴԻՍԱՑԱԾ ՓԱՍՏԱԹՂԹԵՐԸ**

Անհատույց օգտագործման պայմանագիր 25.03.2025թ. թիվ 3328

**4. ՀՈՂԱՄԱՍԻ ԲՆՈՒԹԱԳՐԵՐԸ**

Կադաստրային ծածկագիրը՝ 10-003-0048-0056

Մակերեսի չափը (հա)՝ 0.7

Նպատակային նշանակությունը՝ անտառային

Գործառնական նշանակությունը կամ հողատեսքը՝ Անտառ

Գրանցված իրավունքի տեսակը՝ ԱՆՀԱՏՈՒՅՑ ՕԳՏԱԳՈՐԾՈՒՄ

**ՎԿԱՅԱԿԱՆ N 07042025-10-0004, գաղտնաբառ՝ UWPGNG5TG8SZ**

Փաստաթղթի իսկությունը և վավերականությունը կարող է ստուգվել Կադաստրի կոմիտեի  
[www.e-cadastre.am](http://www.e-cadastre.am) կայքէջի միջոցով

5. ՇԻՆՈՒԹՅՈՒՆՆԵՐԻ ԲՆՈՒԹԱԳՐԵՐԸ

- 1) Նպատակային նշանակությունը՝
- 2) Բնութագրերը ըստ առանձին շինությունների՝

Հ/Հ	Կադաստրային ծածկագիր	Տեսակ	Մակերես	Գրանցված իրավունքի տեսակ

Լրացուցիչ նշումներ և տեղեկություններ

Ժամկետը՝ անորոշ:

Գրանցումը իրականացնող պաշտոնատար անձի անունը, ազգանունը՝ ՀԱՍՄԻԿ ԽԱՉԱՏՐՅԱՆ

Ջբաղեցրած պաշտոնը՝ Անշարժ գույքի գրանցման միասնական ստորաբաժանման անշարժ գույքի գլխավոր ռեգիստր

ՎԿԱՅԱԿԱՆ N 07042025-10-0004, գաղտնաբառ՝ UWPGNG5TG8SZ

Փաստաթղթի իսկությունը և վավերականությունը կարող է ստուգվել Կադաստրի կոմիտեի [www.e-cadastre.am](http://www.e-cadastre.am) կայքէջի միջոցով



Սեփականատեր Հայաստանի Հանրապետություն	<b>ՀՈՂԱՄԱՍԻ ՀԱՏԱԿԱԳԻԾ</b>	
	Վայրից ծորի մարզ համայնք Վայք ք. Վայք	
	Մարզ, համայնք, հասցե	
	Հողեռնակազմման հիմքը	

Հաստատում եմ	17.02.2025թ.
Համայնքի ղեկավար	Ս. Մարտիրոսյան
	Ամուսնացված, անհատական հարկատու

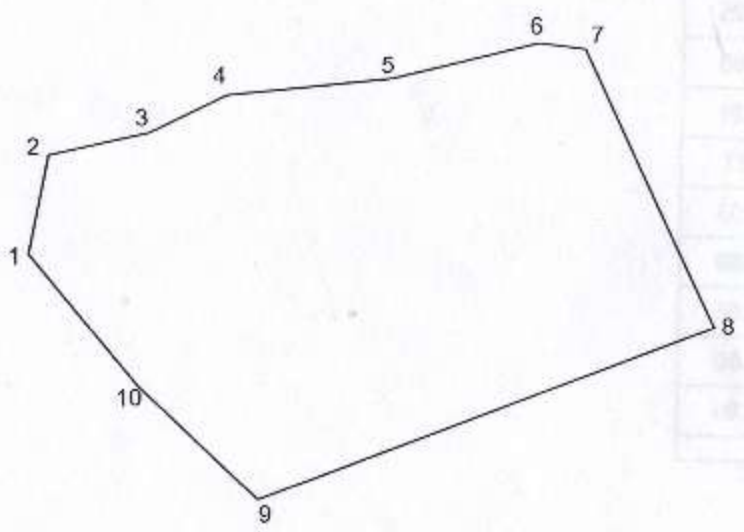

Մակերես հա	0,70000(հա)
Ծածկագիր	10-003-0047-0048-ից
Նպատակային նշանակություն	Անտառային
Չործառնական նշանակություն	Անտառ

Լրացուցիչ նշումներ.

Հողամասի		
Հողատիրության (բնկան) կատեգորիա	Կոորդինատներ	Գծաթիվ չափերը (մ)
	X	Y

Մասշտաբ 1:2000	
Որակավորում ունեցող անձ	Իննա Աղամյան
Որակավորման վկայականի համարը	N 221
Ստորագրություն	
Իրավաբանական անձի անվանումը	11/2 Իննա Աղամյան
ՀՎՀՀ	76827145
Ստորագրություն	
ամիս	հունվար
ամսաթիվ	13.02.2025թ.
Հանձնարարության հատակագծի կազմման	03.02.2025թ.





Հողամաս		
Շրջադարձային (բեկման) կետեր	Կոորդինատները	
	X	Y
1	8539764.1400	4396147.2000
2	8539782.9500	4396151.1300
3	8539797.6900	4396157.9600
4	8539828.4300	4396160.5200
5	8539855.9500	4396166.7200
6	8539864.5700	4396165.4700
7	8539888.1100	4396112.8700
8	8539802.5300	4396081.9500
9	8539780.6300	4396103.2500
10	8539760.2000	4396128.6600
1	8539764.1400	4396147.2000

Մասշտաբ 1:2000	
Որակավորում ունեցող անձ	Իննա Աղամյան
Որակավորման վկայականի համարը	N 221
Ստորագրություն	
Իրավաբանական անձի անվանումը	Ա/Ձ Իննա Աղամյան
ՀՀՀ	76827145
Ստորագրություն	
ամիս	չափագրության 03.02.2025թ
ամսաթիվ	հատակագծի կազմման 13.02.2025թ









## **ՀԵՂԻՆԱԿԱՅԻՆ ՊԱՅՄԱՆԱԳԻՐ** **N 30-10/25**

*ք. Երևան*

*«30» հոկտեմբեր 2025թ.*

Կառուցապատողներ՝ հետագայում «Պատվիրատու»՝ "ՀԱՅԱՆՏԱՌ" ՊՈԱԿ ի դեմս տնօրեն՝ Գ. Միրզոյան, մի կողմից և նախագծվող օբյեկտի հեղինակ, "Արտ.Ալեքս" ՍՊԸ, այսուհետև «Կատարող»՝ ի դեմս տնօրեն Ա.Ալեքսանյան, մյուս կողմից, հետագայում համահիշատակելով «կողմեր» կնքեցին սույն պայմանագիրը հետևյալի մասին:

### **1. ՊԱՅՄԱՆԱԳՐԻ ԱՌԱՐԿԱՆ**

1.1 Կատարողը պարտավորվում է կատարել հեղինակային հսկողության աշխատանքներ պատվիրատուի սեփականություն հանդիսացող մարզ Վայոց ձոր, Վայք համայնք, Վայք քաղաք հ.1 հողամասի հասցեում՝ "ՀԱՅԱՆՏԱՌ" ՊՈԱԿ ի Վայոց Ձորի անտառտնտեսություն մասնաճյուղի վարչական շենքի և օժանդակ շինության կառուցման նախագծի շինարարական աշխատանքների ընթացքում: Հեղինակային հսկողության աշխատանքները իրականացվում են նախագծային փաստաթղթերին համապատասխան:

### **2. ԿՈՂՄԵՐԻ ՊԱՐՏԱՎՈՐՈՒԹՅՈՒՆՆԵՐԸ**

2.1 Պատվիրատուն պարտավորվում է՝

2.1.1 շինարարության սկզբի վերաբերյալ տեղեկացնել ճարտարապետության և քաղաքաշինության վարչությանը:

2.1.2 ապահովել օբյեկտի հեղինակային հսկողության իրականացումը ամբողջ շինարարության ընթացքում:

2.1.3 տրամադրել բոլոր անհրաժեշտ փաստաթղթերը

2.1.4 նախագծային փոփոխությունների դեպքում այն համաձայնացնել ճարտարապետության և քաղաքաշինության վարչության հետ:

2.2 Կատարողը պարտավորվում է՝

2.2.1 օրենքով սահմանված կարգով և սույն պայմանագրով նախատեսված ժամկետներում իրականացնել շինարարության նկատմամբ հեղինակային հսկողությունը



- 2.2.2 հեղինակային հսկողությունը պատվիրատուի կողմից դադարեցնելուց տեղեկացնել ճարտարապետության և քաղաքաշինության վարչությանը
- 2.2.3 կատարողը հեղինակային հսկողություն իրականացնելիս կրում է հեղինակին վերաբերող ամբողջական պատասխանատվությունը:
- 2.2.4 շինարարության ընթացքի վերաբերյալ ամիսը երկու անգամ տեղեկություններ տալ ճարտարապետության և քաղաքաշինության վարչությանը
- 2.2.5 աշխատանքները կատարել պայամագրում նշված ժամկետներին համարժեքում նմանատիպ աշխատանքների ներկայացվող նորմերին համապատասխան
- 2.2.6 Նախագծից շեղումների դեպքում դադարեցնել ընթացքը, տալով շեղումների վերացման ցուցումներ, տեղեկացնելով այդ մասին ճարտարապետության և քաղաքաշինության վարչությանը:

### 3. ԱՅԼ ԴՐՈՒՅԹՆԵՐ

- 3.1 Պայմանագիրը ուժի մեջ է մտնում կնքման պահից և գործում է մինչև շինարարական աշխատանքների ժամանակացույցով ավարտը:
- 3.2 Սույն պայմանագրի մեջ փոփոխություններ և լրացումներ կատարվում են գրավոր, կողմերի փոխադարձ համաձայնությամբ, տեղեկացնելով այդ մասին ճարտարապետության և քաղաքաշինության վարչությանը:
- 3.3 Սույն պայմանագրով չկարգավորված հարցերը և կողմերի միջև ծագած վեճերը լուծվում են ՀՀ Օրենսդրությամբ սահմանված կարգով:

### 4. ԿՈՂՄԵՐԻ ՀԱՍՑԵՆԵՐԸ ԵՎ ՍՏՈՐԱԳՐՈՒԹՅՈՒՆՆԵՐԸ

#### ՊԱՏՎՐԱՏՈՒ

"ՀԱՅԱՆՏԱՌ" ՊՈԱԿ  
ք. Երևան, Ա.Արմենակյան 129  
ՀՀ ֆինանսների նախարարության  
աշխատակազմի գործառնական  
վարչություն ՀՎՀՀ 02512343  
Հ/Հ 900018002270  
Գ.Միրզոյան



/ստորագրություն/

Կ.Տ

#### ԿԱՏԱՐՈՂ

"Արտ.Ալեքս" ՍՊԸ

ք. Երևան, Մամիկոնյանց 1Ա, բն.15  
Բանկ ՎՏԲ-ՀԱՅԱՍՏԱՆ Արաբկիր մ/ճ

ՀՎՀՀ 01007651

Հ/Հ 16040055537300

Ա.Ալեքսանյան



/ստորագրություն/



ՆԱԽԱԳԾԻ ՑԱՆԿ

1. Նախագծի կազմ; Բացատրագիր	6Մ-1
2. Իրադրության հատակագիծ Մ1:5000	6Մ-2
3. Իրավիճակային հատակագիծ Մ1:5000	6Մ-3
4. Իրավիճակային հատակագիծ Մ1:1500	6Մ-4
5. Գլխավոր հատակագիծ Մ1:1000	6Մ-5
6. Գլխավոր հատակագիծ Մ1:500	6Մ-6
7. Գլխավոր հատակագիծ Մ1:200 /համաձայնեցում/	6Մ-7
8. Վարչական շենքի հարկի հատակագիծ	6Մ-8
9. Վարչական շենքի հարկի չափադրման հատակագիծ	6Մ-9
10. Վարչական շենքի ծածկի փայտե տարրերի կառուցում	6Մ-10
11. Վարչական մասնաշենքի ծածկի կավարամածի հատակագիծ	6Մ-11
12. Վարչական մասնաշենքի շվաքարանի գծագրեր	6Մ-12
13. Վարչական մասնաշենքի փայտե տարրերի և ծածկի հատակագիծ	6Մ-13
14. Վարչական մասնաշենքի «Ա-Գ» և «Գ-Ա» առանցքներով ճակատներ	6Մ-14
15. Վարչական մասնաշենքի «1`-2» առանցքներով ճակատ	6Մ-15
16. Վարչական մասնաշենքի «2-1`» առանցքներով ճակատ	6Մ-16
17. Պատերի կարկասային կառուցվածքի փռվածքներ	6Մ-17
18. Պատերի կարկասային կառուցվածքի փռվածքներ	6Մ-18
19. Ծածկի կառուցվածքի փռվածք	6Մ-19
20. Ծածկի կառուցվածքի փռվածք	6Մ-20
21. Օժանդակ շինության հատակագծեր	6Մ-21
22. Օժանդակ շինության ճակատներ	6Մ-22
23. Օժանդակ շինության ճակատներ	6Մ-23
24. Դռների և պատուհանների մասնագրեր	6Մ-24
25. Հիմքերի հատակագծեր	6Մ-25
26. Հիմքերի կտրվածքներ	6Մ-26
27. Շին աշխատանքների իրականացման գլխ. հատակագիծ	6Մ-27
28. Շին. աշխատանքների իրականացման ժամանակացույց	6Մ-28
29. Բարեկարգում` դիտարկվող շին. մոտեցման գլխ. հատակագիծ	6Մ-29
30. Բարեկազման ուղղաձիգ կտրվածքներ	6Մ-30

Բացատրագիր

Նախագծի համար հիմք է հանդիսացել կառուցապատողի հայտը, անշարժ գույքի 07042025-10-0004 սեփականության իրավունքի գրանցման վկայականը, Վայք համայնքի ղեկավարի կողմից 24.11.2025թ., հ.94 նախագծման թույլտվությունը (ՃՀԱ):

Հողամասը գտնվում է մարզ Վայոց ձոր, համայնք Վայք Վայք ք. 1 հողամասի հասցեում, այն ունի 0.7հա ընդհանուր մակերես, հողամասի նպատակային նշանակությունը անտառային, իսկ գործառնականը անտառ:

Նախագծով առաջարկվում է կառուցել հողամասի հյուսիս արևելյան հատվածում ՀԱՅԱՆՏԱՌ ՊՈԱԿ-ի Վայոց Ձորի անտառտնտեսություն մասնաճյուղի վարչական մասնաշենքի և օժանդակ շինության կառուցում:

Երկու շինությունները նախատեսվում են իրականացնել թեթև կոնստրուկցիաներով` փայտե: Վարչական կառույցը ունի 10.4x10.4մ, իսկ օժանդակը 6x7մ արտաքին չափեր: Երկու շինությունների մեջ կազմակերպված են մուտքային հարթակներով, ունեն ներքին բաժանման սիսեմաներ, որոնք իրականացված են հրակայուն գիպսաստվարաթողթի պատերի իրականացմամբ:

Շինությունների ծածկերը լանջավոր են, ջրահեռացումը ազատ:

Արտաքին հարդարումը նախատեսվում է ցոկոլային մասում բազալտե սալարկմամբ, իսկ վերին նիշերում հարդարել ճակատային ջերմամեկուսիչ դեկորատիվ պանելներով, հարկ եղած դեպքում բաց երանգի Ց/Ա երեսասվաղմամբ, հնարավոր է նաև երեսապատել քարե սալակմամբ:

Տեխնիկական ցուցանիշներ:

- Հողամասի մակերես` 7000.0մ²
- Կառուցապատում` 172.0մ², 2.46% տոկոս
- Օգտակոր մակերես` 35.7+115.4=151.1մ²
- Առավելագույն բարձրություն` 6.6մ
- Ընդհանուր շին. մակերես` 172.0մ², 2.46% տոկոս

Նախագիծը մշակված է գործող նորմերին համապատասխան:

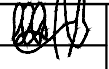
	Տնօրեն	Ա. Ալեքսանյան			«ՀԱՅԱՆՏԱՌ» ՊՈԱԿ-ի ՎԱՅՈՑ ՁՈՐԻ ԱՆՏԱՌՏԵՍՈՒԹՅՈՒՆ ՄԱՍՆԱՃՅՈՒՂԻ ՎԱՐՉԱԿԱՆ ՄԱՍՆԱՇԵՆՔԻ ԵՎ ՕՋԱՆԴԱԿ ՇԻՆՈՒԹՅԱՆ ԿԱՌՈՒՅՄԱՆ ՆԱԽԱԳԻԾ Մարզ` Վայոց ձոր, համայնք` Վայք, Վայք ք. 1 հողամաս			ԾՇ		
	Ն.Գ.Ճ.	Մ. Ազեգյան	ՎՐՏՈՆԱԳԻՐ		Կառուցապատող` «ՀԱՅԱՆՏԱՌ» ՊՈԱԿ			Փուլ	Թերթ	Թերթեր
	Ն.Գ. ԿՈՆՍՏՐ.	Ա. Ալեքսանյան	ԿԵՂ-ԱՂ-038					ԱՆ	ԾՇ-01	30
			ԿԵՂ-ԱՂ-027		Նախագծի ցանկ, Բացատրագիր			Նախագծող "ԱՐՏ. ԱԼԵՔՍ" ՍՊԸ		





Դիտարկվող  
հողամաս Վայք  
ք. 1 հողամաս



Տնօրեն	Ա. Ալեքսանյան		
Ն.Գ.Ճ.	Մ. Ազեգյան	ՃՐԴ-Ա-038	
Ն.Գ. ԿՈՆՍՏՐ.	Ա. Ալեքսանյան	ԿԵՂ-Ա2-027	

«ՀԱՅԱՆՏԱՌ» ՊՈԱԿ-ի ԿԱՅՈՑ ՁՈՐԻ ԱՆՏԱՌՆԵՍՈՒԹՈՐՆ ՄԱՍՆԱԾՑՈՒՐԻ ՎԱՐՉԱԿԱՆ ՄԱՍՆԱԾԵԼՔԻ ԵՎ ՕԺՆԱԴԿ ՇԻՆՈՒԹՅԱՆ ԿԱՌՈՒՅՄԱՆ ՆԱԽԱԳԻԾ Մարզ՝ Վայոց ձոր, համայնք՝ Վայք, Վայք ք. 1 հողամաս			ԳՇ		
Կառուցապատող՝ «ՀԱՅԱՆՏԱՌ» ՊՈԱԿ			Փուլ	Թերթ	Թերթեր
Իրադրության հատակագիծ Մ1:5000			ԱՆ	ԳՇ-02	30
			Նախագծող "ԱՐՏ. ԱԼԵՔՍ" ՍՊԸ		



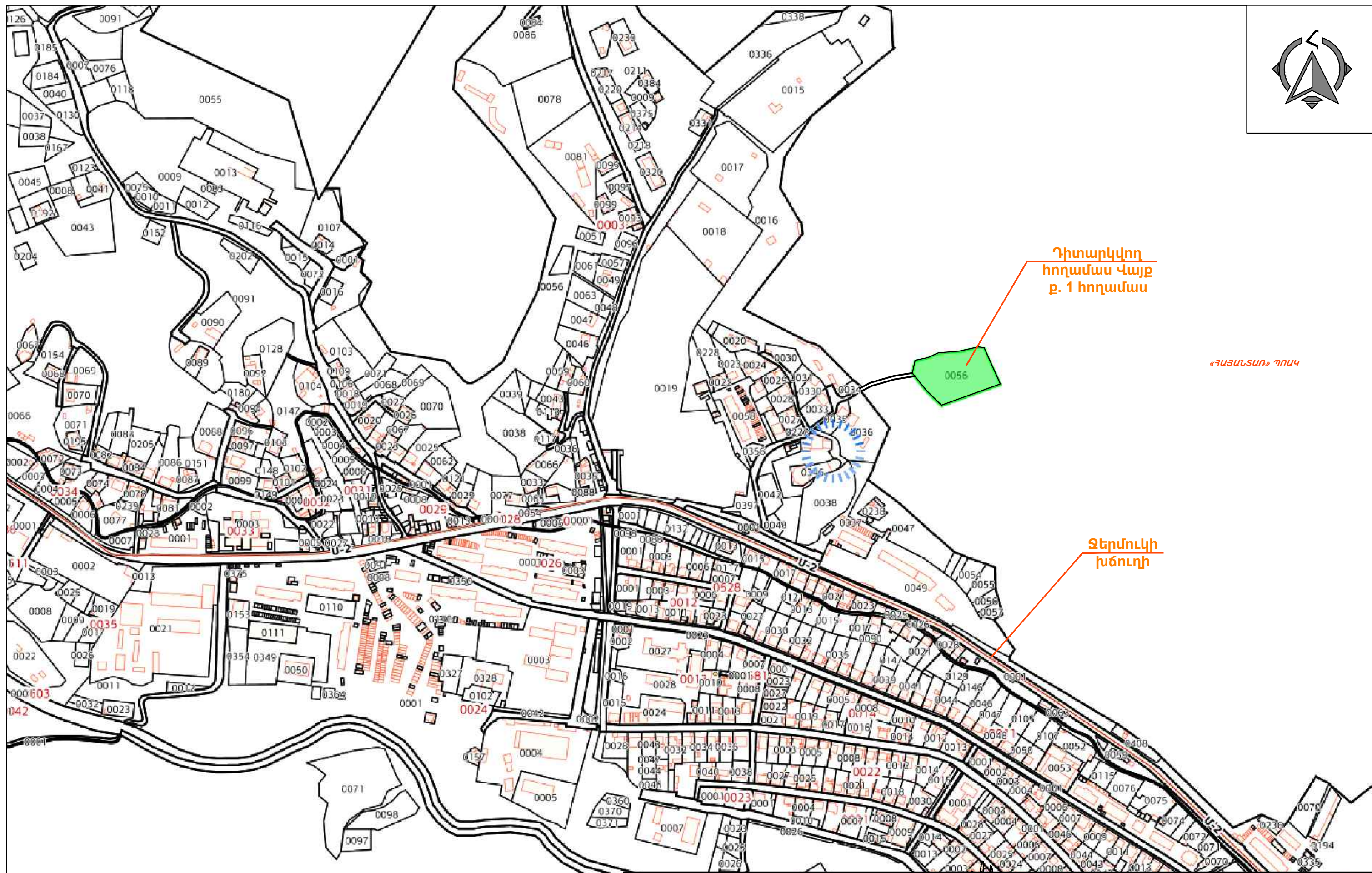



Դիտարկվող  
հողամաս Վայք  
ք. 1 հողամաս

«ՀԱՅԱՍՏԱՆ» ՊՈԱԿ

Ջերմուկի  
խճուղի



Տնօրեն	Ա. Ալեքսանյան			«ՀԱՅԱՍՏԱՆ» ՊՈԱԿ-ի ԿԱՅՈՑ ՁՈՐԻ ԱՆՏՈՏՆԵՍՈՒԹՅՈՒՆ ՄԱՍՆԱԾՑՈՒՄԻ ՎԱՐՉԱԿԱՆ ՄԱՍՆԱԾԵԼՔԻ ԵՎ ԾԺԱՆԱԿ ԵԽՈՒԹՅԱՆ ԿԱՌՈՒՄՆԱՆ ՆԱԽԱԳԻԾ Մարզ՝ Վայքի ծոր, համայնք՝ Վայք, Վայք ք. 1 հողամաս	ԳՇ		
Ն.Գ.Գ.	Մ. Ազեգյան	ԲԲԴ-Ա-038			Կառուցապատող՝ «ՀԱՅԱՍՏԱՆ» ՊՈԱԿ	Փուլ	Թերթ
Ն.Գ. ԿՈՆՍՐ.	Ա. Ալեքսանյան	ԿԵԴ-ԱԶ-027		Իրավիճակային հատակագիծ Մ1:5000	ԱՆ	ԳՇ-03	30
					Նախագծող "ԱՐՏ. ԱՆԵՔՍ" ՍՊԸ		





10-003-0047-0056

10-003-0047-0048

**«ՀԱՅԱՆՏԱՌ» ՊՈՒՎ**

2021 2014 2011 2008





Կադասորի  
Կոմիտե

10-003-0004-0019

02  
3-0010-0003

1-0011-0088

A scale bar with two segments. The left segment is labeled "10 m" and the right segment is labeled "50 ft".

	Տնօրեն	Ա. Ալեքսանյան			«ՀԱՅԱՍՏԱՆ» ՊՈԼԿԻ ԿԱՅՈՑ ՁՈՐԻ ԱՆՏԱՐՆԱԵՍՏՈՒԹՅՈՒՆ ՄԱՆԱԶԱՅՈՒՐԻ ՎԱՐՉԱՎԱՆ ՄԱՆԱԶԵԷԼԻ ԵՎ ՕԺԱՆԴԱԿ ԵՒՆԻԹԵՅԱՆ ԿԱՌՈՒՑՄԱՆ ՆԱԽԱԳԻԾ Մարզ՝ Վայոց ձոր, համայնք՝ Վայք, Վայք թ. 1 հողամաս				ԳԸ	
			ԱՐՏՈՆԱԳԻՐ							
	Ն.Գ.Ը.	Մ. Ազեղյան	ՃԲԴ-Ա-038		Կառուցապատող՝ «ՀԱՅԱՍՏԱՆ» ՊՈԼԿ		Փուլ	Թերթ	Թերթեր	
	Ն.Գ. ԿՈՆՍՏՐ.	Ա. Ալեքսանյան	ԿԵԴ-Ա2-027				ԱՆ	ԳԸ-04	30	
						Իրավիճակային հատակագիծ Մ1:1500		Նախագծող "ԱՐՏ. ԱԼԵՔՍ" ՍՊԸ		





Դիտարկվող  
հողամաս Կայք  
ք. 1 հողամաս



«ՀԱՅԱՍՏԱՆ» ՊՈԱԿ

	Տնօրեն	Ա. Ալեքսանյան		«ՀԱՅԱՍՏԱՆ» ՊՈԱԿ-ի ՎԱՅՈՑ ՁՈՐԻ ԱՆՏԱՌՏԵՍՈՒԹՅՈՒՆ ՄԱՍՆԱԾՑՈՒՐԻ ՎԱՐՉԱԿԱՆ ՄԱՍՆԱԾԵԼՔԻ ԵՎ ՕԺԱՆԱԿ ՇԻՆՈՒԹՅԱՆ ԿԱՌՈՒՑՄԱՆ ՆԱԽԱԳԻԾ Մարզ՝ Վայոց ձոր, համայնք՝ Վայք, Վայք ք. 1 հողամաս	ԾՇ		
	Ն.Գ.Ճ.	Մ. Ազեգյան	ՃՐԴ-Ա-038	Կառուցապատող՝ «ՀԱՅԱՍՏԱՆ» ՊՈԱԿ	Փուլ	Թերթ	Թերթեր
	Ն.Գ. ԿՈՆՍՏՐ.	Ա. Ալեքսանյան	ԿԵՂ-Ա2-027	Գլխավոր հատակագիծ Մ1:1000	ԱՆ	ՃՇ-05	30
				Նախագծող "ԱՐՏ. ԱԼԵՔՍ" ՍՊԸ			



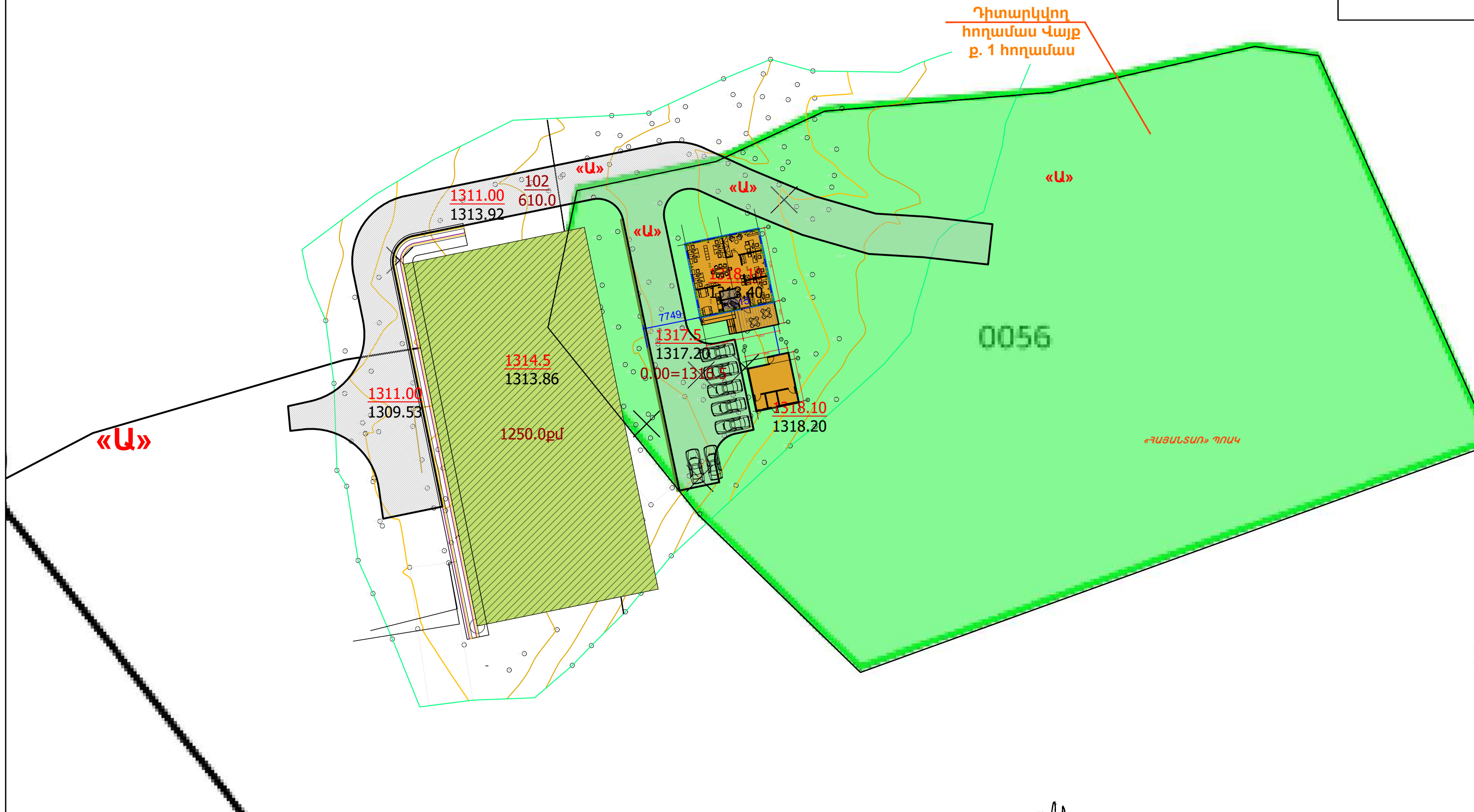
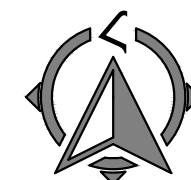

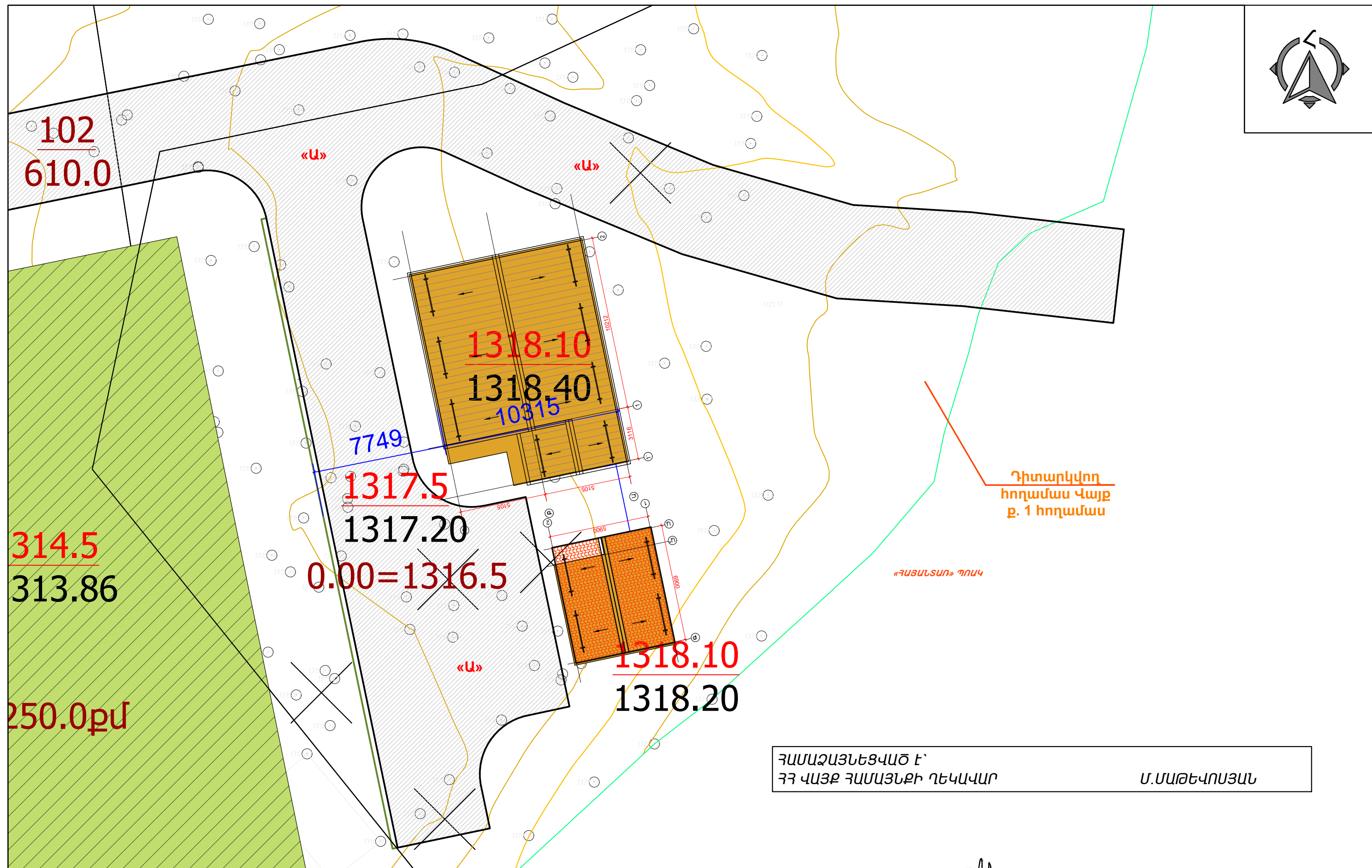

Տնօրեն	Ա. Ալեքսանյան		
Ն.Գ.Ճ.	Մ. Ազեգյան	ՃՐԴ-Ա-038	
Ն.Գ. ԿՈՆՍՏՐ.	Ա. Ալեքսանյան	ԿԵՂ-Ա2-027	

«ՀԱՅԱՆՏԱՌ» ՊՈԱԿ-ի ՎԱՅՈՋ ՁՈՐԻ ԱՆՏԱՌՆՏԵՍՈՒԹՅՈՒՆ ՄԱՍՆԱԾՑՈՒՐԻ ՎԱՐՉԱԿԱՆ ՄԱՍՆԱԾԵԼՔԻ ԵՎ ՕԺԱՆԴԱԿ ՇԻՆՈՒԹՅԱՆ ԿԱՌՈՒՑՄԱՆ ՆԱԽԱԳԻԾ Մարզ՝ Վայոց ձոր, համայնք՝ Վայք, Վայք ք. 1 հողամաս			ԾՇ		
Կառուցապատող՝ «ՀԱՅԱՆՏԱՌ» ՊՈԱԿ			Փուլ	Թերթ	Թերթեր
Գլխավոր հատակագիծ Մ1:500			ԱՆ	ԾՇ-06	30
			Նախագծող "ԱՐՏ. ԱՆԵՔՍ" ՍՊԸ		



	Տնօրեն	Ա. Ալեքսանյան			«ՀԱՅԱՍՏԱՆ» ՊՈԱԿ-ի ԿԱՅՈՑ ՁՈՐԻ ԱՆՏԱՐՆՏԵՍՈՒԹՅՈՒՆ ՄԱՍՆԱԶՈՐԻ ԿԱՐԶԱԿԱՆ ՄԱՍՆԱԾԵԼՔԻ ԵՎ ՕԺԱՆԱԿ ԵՆԻՈՒԹՅԱՆ ԿԱՌՈՒՑՄԱՆ ՆԱԽԱԳԻԾ Մարզ՝ Կայոց ձոր, համայնք՝ Կայք, Կայք թ. 1 հողամաս				ԳԸ	
			ԱՐՏՈՆԱԳԻՐ							
	Ն.Գ.Ը.	Մ. Ազեգյան	ԵՐԴ-Ա-038		Կառուցապատող՝ «ՀԱՅԱՍՏԱՆ» ՊՈԱԿ		Փուլ	Թերթ	Թերթեր	
	Ն.Գ. ԿՈՆՍՐ.	Ա. Ալեքսանյան	ԿԵԴ-Ա2-027				ԱՆ	ԳԸ-07	30	
						Գլխավոր հատակագիծ Մ1:200		Նախագծող "ԱՐՏ. ԱԼԵՔՍ" ՍՊԸ		



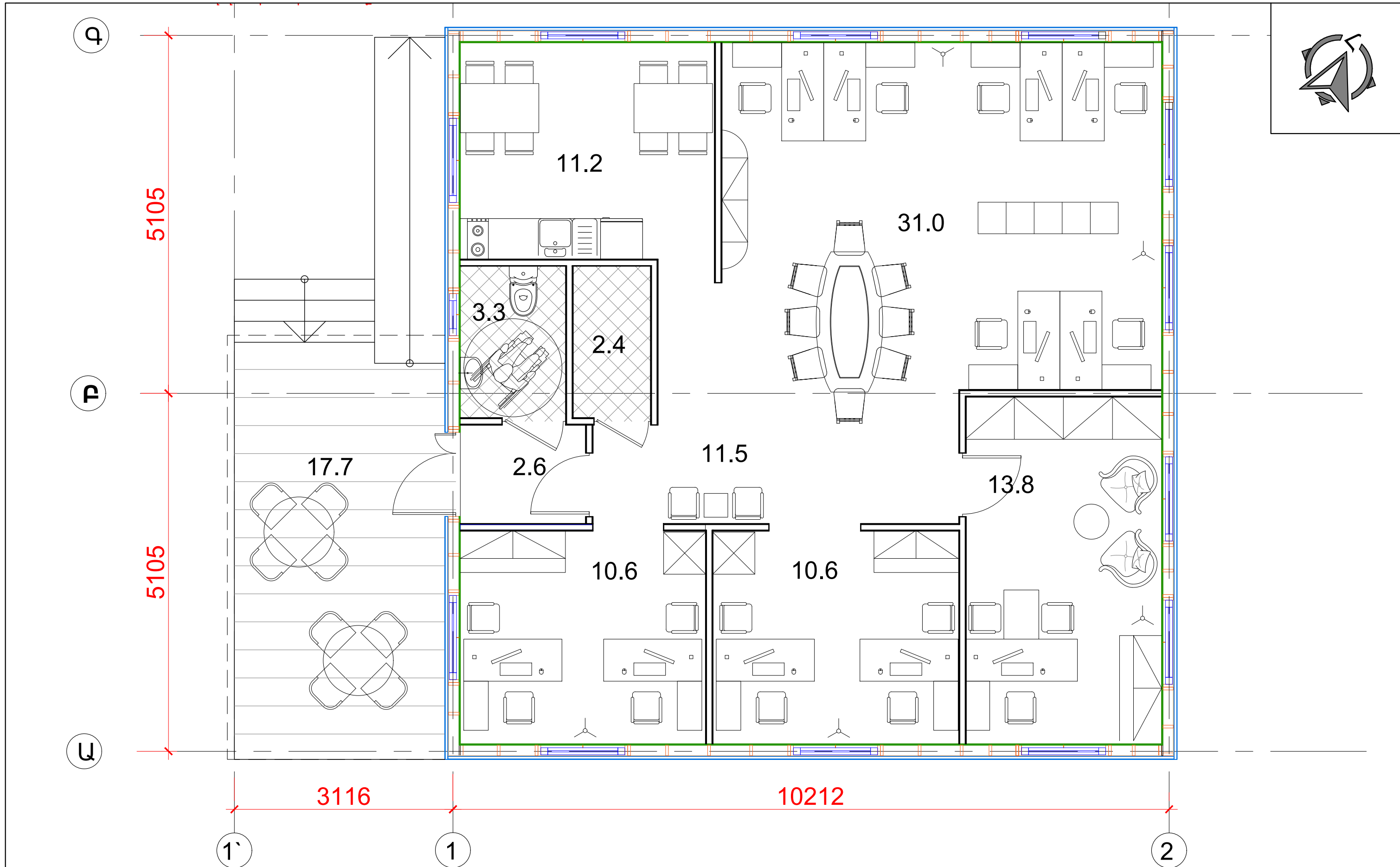

Տնօրեն	Ա. Ալեքսանյան		
Ն.Գ.Ճ.	Մ. Ազեգյան	ՃՐԴ-Ա-038	
Ն.Գ. ԿՈՆՍՏՐ.	Ա. Ալեքսանյան	ԿԵՂ-Ա2-027	

«ՀԱՅԱՍՏԱՆ» ՊՈԱԿ-ի ՎԱՅՈՑ ՁՈՐԻ ԱՆՏԱՌՏՆԵՍՈՒԹՅՈՒՆ ՄԱՍՆԱԾՑՈՒՐԻ ՎԱՐՉԱԿԱՆ ՄԱՍՆԱԾԵԼՔԻ ԵՎ ՕԺԱՆԱԿ ՇԻՆՈՒԹՅԱՆ ԿԱՌՈՒՅՄԱՆ ՆԱԽԱԳԻԾ Մարզ՝ Վայոց ձոր, համայնք՝ Վայք, Վայք ք. 1 հողամաս			ԳՇ		
Կառուցապատող՝ «ՀԱՅԱՍՏԱՆ» ՊՈԱԿ			Փուլ	Թերթ	Թերթեր
Վարչական մասնաշենքի հարկի հատակագիծ Մ1:50			ԱՆ	ԳՇ-08	30
			Նախագծող "ԱՐՏ. ԱՆԵՔՍ" ՍՊԸ		



5105

5105

3116

10212



Տնօրեն	Ա. Ալեքսանյան		
Ն.Գ.Գ.	Մ. Ազեգյան	ՃՐԴ-Ա-038	
Ն.Գ. ԿՈՆՍՏՐ.	Ա. Ալեքսանյան	ԿԵԴ-Ա2-027	

«ՀԱՅԱՍՏԱՆ» ՊՈԱԿ-Ի ՎԱՅՈՑ ՁՈՐԻ ԱՆՏԱՌՏԵՍՈՒԹՅՈՒՆ ՄԱՍՆԱԾՅՈՒՐԻ ՎԱՐՉԱԿԱՆ ՄԱՍՆԱԾԵԼՔԻ ԵՎ ՕԺԱՆԱԿ ՇԻՆՈՒԹՅԱՆ ԿԱՌՈՒՅՄԱՆ ՆԱԽԱԳԻԾ Մարզ՝ Վայոց ձոր, համայնք՝ Վայք, Վայք թ. 1 հողամաս			ՃՇ		
Կառուցապատող՝ «ՀԱՅԱՍՏԱՆ» ՊՈԱԿ			Փուլ	Թերթ	Թերթեր
Վարչական մասնաշենքի հարկի չափադրման հատ. Մ1:50			ԱՆ	ՃՇ-09	30
			Նախագծող "ԱՐՏ. ԱԼԵՔՍ" ՍՊԸ		

ՏԱՆԻՔԻ ՓԱՅՏԵ ՏԱՐՐԵՐԻ ԴԱՍԱԿՈՐՈՒԹՅԱՆ ՍԽԵՄԱ  
/ԹԵՔԱՆՆԵՐ/

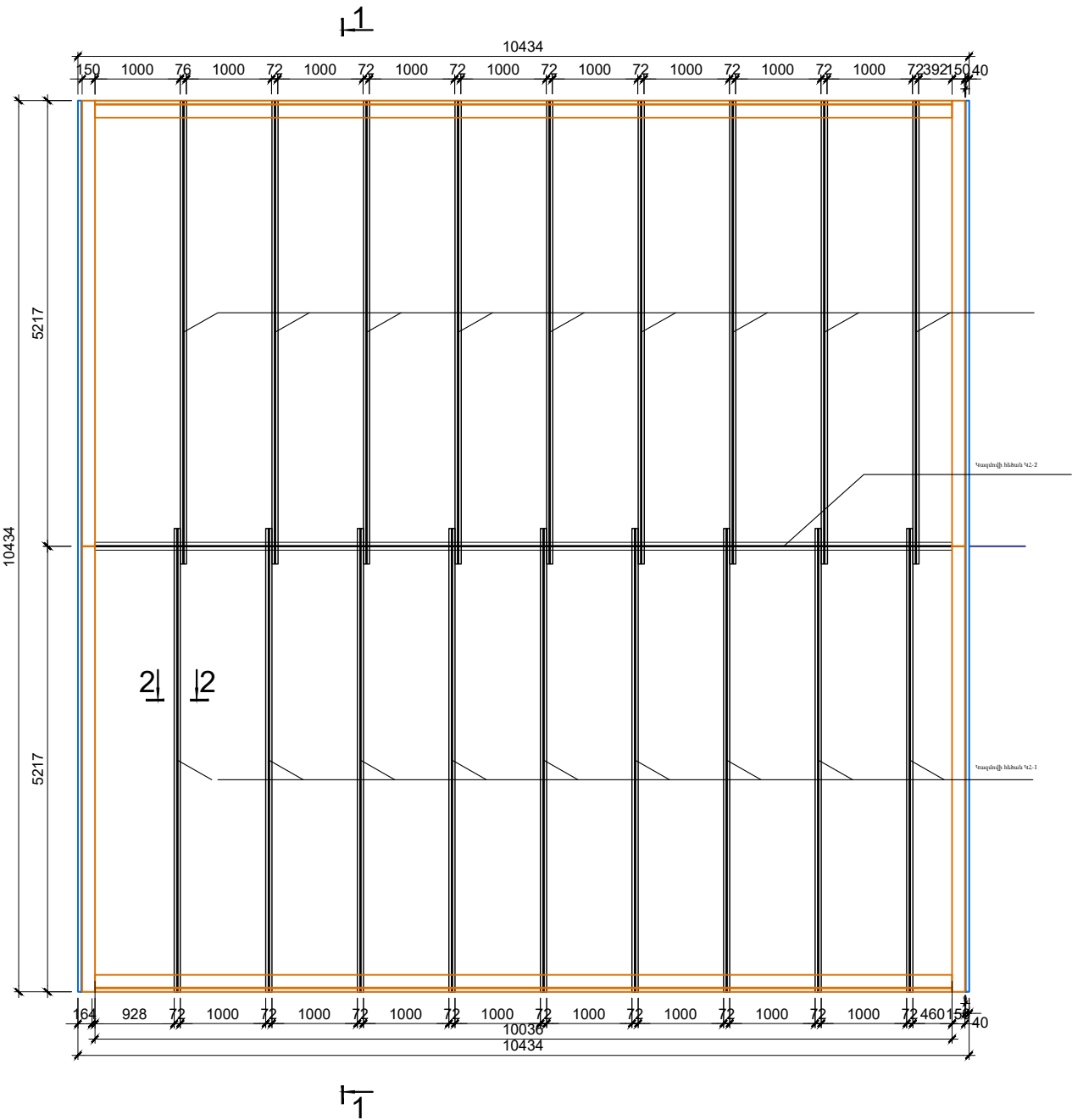

Կտրվածք 1-1

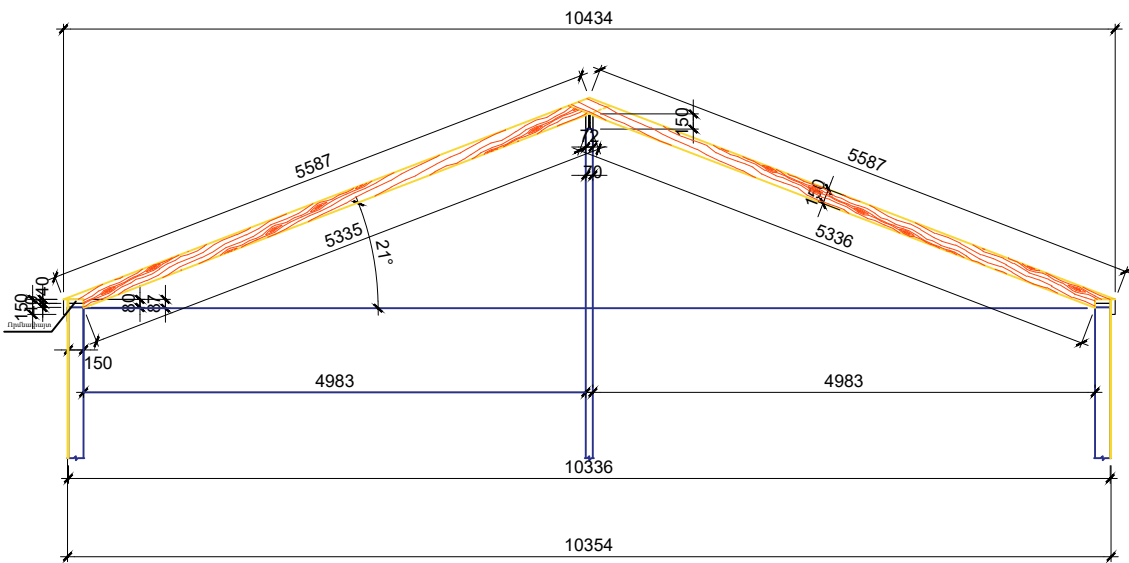

ՏԱՆԻՔԻ ՓԱՅՏԵ ՏԱՐՐԵՐԻ ՄԱՍՆԱԳԻՐ

ՀՀ	Մակ.	Անվանումը	Հատվածը մմ-ով	Երկ. գծմ	Քանակ	Ծավալը մեկ միավ.	Ընդամենը մ³
1	ԿՀ-1	Կազմովի հեծան	150*92	5587	18	0.771	13.88
2	ԿՀ-2	Կազմովի հեծան	150*92	10036	1	1.139	1.139
Ընդհանուրը							15.019

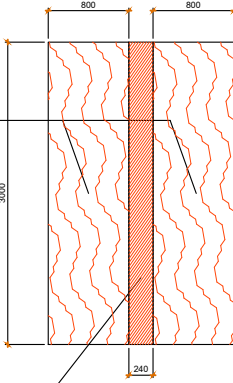

Կտրվածք 2-2

Տախտակ  
150\*40 S-1



Նրբատախտակ  
/Ֆաներա/ 12մմ



Տնօրեն	Ա. Ալեքսանյան			«ՀԱՅԱՆՏԱՐ» ԴՈՒԿ-Ի ՎԱՅՈՑ ՁՈՐԻ ԱՆՏԱՌՏԵՍՈՒԹՅՈՒՆ ՄԱՍՆԱԾՑՈՐԻ ՎԱՐՉԱԿԱՆ ՄԱՍՆԱԾԵՆՔԻ ԵՎ ՕԺԱՆԴԱԿ ՇԻՆՈՒԹՅԱՆ ԿԱՌՈՒՑՄԱՆ ՆԱԽԱԳԻԾ Մարզ՝ Վայոց ձոր, համայնք՝ Վայք, Վայք ք. 1 հողամաս				ԳՇ		
Ն.Գ.Գ.	Մ. Ազեգյան	ՎՐՏՈՆԱԳԻՐ		Կառուցապատող՝ «ՀԱՅԱՆՏԱՐ» ԴՈՒԿ				Փուլ	Թերթ	Թերթեր
Ն.Գ. ԿՈՆՍՏՐ.	Ա. Ալեքսանյան	ԿԵԴ-Ա2-027						ԱՆ	ԳՇ-10	30
				Ծածկի փայտե տարրերի կառուցման Մ1:50				Նախագծող "ԱՐՏ. ԱԼԵՔՍ" ՍՊԸ		



Կավարամածի հատակագիծ

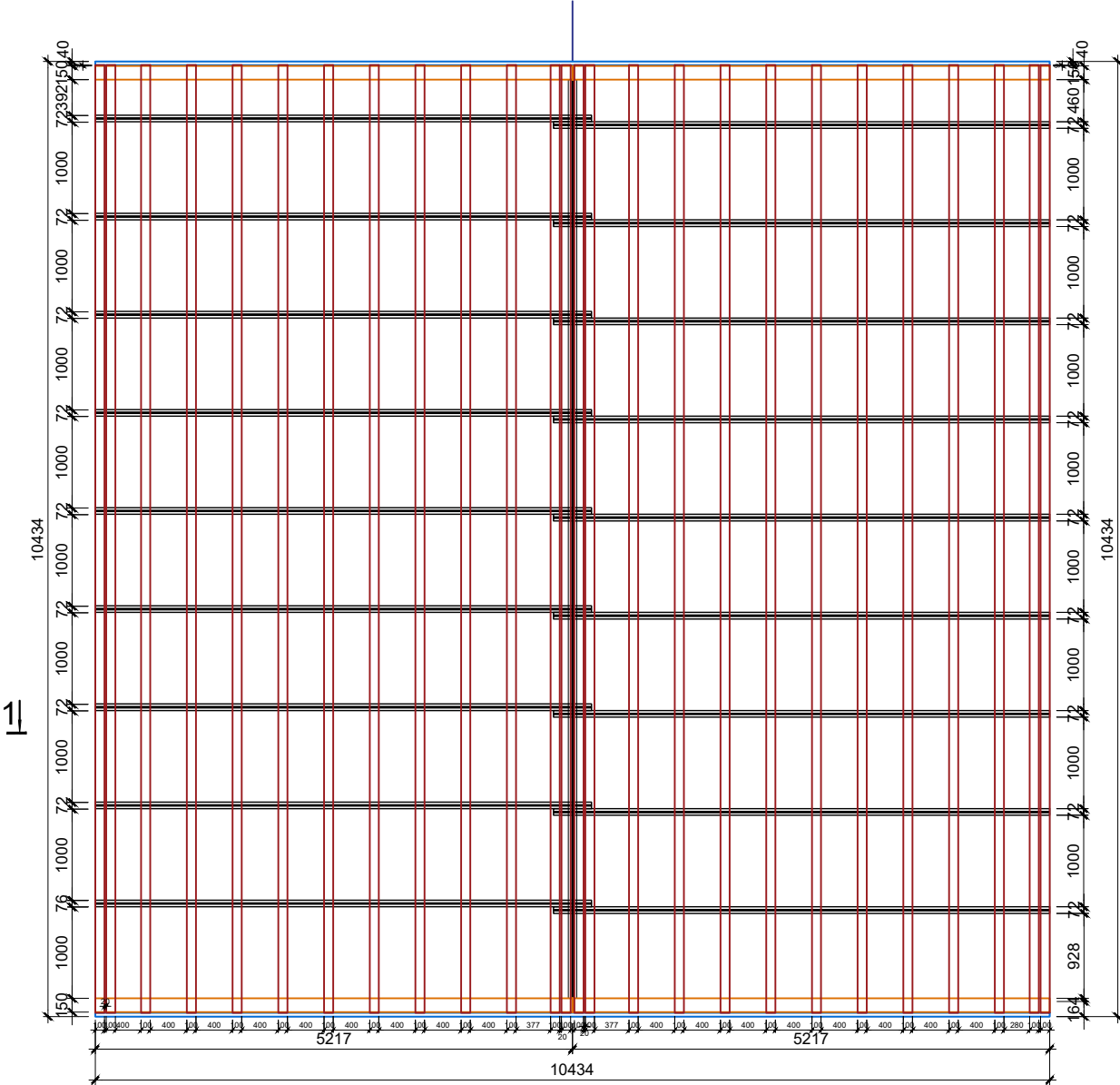

Կտրվածք 1-1

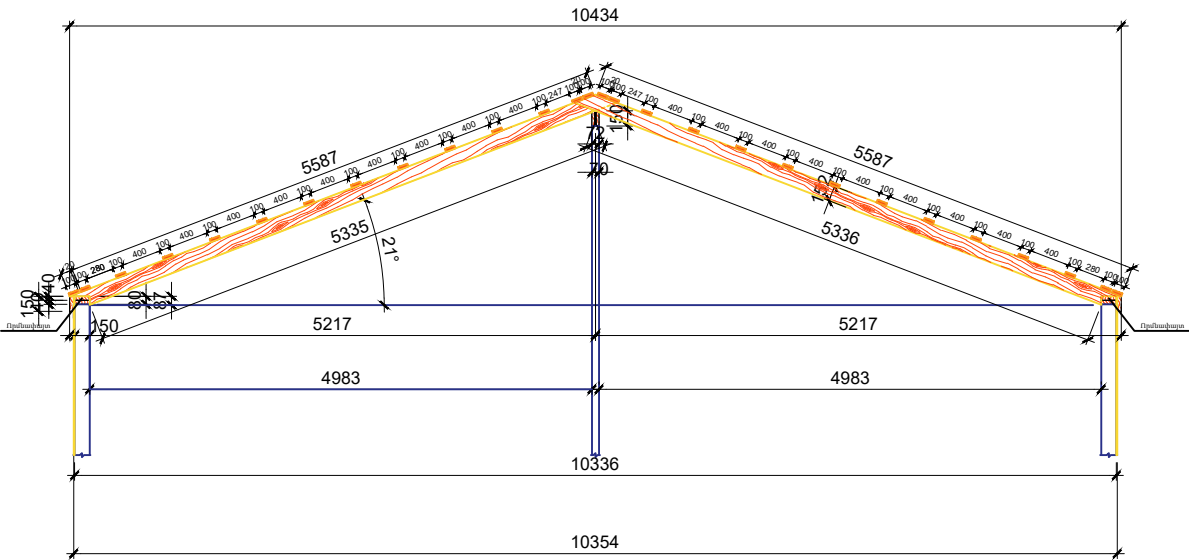

ՏԱՆԻՔԻ ԿԱԶՄՈՎԻ ՀԵԾԱՆԻ ՄԱՍՆԱԳԻՐ

ՀՀ	Մակև.	Անվանումը	Հավաքման տարրեր	Հատվածքը մմ-ով	Երկ. գծմ.	Քանակ	Ծավալը մեկ միավ.	Ընդամենը մ³
1	ԿՀ-1	Կազմովի հեծան	Տախտակ	150*40	5587	36	0.0335	1.207
			Նրբտախտակ	150*12	5587	36	0.0101	0.0101
2	ԿՀ-2	Կազմովի հեծան	Տախտակ	150*40	10036	2	0.060	0.12
			Նրբտախտակ	150*12	10036	1	0.018	0.181
Ընդհանուրը								1.518



Տնօրեն	Ա. Ալեքսանյան		
Ն.Գ.Ը.	Մ. Ազեգյան	ՍՐՏՈՆԱԳԻՐ	
Ն.Գ. ԿՈՆՍՏՐ.	Ա. Ալեքսանյան	ԿԵՂ-ԱԶ-027	

«ՀԱՅԱՆՏԱՌ» ՊՈԱԿ-Ի ՎԱՅՈՑ ՁՈՐԻ ԱՆՏԱՌՏԵՍՈՒԹՅՈՒՆ ՄԱՍՆԱԾՑՈՒՐԻ ՎԱՐՉԱԿԱՆ ՄԱՍՆԱԾԵՆՔԻ ԵՎ ՕԺԱՆԱԿ ՇԻՆՈՒԹՅԱՆ ԿԱՌՈՒՅՄԱՆ ՆԱԽԱԳԻԾ Մարզ՝ Վայոց ձոր, համայնք՝ Վայք, Վայք ք. 1 հողամաս			ԳՇ		
Կառուցապատող՝ «ՀԱՅԱՆՏԱՌ» ՊՈԱԿ			Փուլ	Թերթ	Թերթեր
			ԱՆ	ԳՇ-11	30
Ծածկի կավարամածի հատակագիծ Մ1:50			Նախագծող "ԱՐՏ. ԱՆԵՔՍ" ՍՊԸ		

ՆԱԽԱՍՈՒՏՔԻ ՄԵՏԱՂԱԿԱՆ ԿՄԽԻ ՀԱՏԱԿԱԳԻԾ

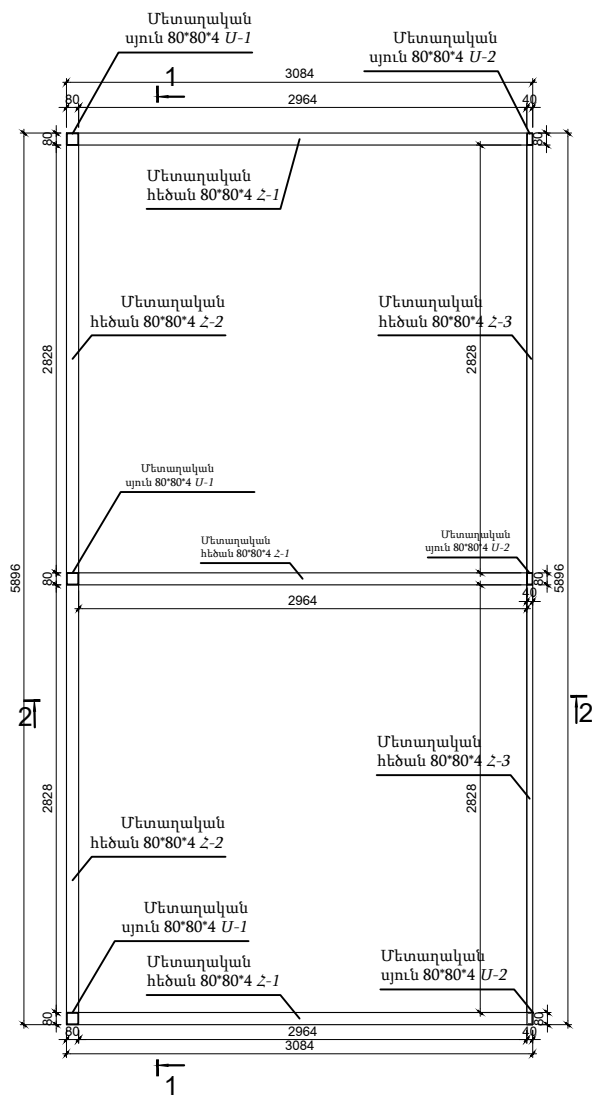

ՀՀ	Մակ.	ՄԱՎԱՆՈՒՄ	Չ.Մ.	ԵՐԿ.	ՔԱՆԱԿ	ԸՆՂ.	ՔԱՇԸ ԿԳ
Նախամուտքի, նախամուտքի տանիքի մետաղական տարրեր							
1	Ս-1	□ 80x80x4 ГОСТ 32931-2015	զմ	3.029	3	9.087	86.19
2	Ս-2	□ 80x40x4 ГОСТ 32931-2015	զմ	3.029	3	9.087	63.51
3	Հ-1	□ 80x80x4 ГОСТ 32931-2015	զմ	3.084	3	9.252	87.75
4	Հ-2	□ 80x80x4 ГОСТ 32931-2015	զմ	2.828	2	5.656	53.65
5	Հ-3	□ 80x40x4 ГОСТ 32931-2015	զմ	2.828	2	5.656	39.53
6	Է-1	□ 80x80x4 ГОСТ 32931-2015	զմ	0.994	1	0.994	9.43
7	Է-2	□ 80x40x4 ГОСТ 32931-2015	զմ	0.994	4	3.976	27.79
8	Է-3	□ 80x80x4 ГОСТ 32931-2015	զմ	3.84	1	3.84	36.42
9	Է-4	□ 60x40x4 ГОСТ 32931-2015	զմ	1.229	2	2.458	14.11
10	Է-5	□ 60x40x4 ГОСТ 32931-2015	զմ	1.066	1	1.066	6.12
11	Թ-1	□ 60x40x4 ГОСТ 32931-2015	զմ	3.157	10	31.57	181.24
12	Կ-1	□ 40x20x2 ГОСТ 32931-2015	զմ	3.84	18	72.96	127.48

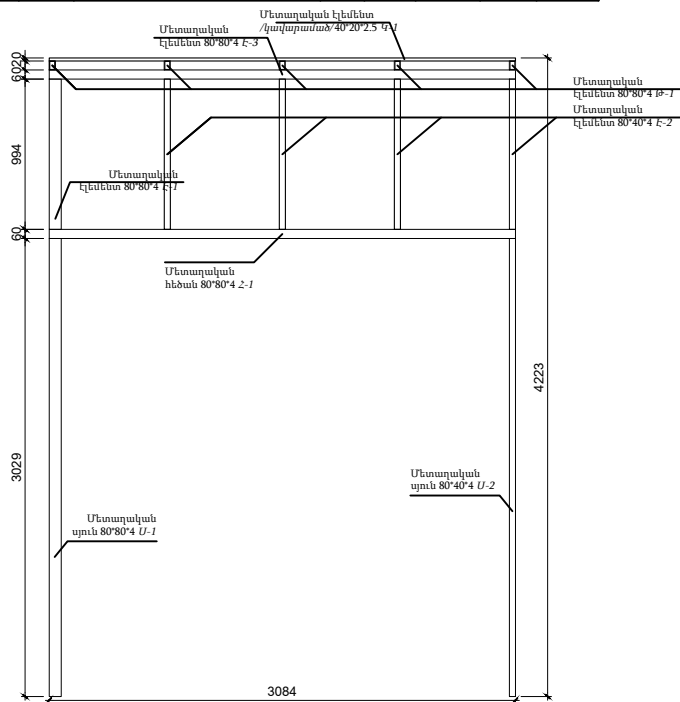

Կտրվածք 1-1

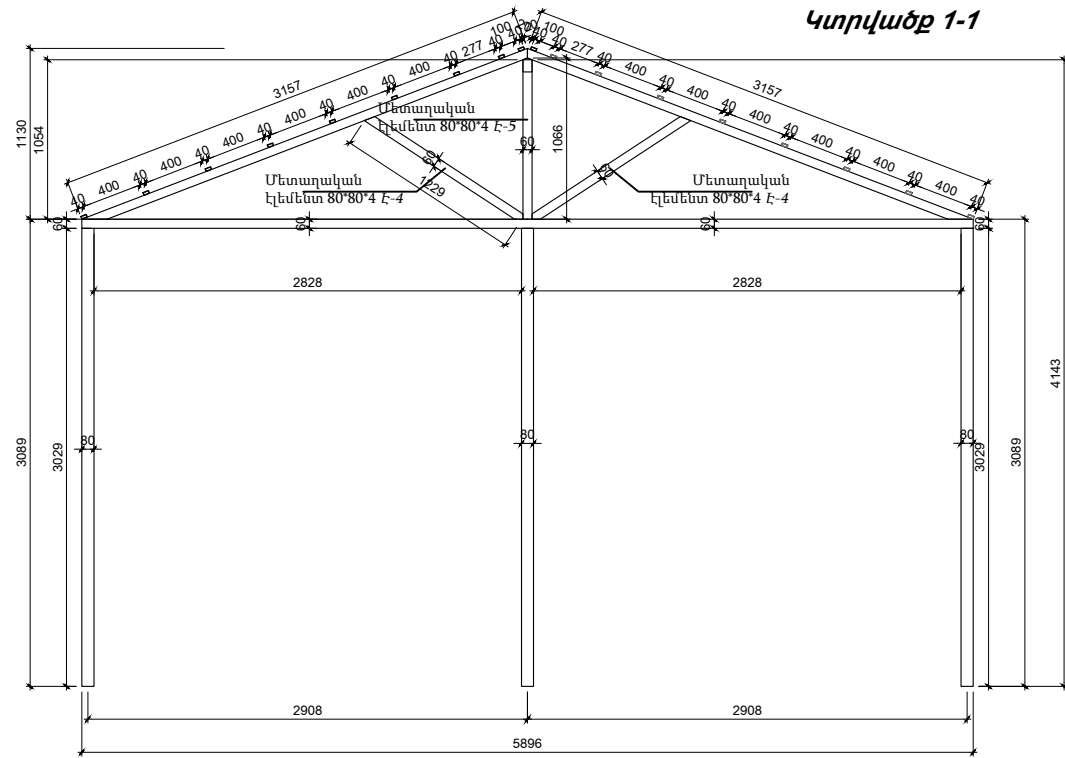



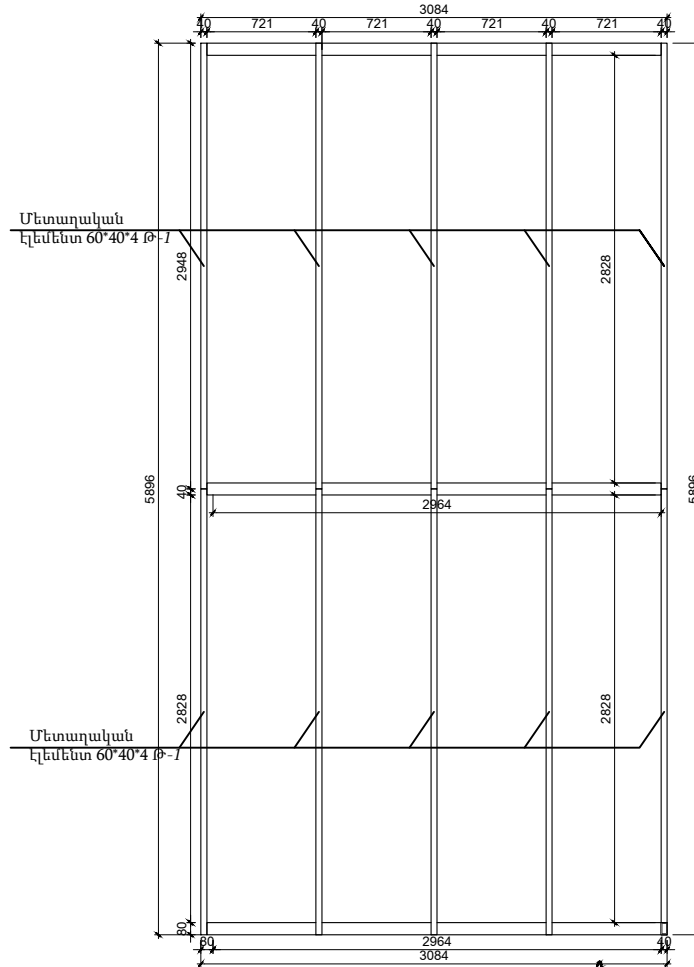

ՆԱԽԱՍՈՒՏՔԻ ՏԱՆԻՔԻ ՄԵՏԱՂԱԿԱՆ ԿՄԽԸ

Թեքանների հատակագիծ

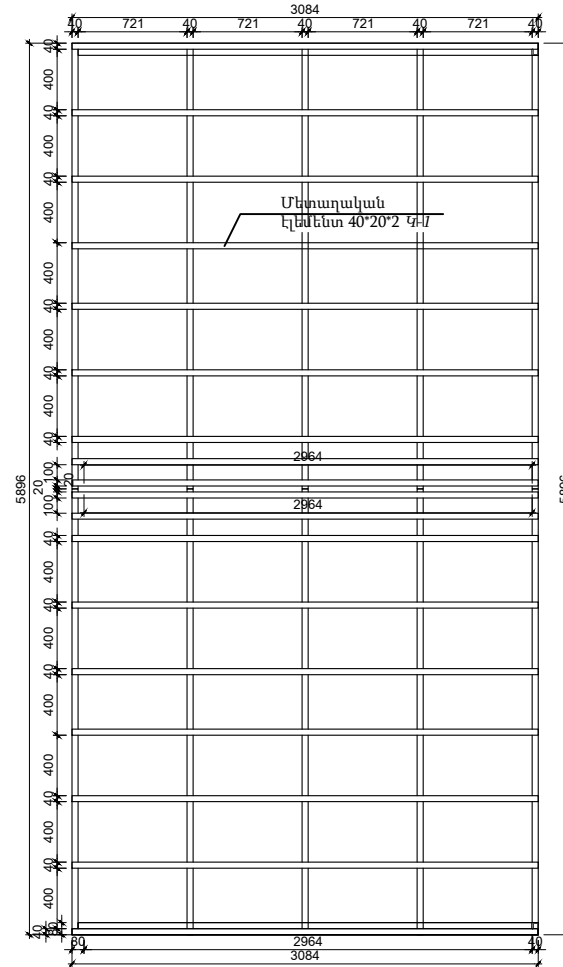

Կավարամածի հատակագիծ



Տնօրեն	Ա. Ալեքսանյան			«ՀԱՅԱՆՏԱՌ» ՊՈԱԿ-ի ՎԱՅՈՑ ՁՈՐԻ ԱՆՏԱՌՆՏԵՍՈՒԹՅՈՒՆ ՄԱՆԱԾՑՈՐԻ ԿԱՐԶԱԿԱՆ ՄԱՆԱԾԵՆՔԻ ԵՎ ՕԺՆԱԿ ԵՆՈՒԹՅԱՆ ԿԱՌՈՒՅՄԱՆ ՆԱԽԱԳԻԾ Մարզ՝ Վայոց ձոր, համայնք՝ Վայք, Վայք թ. 1 հողամաս				ԳՇ		
Ն.Գ.Գ.	Մ. Ազեգյան	ՃՐԴ-Ա-038		Կառուցապատող՝ «ՀԱՅԱՆՏԱՌ» ՊՈԱԿ				Փուլ	Թերթ	Թերթեր
Ն.Գ. ԿՈՆՍՏՐ.	Ա. Ալեքսանյան	ԿԵՂ-Ա2-027						ԱՆ	ԳՇ-12	30
				Վարչական մասնաշենքի շվաքարանի գծագրեր Մ1:50				Նախագծող "ԱՐՏ. ԱԼԵՔՍ" ՍՊԸ		

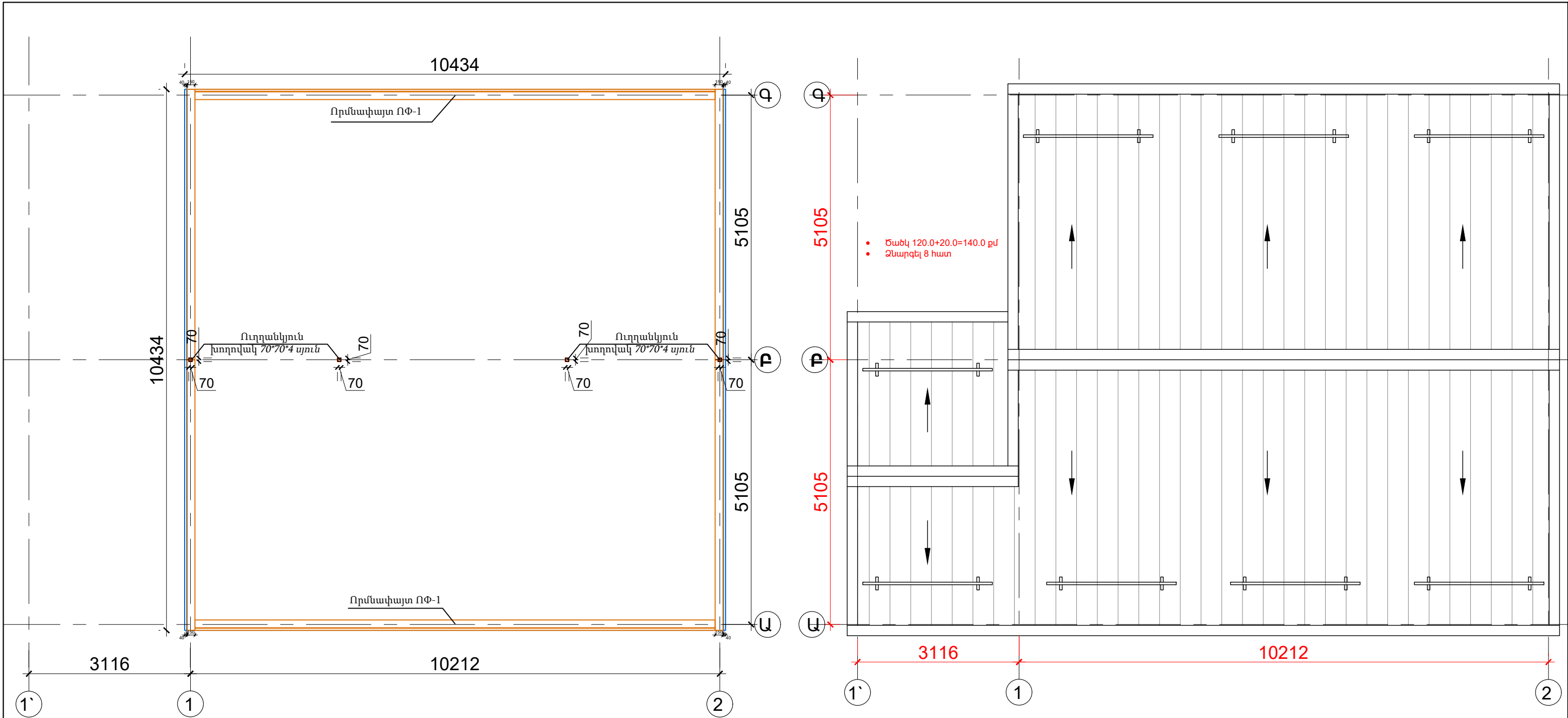

ՏԱՆԻՔԻ ՓԱՅՏԵ ՏԱՐՐԵՐԻ ՄԱՍՆԱԳԻՐ  
**ՈՐՄՆԱՓԱՅՏ**

ՀՀ	Մակն.	Անվանումը	Հատվածքը մմ-ով	Երկ. գծմ	Քանակ	Ծավալը մեկ միավ.	Ընդամենը մ³
1	ՈՓ-1	Որմնափայտ	150*40	10036	2	0.06	0.12
<b>Ընդհանուրը</b>							0.12





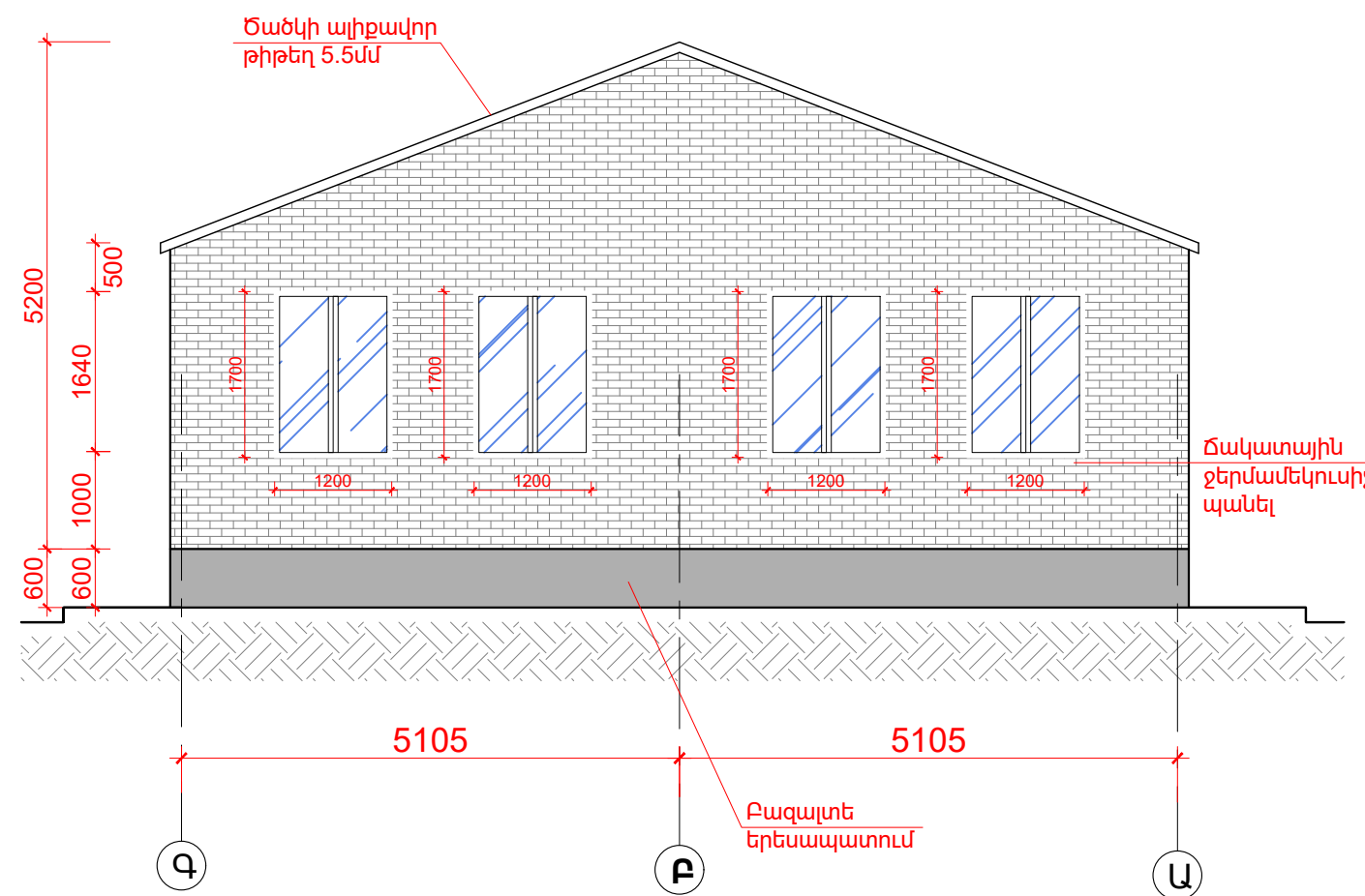
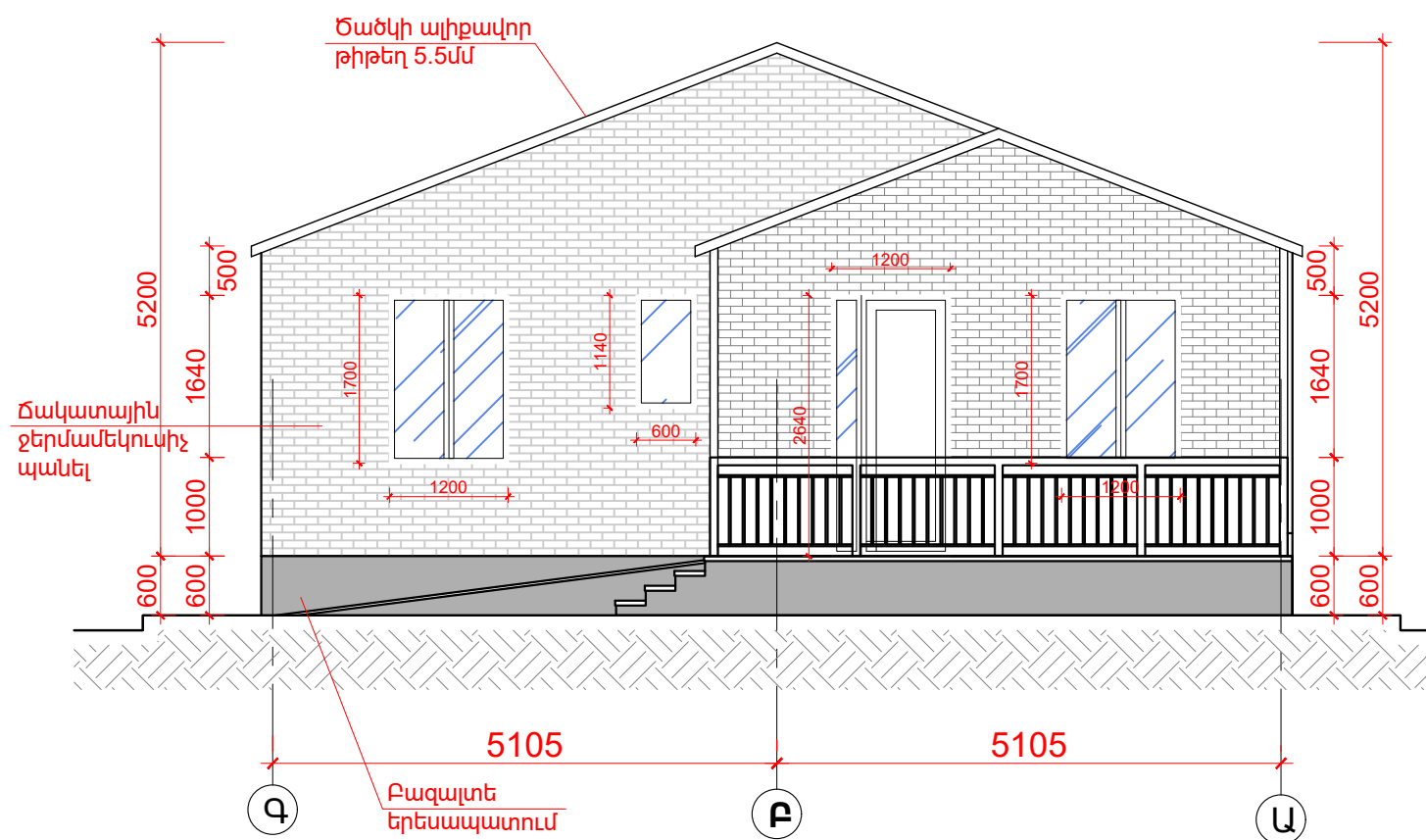

Տնօրեն	Ա. Ալեքսանյան			«ՀԱՅԱՍՏԱՆ» ՊՈԱԿ-ի ՎԱՅՈՑ ՁՈՐԻ ԱՆՏԱՌՏԵՍՈՒԹՅՈՒՆ ՄԱՍՆԱՃՅՈՒՐԻ ՎԱՐՉԱԿԱՆ ՄԱՍՆԱԾԵԼՔԻ ԵՎ ՕԺԱՆԱԿ ՇԻՆՈՒԹՅԱՆ ԿԱՌՈՒՅՄԱՆ ՆԱԽԱԳԻԾ Մարզ՝ Վայոց ձոր, համայնք՝ Վայք, Վայք թ. 1 հողամաս	ԳՇ		
Ն.Գ.Գ.	Մ. Ազեգյան	ՃՐԴ-Ա-038		Կառուցապատող՝ <b>«ՀԱՅԱՍՏԱՆ» ՊՈԱԿ</b>	Փուլ	Թերթ	Թերթեր
Ն.Գ. ԿՈՆՍՏՐ.	Ա. Ալեքսանյան	ԿԵԴ-Ա2-027			ԱՆ	ԳՇ-13	30
Վարչական մասնաշենքի փայտե տարրերի և ծածկի հատակագիծ Մ1:50					Նախագծող "ԱՐՏ. ԱԼԵՔՍ" ՍՊԸ		



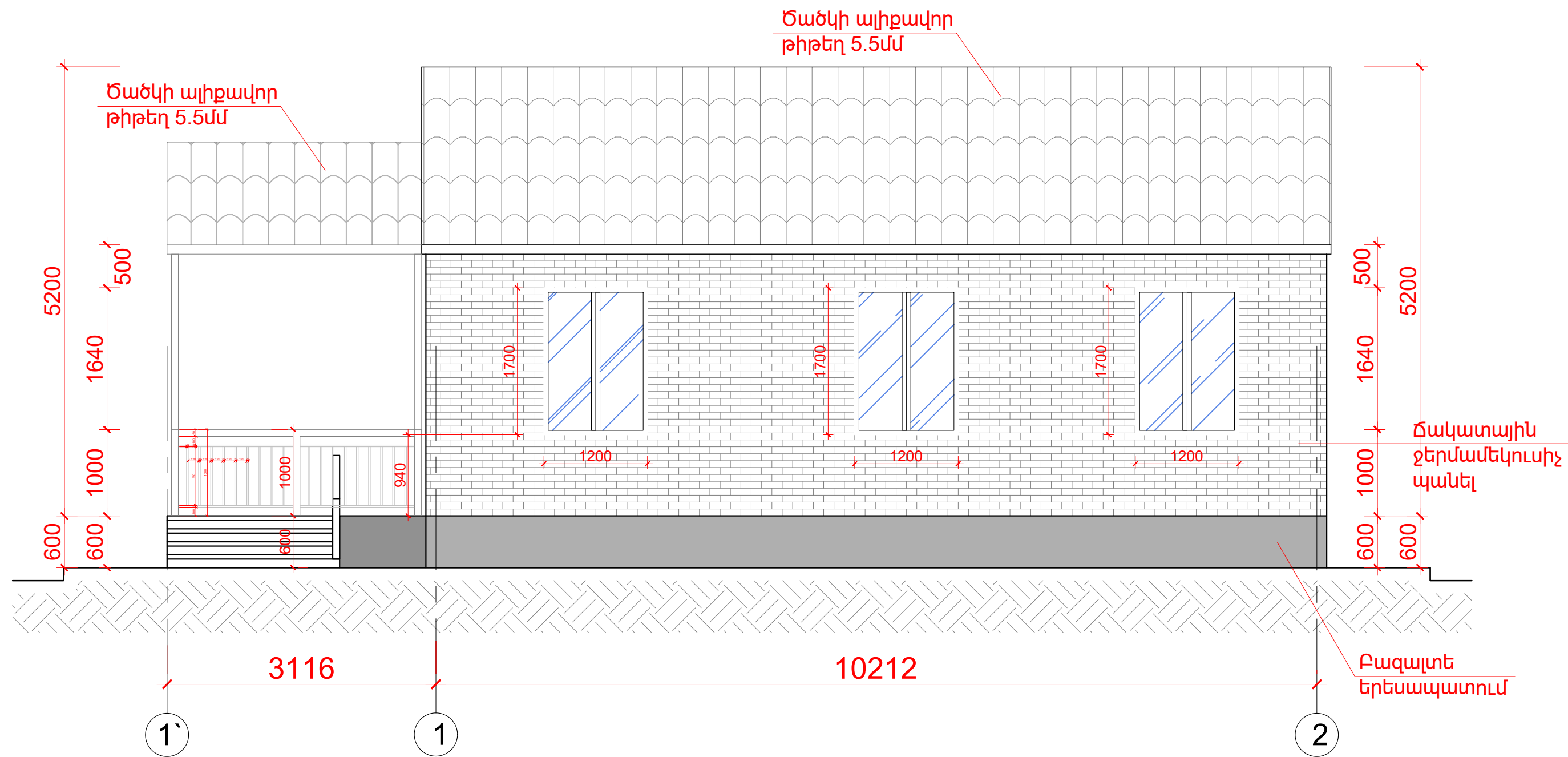





Տնօրեն	Ա. Ալեքսանյան			«ՀԱՅԱՍՏԱՆ» ՊՈԱԿ-ի ԿԱՅՈՑ ՁՈՐԻ ԱՆՏԱՌՏԵՍՈՒԹՅՈՒՆ ՄԱՍՆԱԾՑՈՒՐԻ ԿԱՐԶԱԿԱՆ ՄԱՍՆԱԾԵԼՔԻ ԵՎ ՕԺԱՆԴԱԿ ՇԻՆՈՒԹՅԱՆ ԿԱՌՈՒՑՄԱՆ ՆԱԽԱԳԻԾ Մարզ՝ Վայոց ձոր, համայնք՝ Վայք, Վայք ք. 1 հողամաս	ԳՇ		
Ն.Գ.Ը.	Մ. Ազեգյան	ՎՐՏՈՆԱԳԻՐ	ՎՐՏՈՆԱԳԻՐ	Կառուցապատող՝ «ՀԱՅԱՍՏԱՆ» ՊՈԱԿ	Փուլ	Թերթ	Թերթեր
Ն.Գ. ԿՈՆՍՏՐ.	Ա. Ալեքսանյան	ՎԵՂ-Ա2-027	ՎԵՂ-Ա2-027		ԱՆ	ԳՇ-14	30
				Վարչական մասնաշենքի <Ա-Գ> և <Գ-Ա> առանցքներով ճակատներ Մ1:75	Նախագծող "ԱՐՏ. ԱԼԵՔՍ" ՍՊԸ		

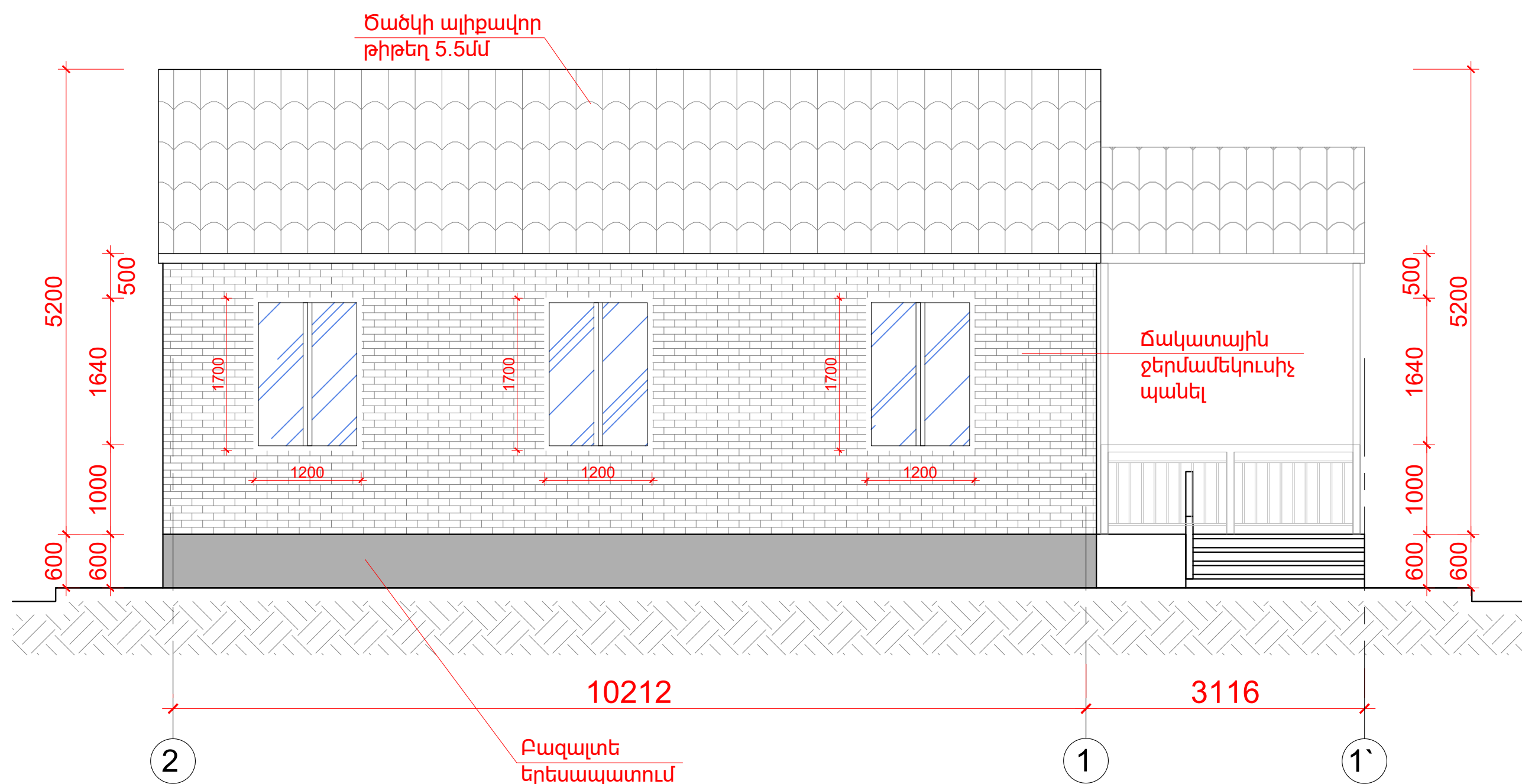

Տնօրեն	Ա. Ալեքսանյան			«ՀԱՅԱՍՏԱՆ» ՊՈԱԿ-ի ՎԱՅՈՑ ՁՈՐԻ ԱՆՏԱՌՏԵՍՈՒԹՅՈՒՆ ՄԱՍՆԱՃՅՈՒՐԻ ՎԱՐՉԱԿԱՆ ՄԱՍՆԱԾԵԼՔԻ ԵՎ ՕԺԱՆԴԱԿ ՇԻՆՈՒԹՅԱՆ ԿԱՌՈՒՅՄԱՆ ՆԱԽԱԳԻԾ Մարզ՝ Վայոց ձոր, համայնք՝ Վայք, Վայք ք. 1 հողամաս				ԳՇ		
Ն.Գ.Գ.	Մ. Ազեգյան	ՃՐԴ-Ա-038		Կառուցապատող՝ «ՀԱՅԱՍՏԱՆ» ՊՈԱԿ				Փուլ	Թերթ	Թերթեր
Ն.Գ. ԿՈՆՍՏՐ.	Ա. Ալեքսանյան	ԿԵԴ-Ա2-027						ԱՆ	ԳՇ-15	30
				Վարչական մասնաշենքի <1՝-4> առանցքներով ճակատ Մ1:50				Նախագծող "ԱՐՏ. ԱԼԵՔՍ" ՍՊԸ		



Տնօրեն	Ա. Ալեքսանյան			«ՀԱՅԱՍՏԱՆ» ՊՈԱԿ-ի ՎԱՅՈՑ ՁՈՐԻ ԱՆՏԱՐԱՆՏԵՍՈՒԹՅՈՒՆ ՄԱՍՆԱԾՑՈՒՄԻ ՎԱՐՉԱԿԱՆ ՄԱՍՆԱԾԵԼՔԻ ԵՎ ՕԺԱՆԱԿ ՇԻՆՈՒԹՅԱՆ ԿԱՌՈՒՑՄԱՆ ՆԱԽԱԳԻԾ Մարզ՝ Վայոց ձոր, համայնք՝ Վայք, Վայք ք. 1 հողամաս				ԳՇ	
Ն.Գ.Գ.	Մ. Ազեգյան	ՃՐԴ-Ա-038		Կառուցապատող՝ «ՀԱՅԱՍՏԱՆ» ՊՈԱԿ		Փուլ	Թերթ	Թերթեր	
Ն.Գ. ԿՈՆՍՏՐ.	Ա. Ալեքսանյան	ԿԵԴ-Ա2-027				ԱՆ	ԳՇ-16	30	
				Վարչական մասնաշենքի <4-1'> առանցքներով ճակատ Մ1:50		Նախագծող "ԱՐՏ. ԱԼԵՔՍ" ՍՊԸ			

ԿԱՐԿԱՍԱՅԻՆ ՊԱՏ ԸՍՏ -1- ԱՌԱՆՑՔԻ

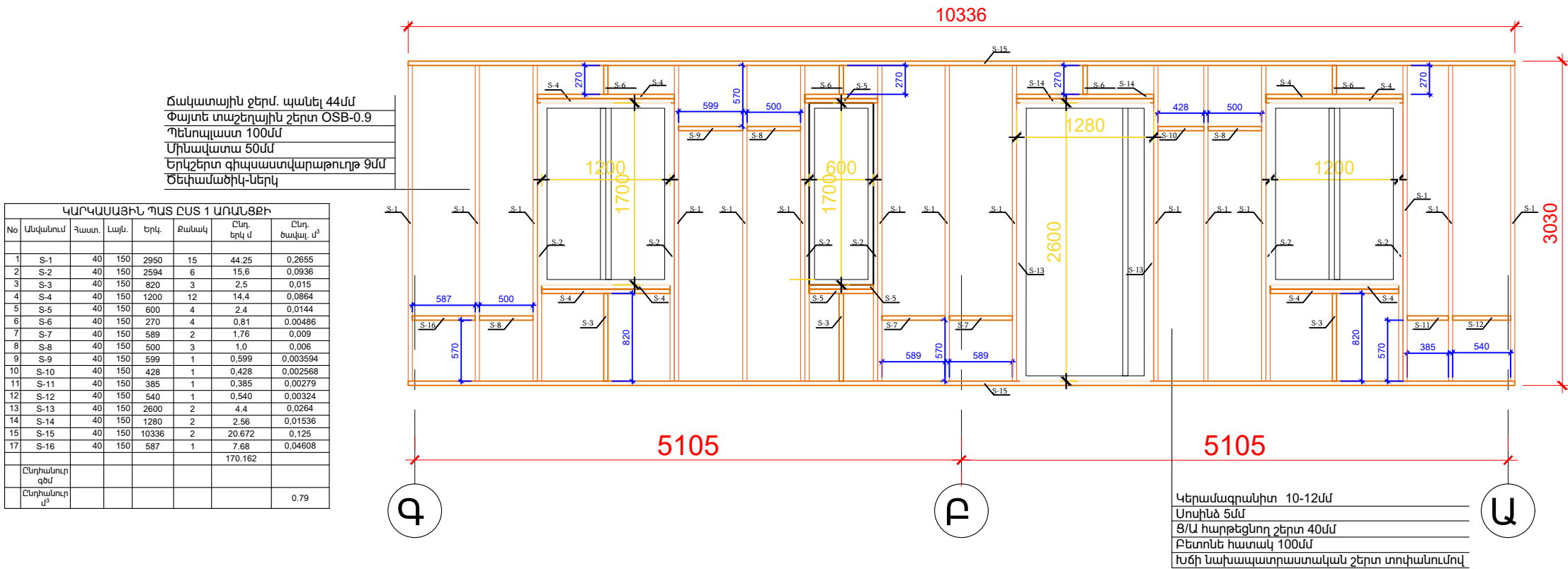

ԿԱՐԿԱՍԱՅԻՆ ՊԱՏ ԸՍՏ -Գ- ԱՌԱՆՑՔԻ

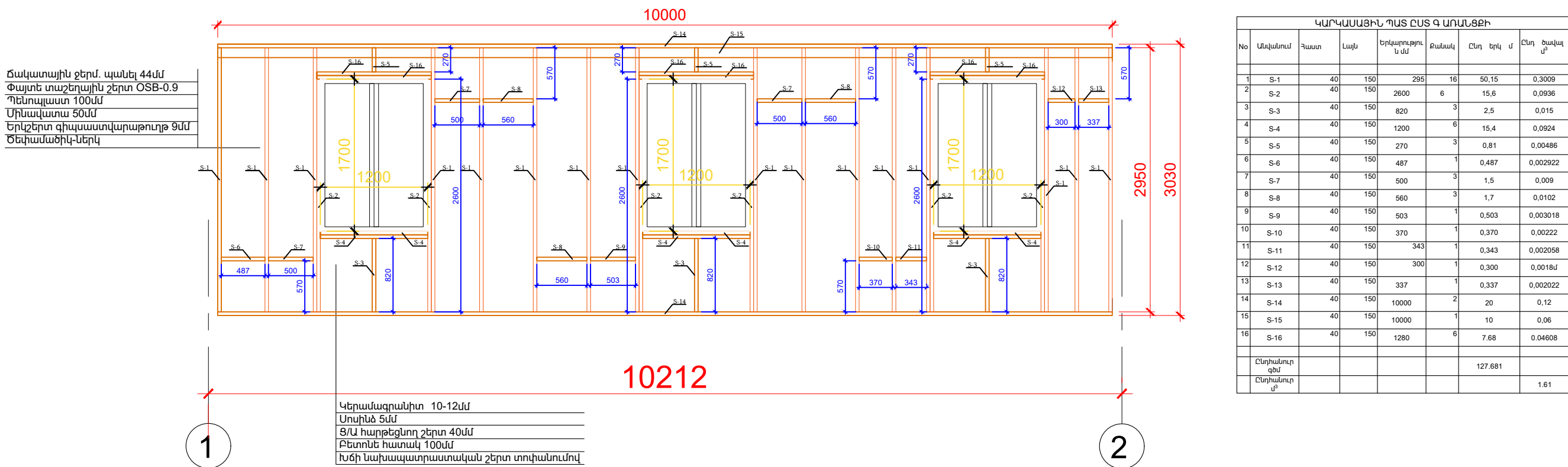

Տնօրեն	Ա. Ալեքսանյան		
Ն.Գ.Ը.	Մ. Ազեգյան	ՃՐԴ-Ա-038	
Ն.Գ. ԿոնսՏՐ.	Ա. Ալեքսանյան	ԿԵԴ-Ա2-027	

«ՀԱՅԱՍՏԱՆ» ՊՈԿ-Ի ՎԱՅՈՑ ՁՈՐԻ ԱՆՏԱՌՆԵՍՏՈՒԹՅՈՒՆ ՄԱՍՆԱԶՅՈՒՐԻ ՎԱՐՉԱԿԱՆ ՄԱՍՆԱԾԵԼՔԻ ԵՎ ՕԺՆԱԿ ԸՆԼՈՒԹՅԱՆ ԿԱՌՈՒՅՄԱՆ ՆԱԽԱԳԻԾ Մարզ՝ Վայոց ձոր, համայնք՝ Վայք, Վայք ք. 1 հողամաս			ԳՇ		
Կառուցապատող՝ «ՀԱՅԱՍՏԱՆ» ՊՈԿ			Փուլ	Թերթ	Թերթեր
			ԱՆ	ԳՇ-17	30
Պատերի կարկասային կառուցվածքի փռվածքներ Մ1:50			Նախագծող "ԱՐՏ. ԱԼԵՔՍ" ՍՊԸ		



ԿԱՐԿԱՍԱՅԻՆ ՊԱՏ ԸՍՏ -Ա- ԱՌԱՆՑՔԻ

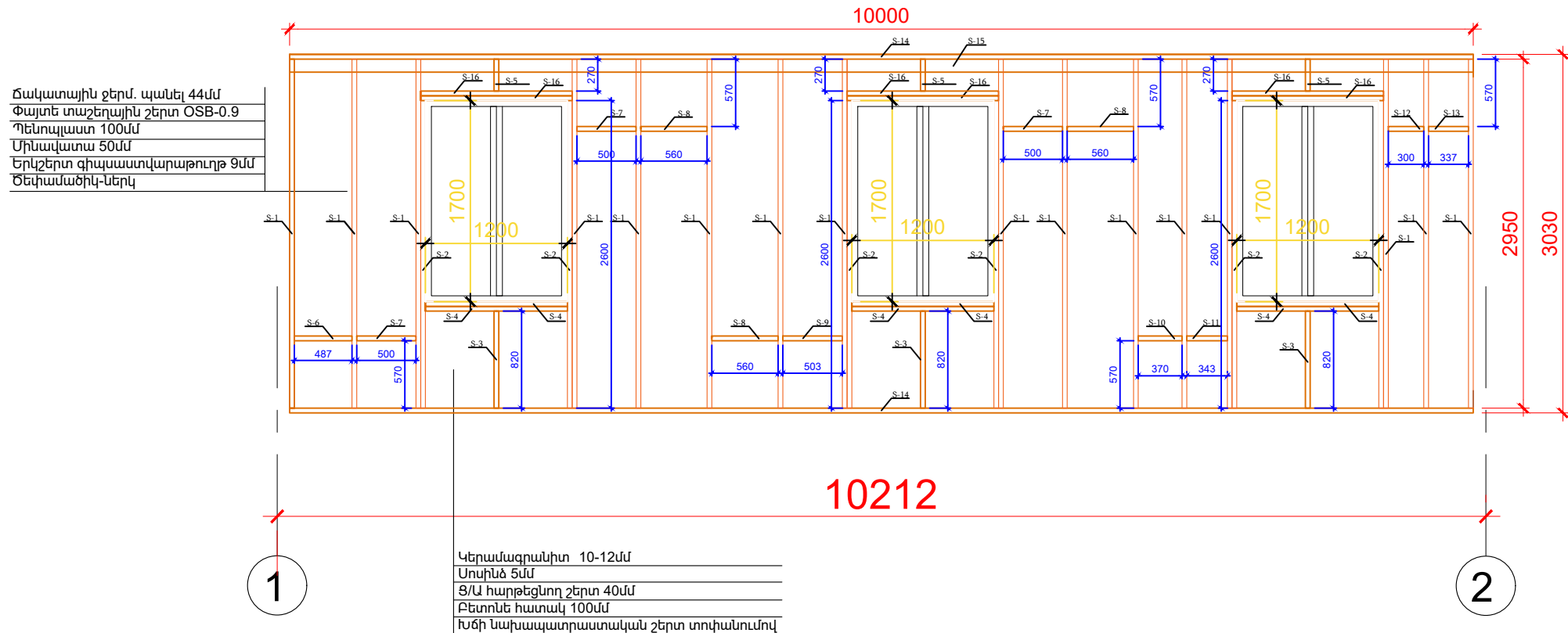

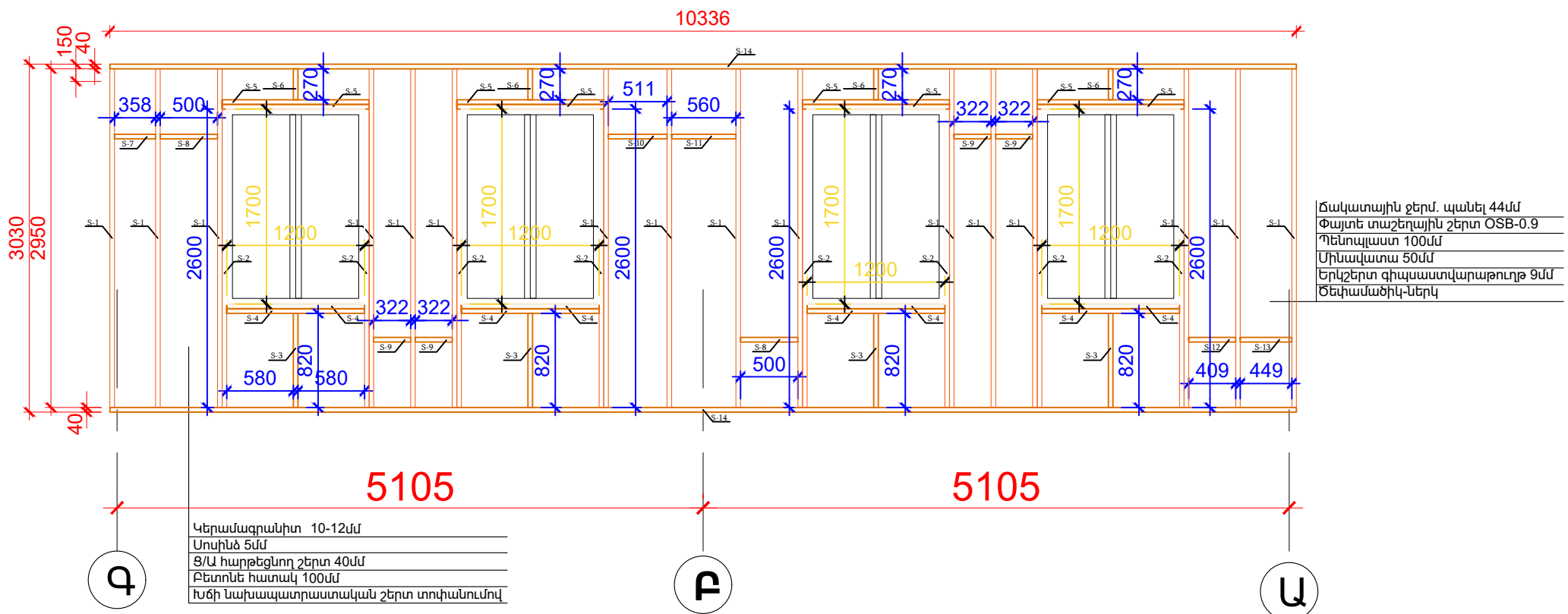

ԿԱՐԿԱՍԱՅԻՆ ՊԱՏ ԸՍՏ -2- ԱՌԱՆՑՔԻ

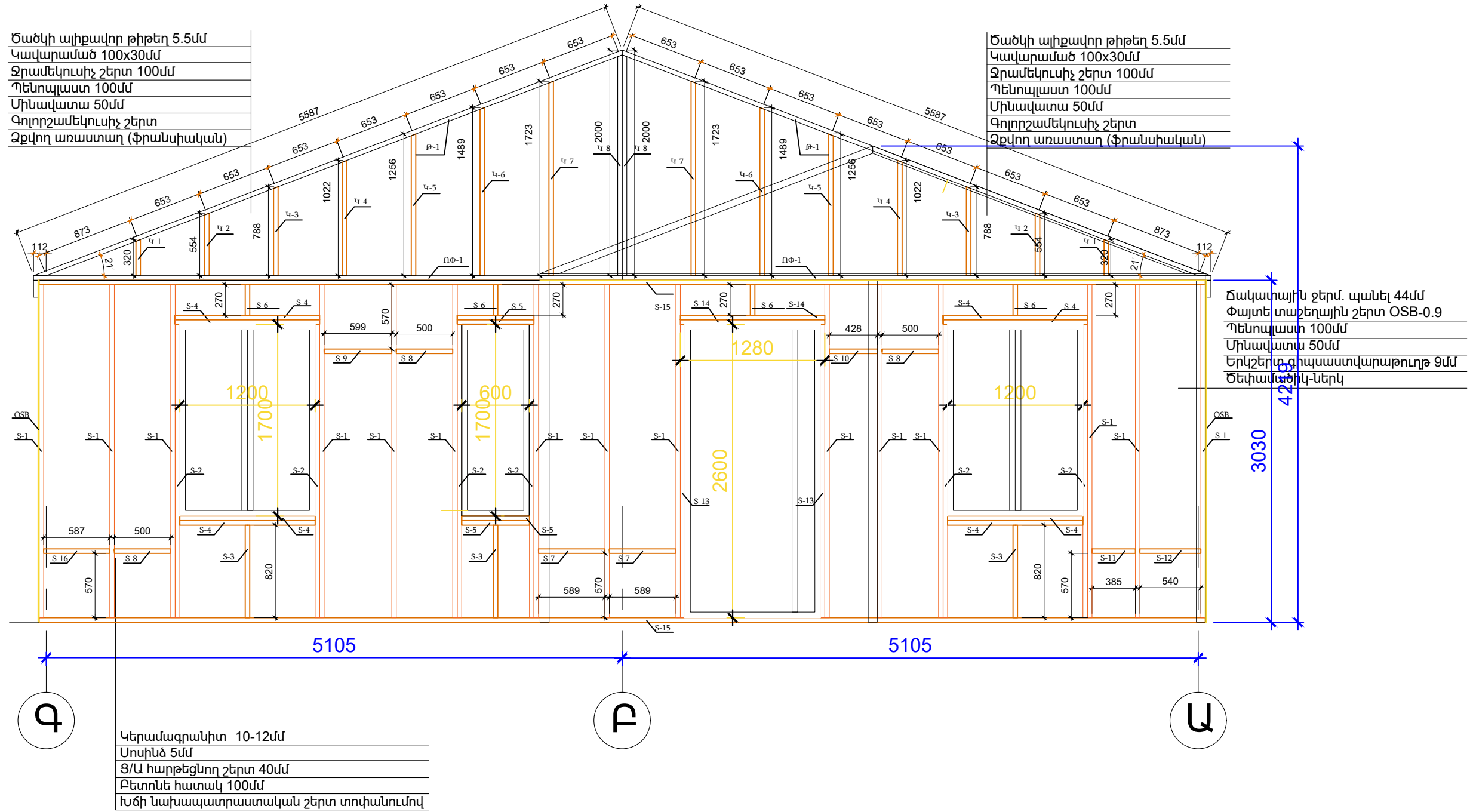

	Տնօրեն	Ա. Ալեքսանյան		«ՀԱՅԱՍՏԱՆ» ՊՈԱԿ-Ի ՎԱՅՈՑ ՁՈՐԻ ԱՆՏՈՆՏԵՍՈՒԹՅՈՒՆ ՄԱՍՆԱԾՑՈՒՐԻ ՎԱՐՉԱԿԱՆ ՄԱՍՆԱԾԵՆՔԻ ԵՎ ՕԺԱՆԱԿ ԵՆՈՒԹՅԱՆ ԿԱՌՈՒՅՄԱՆ ՆԱԽԱԳԻԾ Մարզ՝ Վայոց ձոր, համայնք՝ Վայք, Վայք ք. 1 հողամաս	ԳՇ		
	Ն.Գ.Գ.	Մ. Ազեղյան	ՃՐԴ-Ա-038	Կառուցապատող՝ «ՀԱՅԱՍՏԱՆ» ՊՈԱԿ	Փուլ	Թերթ	
	Ն.Գ. ԿՈՆՍՏՐ.	Ա. Ալեքսանյան	ԿԵԴ-Ա2-027	Պատերի կարկասային կառուցվածքի փռվածքներ Մ1:50	ԱՆ	ԳՇ-18	
					Նախագծող "ԱՐՏ. ԱԼԵՔՍ" ՍՊԸ	30	



Տնօրեն	Ա. Ալեքսանյան			«ՀԱՅԱՆՏԱՌ» ՊՈԱԿ-ի ՎԱՅՈՑ ՁՈՐԻ ԱՆՏԱՌՆԵՍՈՒԹՅՈՒՆ ՄԱՍՆԱԾՑՈՒՐԻ ՎԱՐՉԱԿԱՆ ՄԱՍՆԱԾԵԼՔԻ ԵՎ ՕԺԱՆԱԿ ՇԻՆՈՒԹՅԱՆ ԿԱՌՈՒՅՄԱՆ ՆԱԽԱԳԻԾ Մարզ՝ Վայոց ձոր, համայնք՝ Վայք, Վայք ք. 1 հողամաս			ԳՇ	
Ն.Գ.Գ.	Մ. Ազեգյան	ՎՐՏՈՆԱԳԻՐ		Կառուցապատող՝ «ՀԱՅԱՆՏԱՌ» ՊՈԱԿ	Փուլ	Թերթ	Թերթեր	
Ն.Գ. ԿՈՆՍՏՐ.	Ա. Ալեքսանյան	ԿԵՂ-Ա2-027			ԱՆ	ԳՇ-19	30	
				Ծածկի կառուցվածքի փոփոխություն 1:40	Նախագծող "ԱՐՏ. ԱՆԵՔՍ" ՍՊԸ			

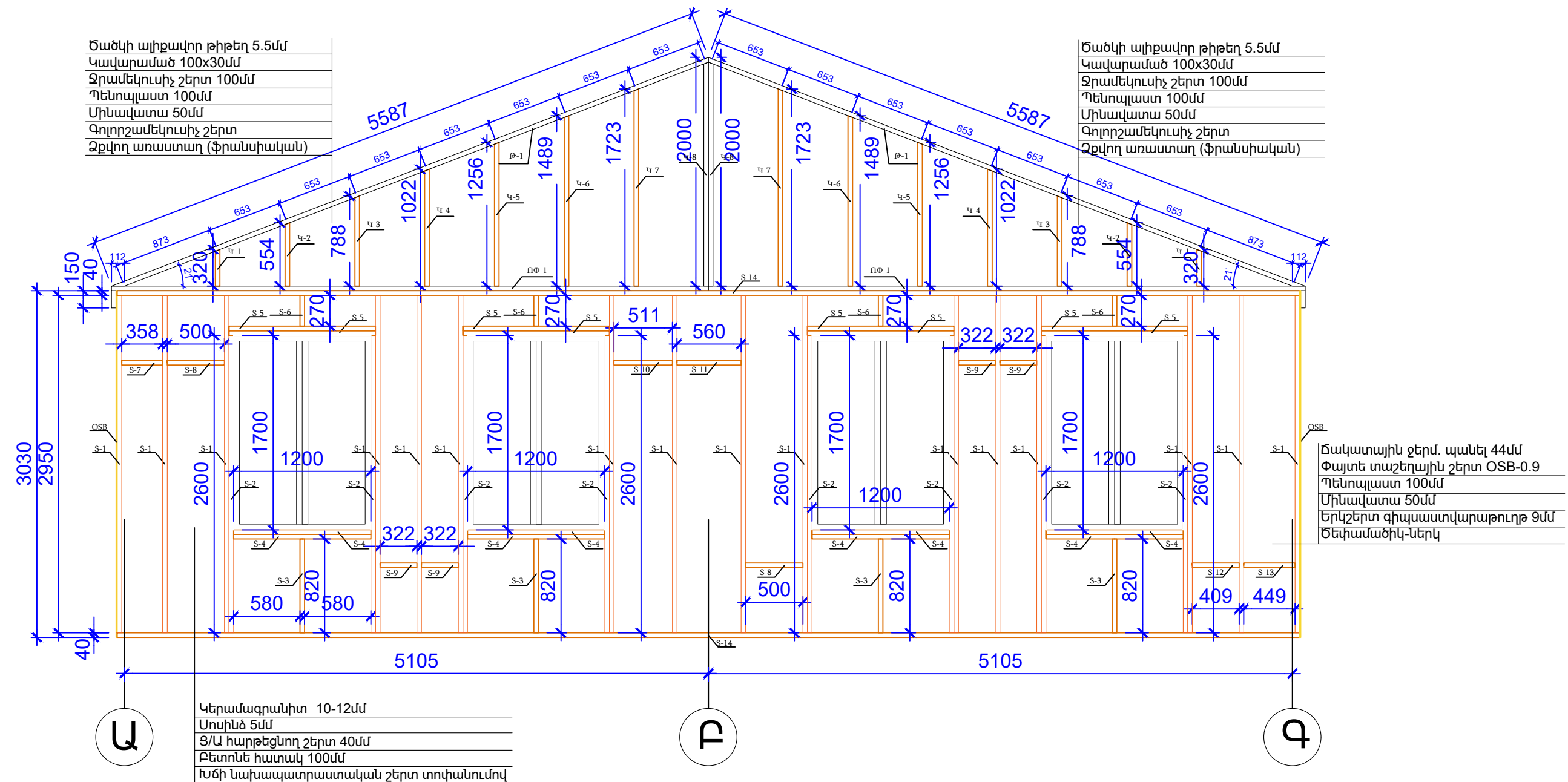

Ծածկի ալիքավոր թիթեղ 5.5մմ  
Կավարամած 100x30մմ  
Ջրամեկուսիչ շերտ 100մմ  
Պենոպլաստ 100մմ  
Միևակառու 50մմ  
Գոլորշամեկուսիչ շերտ  
Ձբվող առաստաղ (ֆրանսիական)

Ծածկի ալիքավոր թիթեղ 5.5մմ  
Կավարամած 100x30մմ  
Ջրամեկուսիչ շերտ 100մմ  
Պենոպլաստ 100մմ  
Միևակառու 50մմ  
Գոլորշամեկուսիչ շերտ  
Ձբվող առաստաղ (ֆրանսիական)

Ճակատային ջերմ. պանել 44մմ  
Փայտե տաշեղային շերտ OSB-0.9  
Պենոպլաստ 100մմ  
Միևակառու 50մմ  
Երկշերտ գիպսաստվարաթուղթ 9մմ  
Ծեփամածիկ-ներկ

Կերամագրանիտ 10-12մմ  
Սոսինձ 5մմ  
Ց/Ա հարթեցնող շերտ 40մմ  
Բետոնե հատակ 100մմ  
Խճի նախապատրաստական շերտ տոփանումով



Տնօրեն	Ա. Ալեքսանյան			«ՀԱՅԱՆՏԱՌ» ՊՈԱԿ-ի ՎԱՅՈՑ ՁՈՐԻ ԱՆՏԱՌՆԵՍՈՒԹՅՈՒՆ ՄԱՍՆԱԾՑՈՒՄԻ ՎԱՐՉԱԿԱՆ ՄԱՍՆԱԾԵԼՔԻ ԵՎ ՕԺԱՆԱԿ ԾԻՆՈՒԹՅԱՆ ԿԱՌՈՒՅՄԱՆ ՆԱԽԱԳԻԾ Մարզ՝ Վայոց ձոր, համայնք՝ Վայք, Վայք ք. 1 հողամաս			ԳՇ
Ն.Գ.Գ.	Մ. Ազեգյան	ՃՐԴ-Ա-038		Կառուցապատող՝ «ՀԱՅԱՆՏԱՌ» ՊՈԱԿ	Փուլ	Թերթ	Թերթեր
Ն.Գ. ԿՈՆՍՏՐ.	Ա. Ալեքսանյան	ԿԵԴ-Ա2-027			ԱՆ	ԳՇ-20	30
				Ծածկի կառուցվածքի փոփոխություն 1:40			Նախագծող "ԱՐՏ. ԱՆԵՔՍ" ՍՊԸ



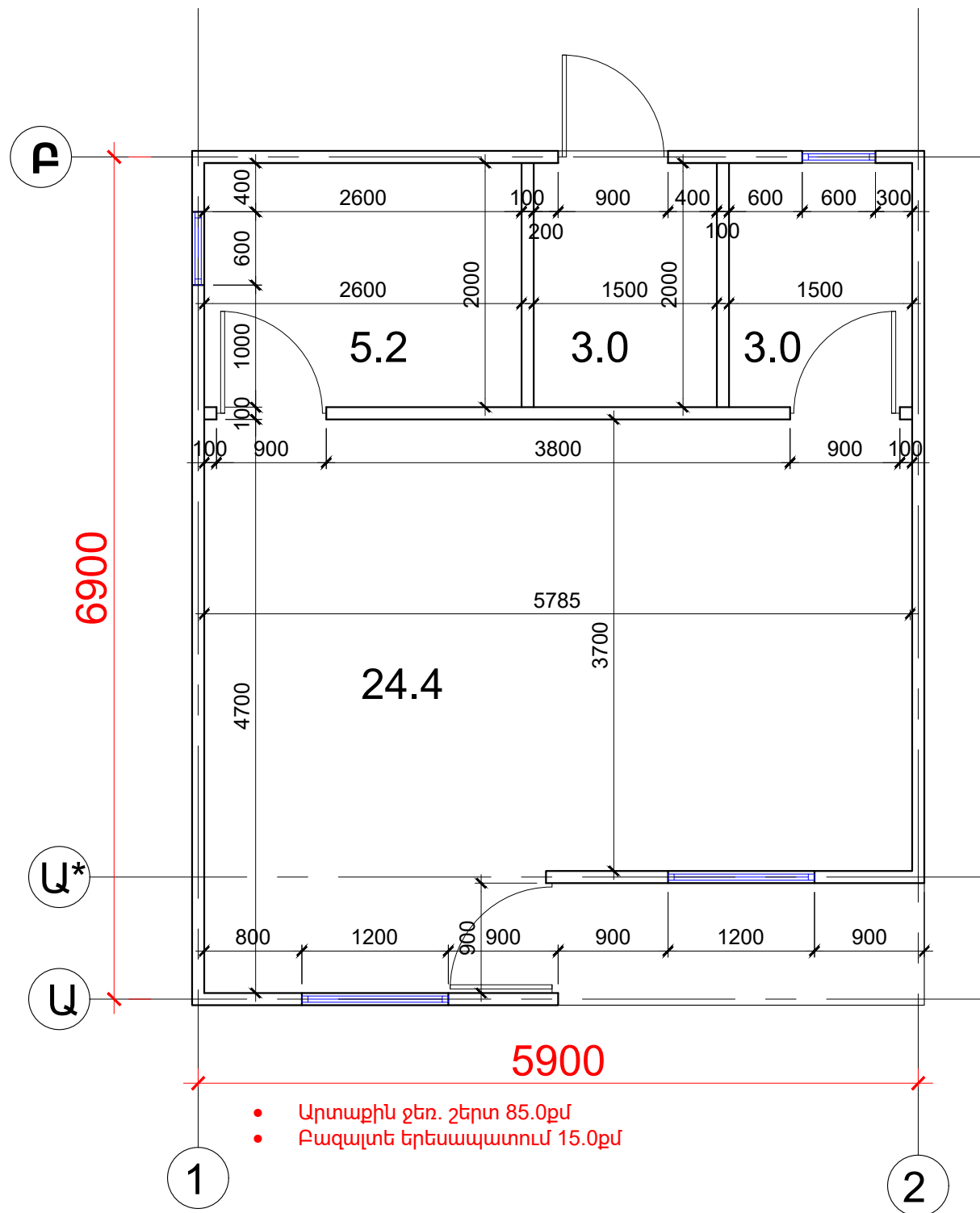

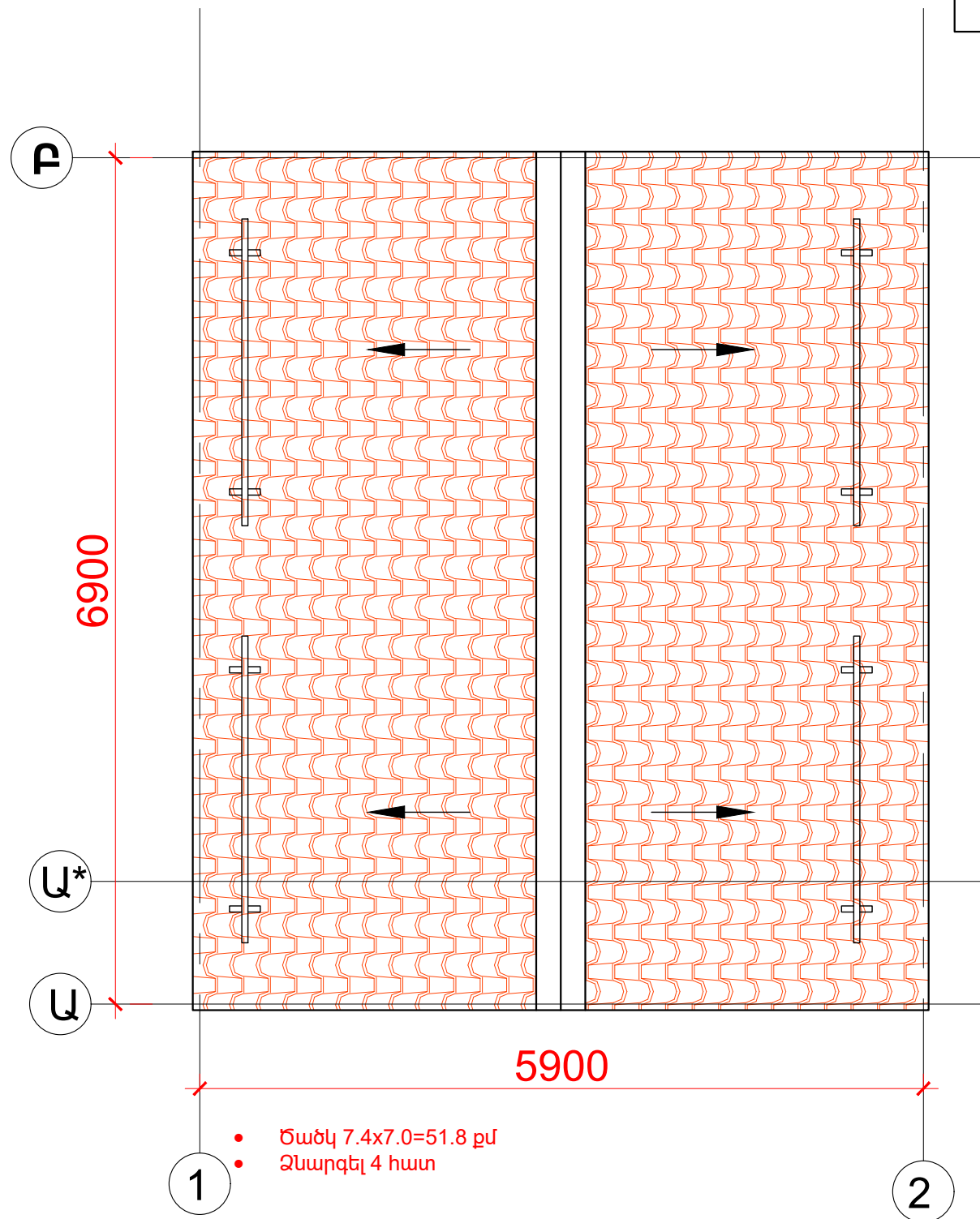

- Արտաքին ջեռ. շերտ 85.0քմ
- Բազալտե երեսապատում 15.0քմ



- Ճածկ 7.4x7.0=51.8 քմ
- Ձևարգել 4 հատ



Տնօրեն	Ա. Ալեքսանյան			«ՀԱՅԱՆՏԱՌ» ՊՈԱԿ-ի ՎԱՅՈՑ ՁՈՐԻ ԱՆՏԱՌՆԵՍՈՒԹՅՈՒՆ ՄԱՍՆԱԾՑՈՒՐԻ ՎԱՐՉԱԿԱՆ ՄԱՍՆԱԾԵԼՔԻ ԵՎ ՕԺԱՆԱԿ ՇԻՆՈՒԹՅԱՆ ԿԱՌՈՒՑՄԱՆ ՆԱԽԱԳԻԾ Մարզ՝ Վայոց ձոր, համայնք՝ Վայք, Վայք ք. 1 հողամաս				ԳՇ		
Ն.Գ.Գ.	Մ. Ազեգյան	ՎՐՏՈՆԱԳԻՐ		Կառուցապատող՝ «ՀԱՅԱՆՏԱՌ» ՊՈԱԿ				Փուլ	Թերթ	Թերթեր
Ն.Գ. ԿՈՆՍՏՐ.	Ա. Ալեքսանյան	ԿԵՂ-Ա2-027		Օժանդակ շինության հատակագիծ Մ1:50				ԱՆ	ԳՇ-21	30
								Նախագծող "ԱՐՏ. ԱԼԵՔՍ" ՍՊԸ		

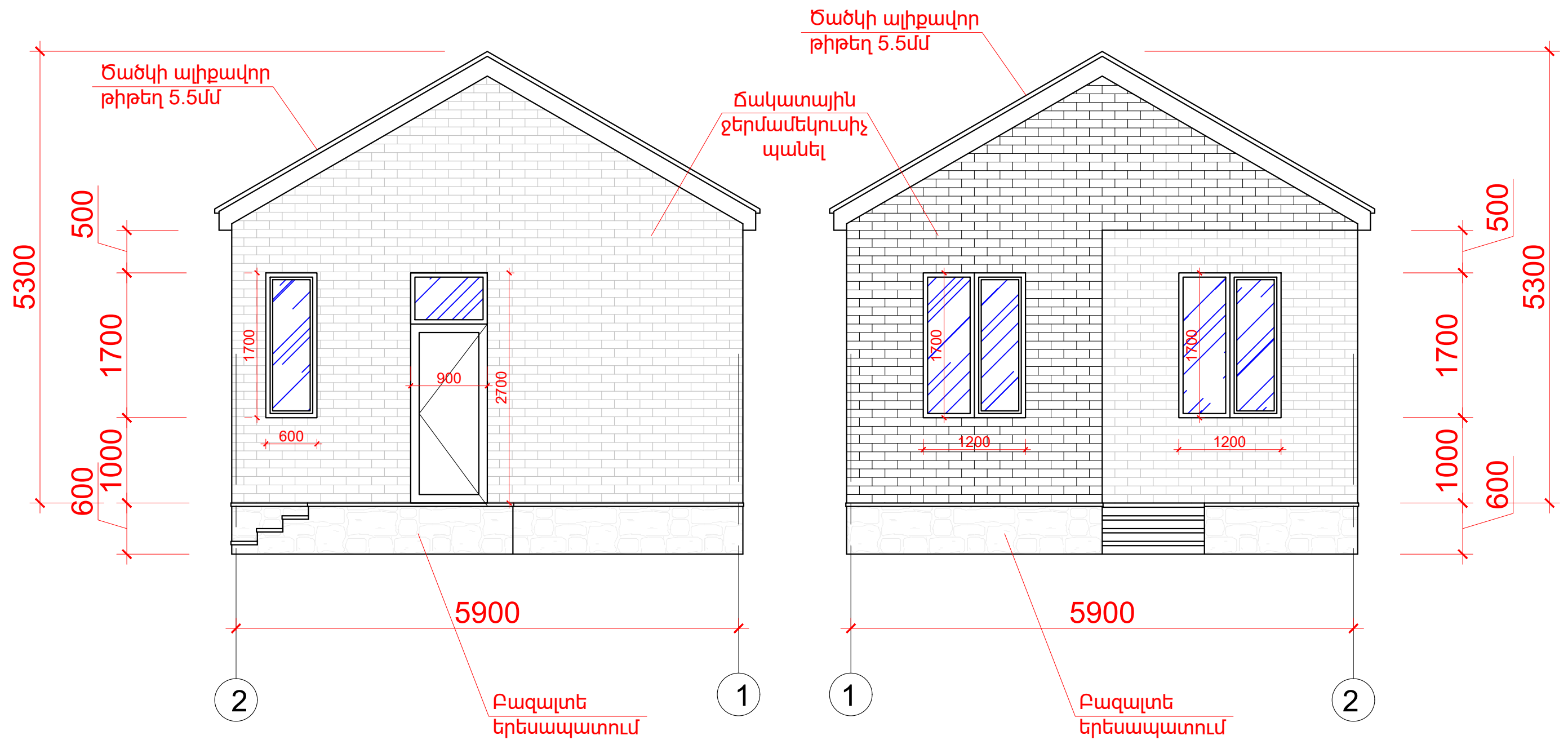

Տնօրեն	Ա. Ալեքսանյան		
Ն.Գ.Ճ.	Մ. Ազեգյան	ՃՐԴ-Ա-038	
Ն.Գ. ԿՈՆՍՏՐ.	Ա. Ալեքսանյան	ԿԵԴ-Ա2-027	

«ՀԱՅԱՍՏԱՆ» ՊՈԱԿ-ի ԿԱՅՈՑ ՁՈՐԻ ԱՆՏԱՌՆՏԵՍՈՒԹՅՈՒՆ ՄԱՍՆԱԾՑՈՒՐԻ ԿԱՐԶԱԿԱՆ ՄԱՍՆԱԾԵԼՔԻ ԵՎ ՕԺԱՆԱԿ ՇԻՆՈՒԹՅԱՆ ԿԱՌՈՒՅՄԱՆ ՆԱԽԱԳԻԾ Մարզ՝ Վայոց ձոր, համայնք՝ Վայք, Վայք ք. 1 հողամաս			ԳՇ		
Կառուցապատող՝ «ՀԱՅԱՍՏԱՆ» ՊՈԱԿ			Փուլ	Թերթ	Թերթեր
Օժանդակ շինության ճակատներ Մ1:50			ԱՆ	ԳՇ-22	30
			Նախագծող "ԱՐՏ. ԱՆԵՔՍ" ՍՊԸ		

Ճածկի ակիքավոր թիթեղ 5.5մմ

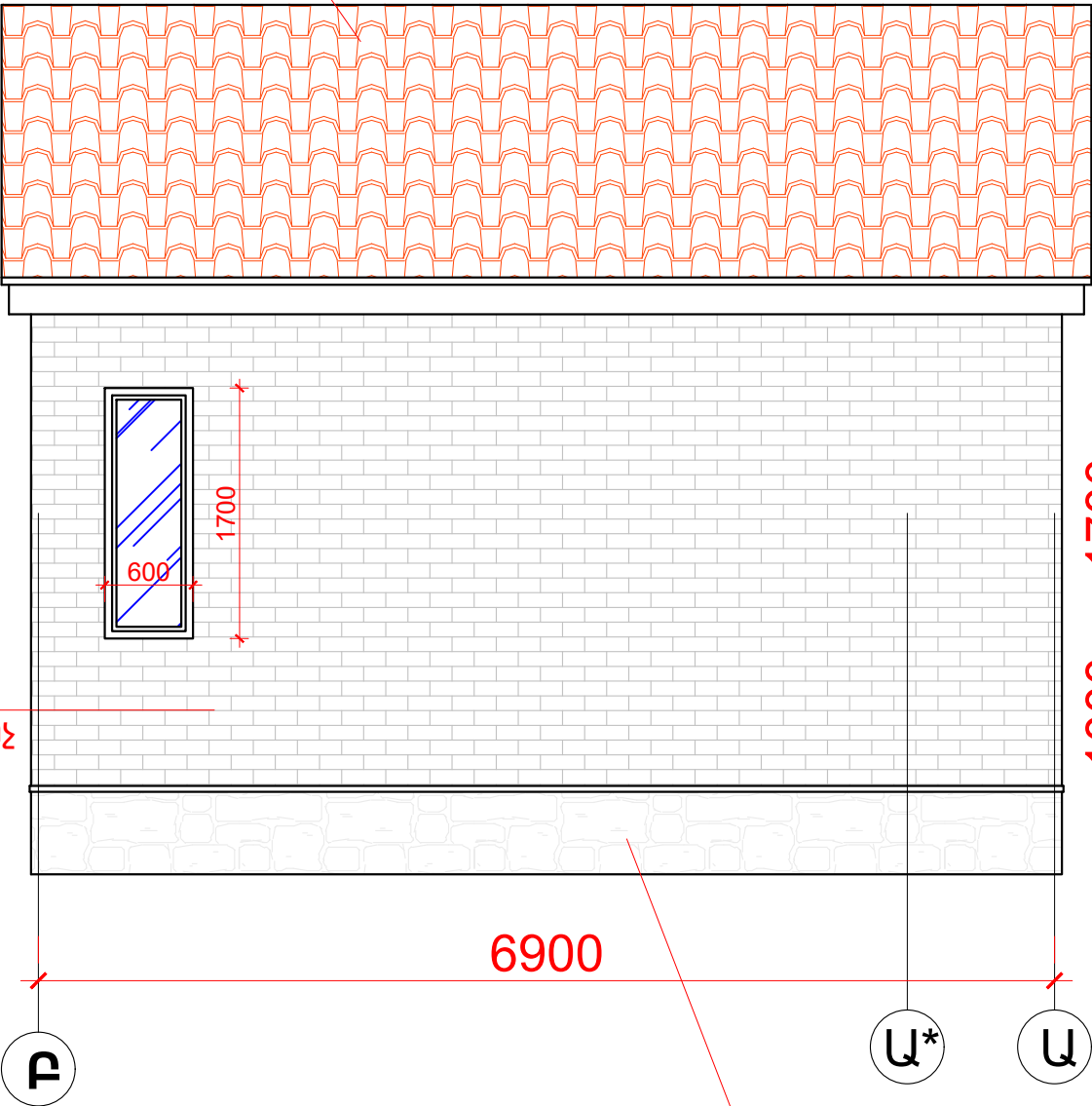

Ճակատային ջերմամեկուսիչ պանել

6900

Բազալտե երեսապատում

Ճածկի ակիքավոր թիթեղ 5.5մմ

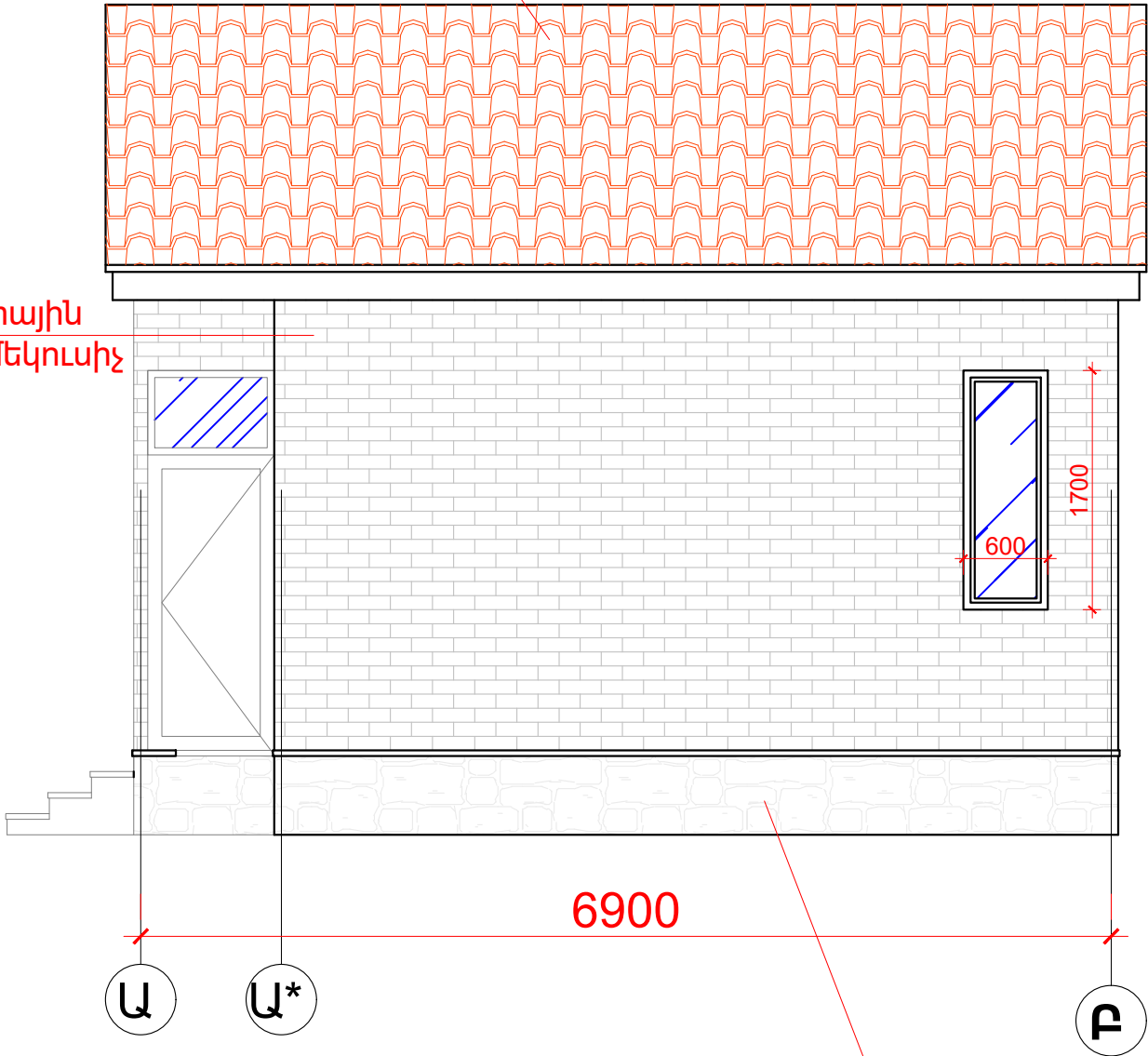

Ճակատային ջերմամեկուսիչ պանել

6900

Բազալտե երեսապատում



Տնօրեն	Ա. Ալեքսանյան		
Ն.Գ.Ճ.	Մ. Ազեգյան	ՃՐԴ-Ա-038	
Ն.Գ. ԿՈՆՍՏՐ.	Ա. Ալեքսանյան	ԿԵՂ-Ա2-027	

«ՀԱՅԱՆՏԱՌ» ՊՈԱԿ-ի ԿԱՑՈՑ ՁՈՐԻ ԱՆՏԱՌՆՏԵՍՈՒԹՅՈՒՆ ՄԱՍՆԱԾՑՈՒՐԻ ԿԱՐԶԱԿԱՆ ՄԱՍՆԱԾԵԼՔԻ ԵՎ ՕԺԱՆԴԱԿ ՇԻՆՈՒԹՅԱՆ ԿԱՌՈՒՅՄԱՆ ՆԱԽԱԳԻԾ Մարզ՝ Վայոց ձոր, համայնք՝ Վայք, Վայք ք. 1 հողամաս			ԳՇ		
Կառուցապատող՝ «ՀԱՅԱՆՏԱՌ» ՊՈԱԿ			Փուլ	Թերթ	Թերթեր
Օժանդակ շինության ճակատներ Մ1:50			ԱՆ	ԳՇ-23	30
			Նախագծող "ԱՐՏ. ԱՆԵՔՍ" ՍՊԸ		



Դռների և պատուհանների  
մասնագրեր Մ1:50

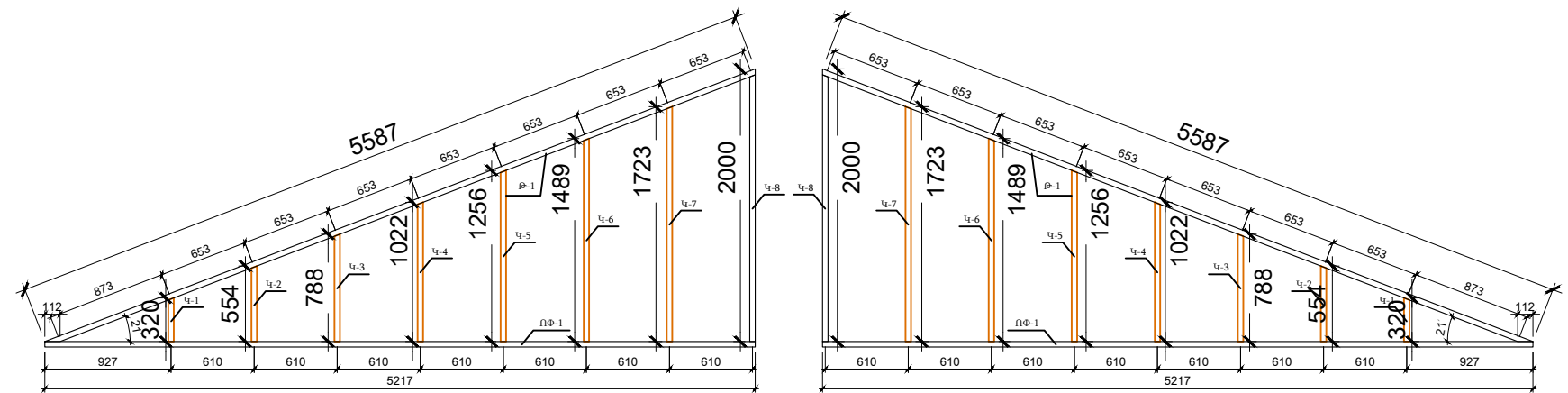
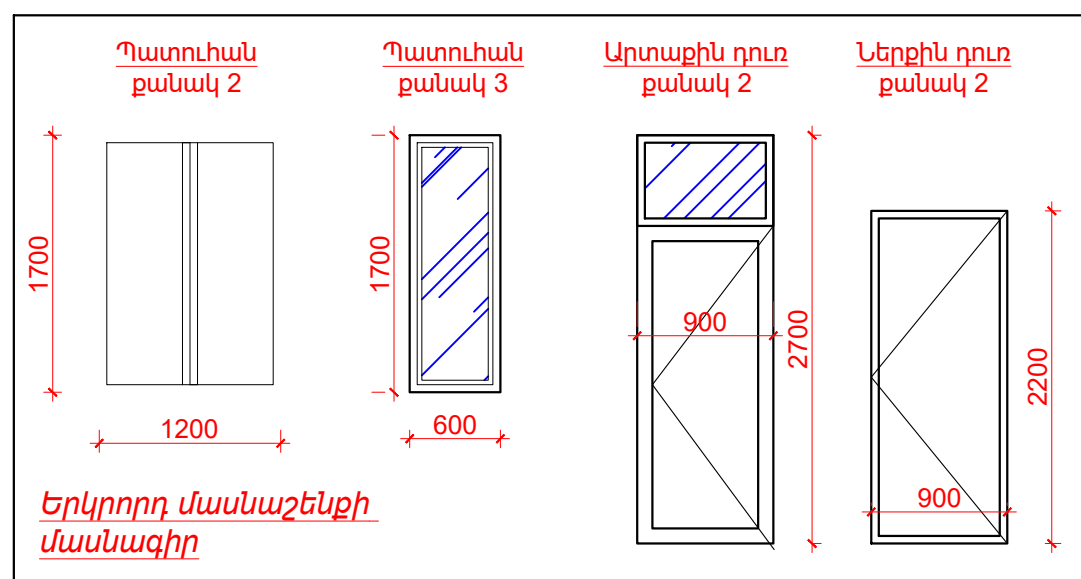
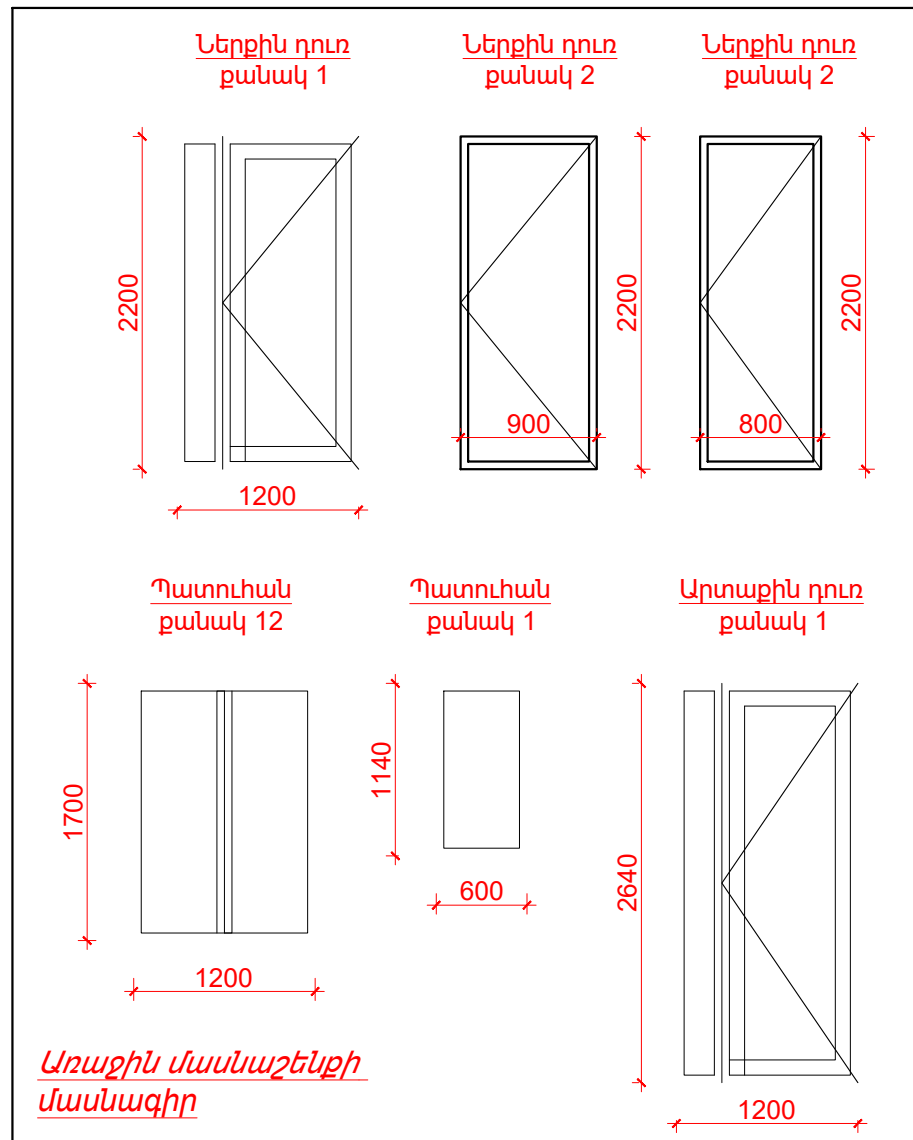



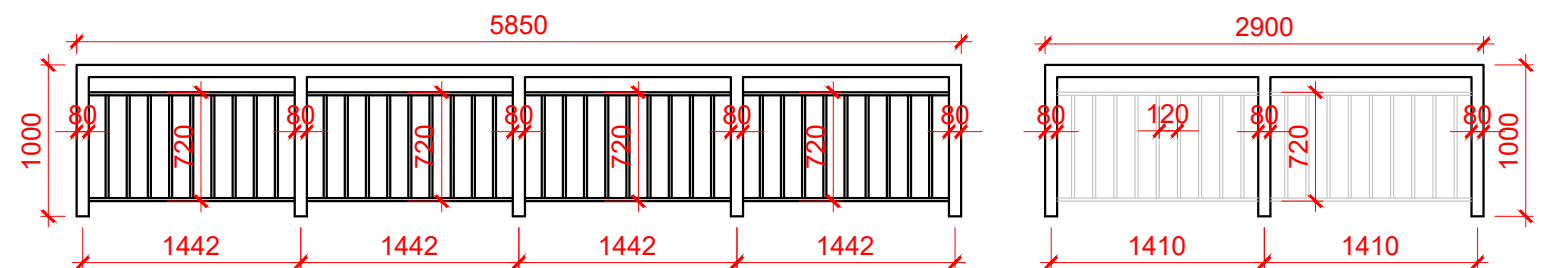

## ՏԱՆԻՔԻ ՓԱՅՏԵՆ ՏԱՐԻԵՐԻ ՄԱՍՆԱԳԻՐ

[illegible]

**Մետաղական բազրիք Մ1:50**





	Տնօրեն	Ա. Ալեքսանյան			«ՀԱՅԱՆՏԱՌ» ՊՈԱԿ-ի ՎԱՅՈՑ ՁՈՐԻ ԱՆՏԱՌՆՏԵՍՈՒԹՅՈՒՆ ՄԱՍՆԱՑՈՐԻ ԿԱՐԶԱԿԱՆ ՄԱՆԱՇԵԼԻ ԵՎ ՕԺԱՆԴԿ ԾԽՈՒԹՅԱՆ ԿԱՌՈՒՄԱՆ ԱՄԱՍԳԻԾ Մարզ՝ Վայոց ձոր, համայնք՝ Վայք, Վայք ք. 1 հողամաս			ԳՇ		
	Ն.Գ.Գ.	Մ. Ազեղյան	ԳԲԴ-Ա-038		Կառուցապատող՝ «ՀԱՅԱՆՏԱՌ» ՊՈԱԿ			Փուլ	Թերթ	Թերթեր
	Ն.Գ. ԿՈՆՍՏՐ.	Ա. Ալեքսանյան	ԿԵԴ-Ա2-027					ԱՆ	ԳՇ-24	30
						Դռներ և պատուհաններ, Մասնագրեր Մ1:50			Նախագծող "ԱՐՏ. ԱԼԵՔՍ" ՍՊԸ	

The diagram is a detailed architectural floor plan of a building. It features a grid system with vertical lines labeled 1, 2, 3, 4, 5, 6, 7 and horizontal lines labeled 1, 2, 3, 4, 5, 6, 7. The plan includes several rooms and corridors, each labeled with a number. Key dimensions are provided: a total width of 3116 and 10212, a total height of 5105, and a specific room height of 4493. A yellow highlighted area is located in the upper left corner, near room 6. The plan shows a complex layout with several large rooms and smaller corridors.

Technical drawing of a square frame structure. The overall dimensions are 6900 (height) and 5900 (width), indicated by red dimension lines. The drawing shows three concentric square frames. The outermost frame is labeled '1' at the top and bottom. The middle frame is labeled '3' on the left and '1' on the right. The innermost frame is labeled '1' on the left and '1' on the right. The distance between the outer and middle frames is 100, and the distance between the middle and inner frames is 450. The drawing is labeled with 'P' at the top left, 'Q\*' at the bottom left, and 'Q' at the bottom right. The bottom edge is labeled '1' and '2' at the corners.



Տնօրեն	Ա. Ալեքսանյան			«ՀԱՅԱՍՏԱՆ» ՊՈԱԿ-ի ՎԱՅՈՑ ՁՈՐԻ ԱՆՏԱՐԱՆՏԵՍՈՒԹՅՈՒՆ ՄԱՍՆԱԶՈՐԻ ՎԱՐՉԱՎԱՆ ՄԱՍՆԱԶԵՆԷԻ ԵՎ ՕԺԱՆԱԿ ԵՒՆԻԹԵԶԱՆ ԿԱՌՈՒՑՄԱՆ ՆԱԽԱԳԻՏ Մարզ՝ Վայոց ձոր, համայնք՝ Վայք, Վայք ք. 1 հողամաս			ԳՇ	
Ն.Գ.Գ.	Մ. Ազեղյան	ԵԲԴ-Ա-038		Կառուցապատող՝ «ՀԱՅԱՍՏԱՆ» ՊՈԱԿ		Փուլ	Թերթ	Թերթեր
Ն.Գ. ԿՈՍՍՏՐ.	Ա. Ալեքսանյան	ԿԵԴ-Ա2-027				ԱՆ	ԳՇ-25	30
				Առաջին և երկրորդ շինությունների հիմքերի գծագրեր Մ1:75		Նախագծող "ԱՐՏ. ԱԼԵՔՍ" ՍՊԸ		

Կտրվածք 1-1

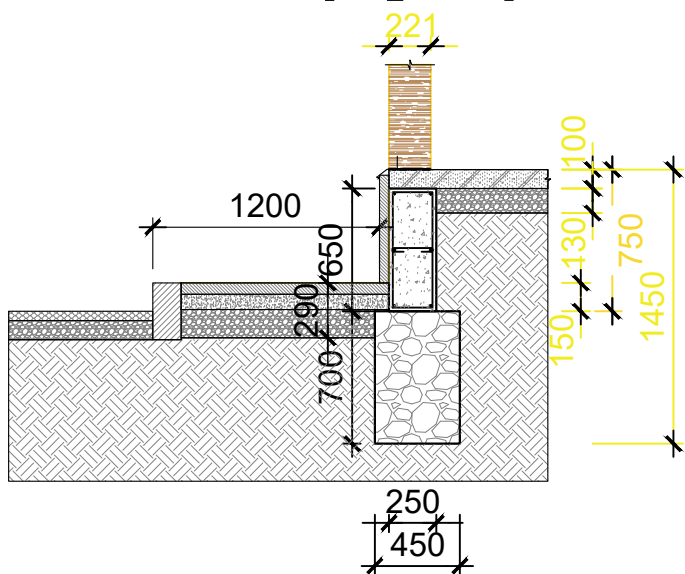

Կտրվածք 2-2

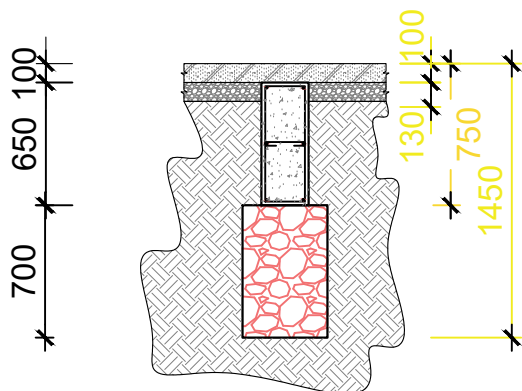

Կտրվածք 3-3

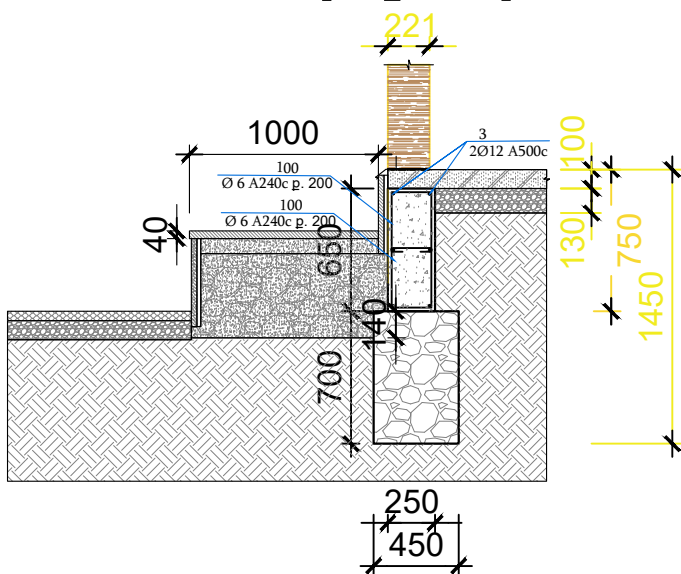

Կտրվածք 4-4

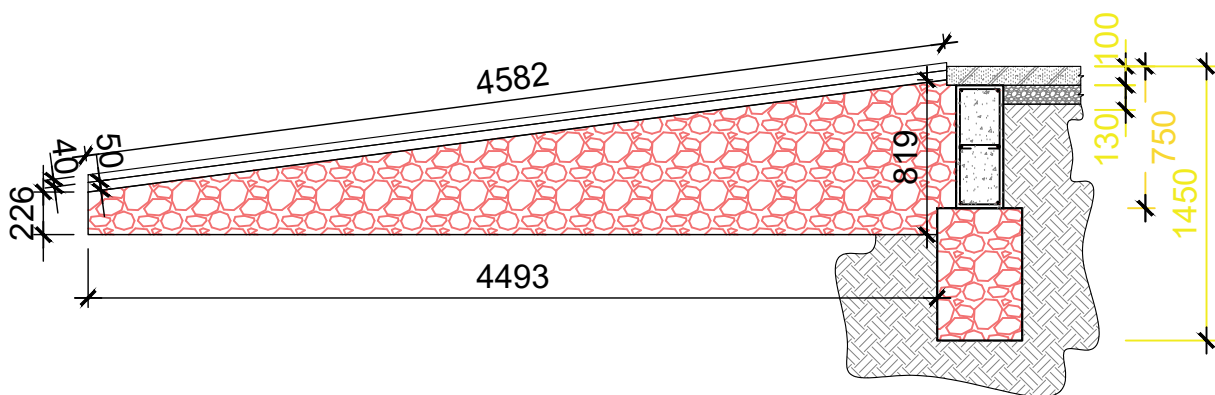

Կտրվածք 5-5

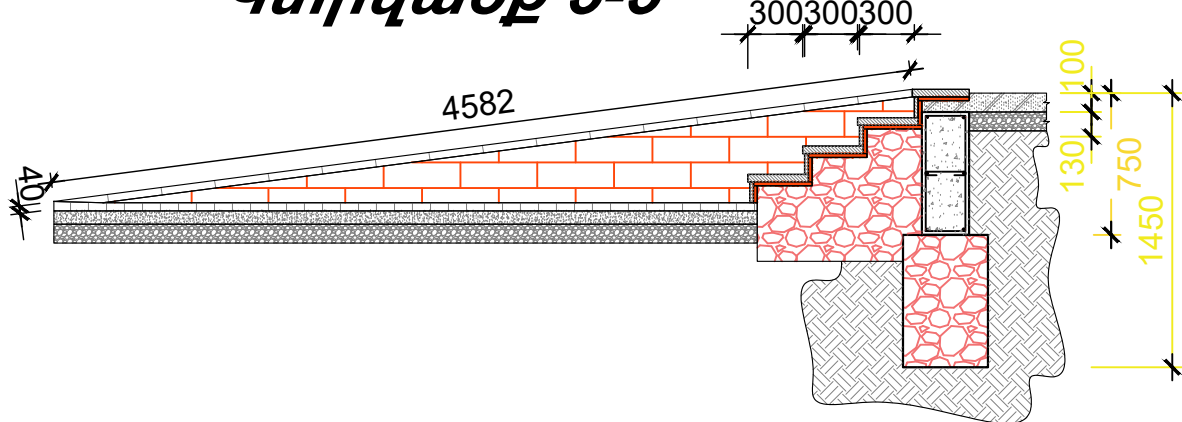

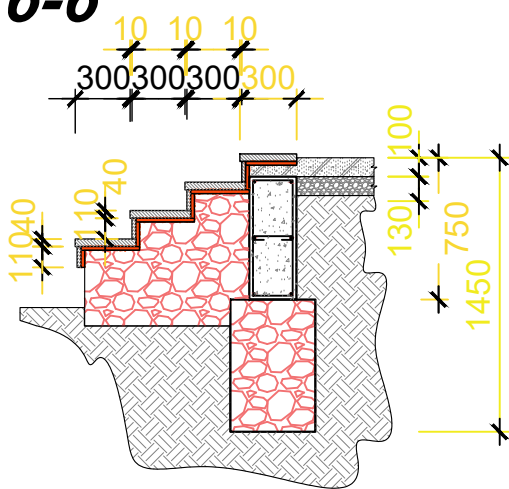

Կտրվածք 6-6

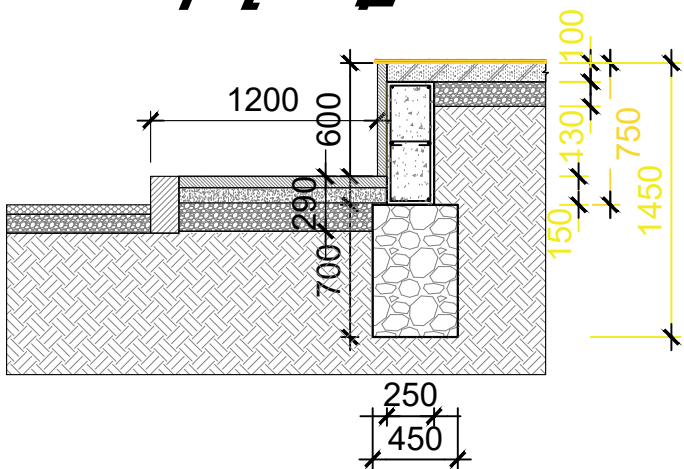

Կտրվածք 7-7



Տնօրեն	Ա. Ալեքսանյան			«ՀԱՅԱՍՏԱՆ» ՊՈԱԿ-ի ՎԱՅՈՑ ՁՈՐԻ ԱՆՏԱՌՆՏԵՍՈՒԹՅՈՒՆ ՄԱՍՆԱԾՑՈՒՐԻ ՎԱՐՉԱԿԱՆ ՄԱՍՆԱԾԵԼՔԻ ԵՎ ՕԺԱՆԱԿ ՇԻՆՈՒԹՅԱՆ ԿԱՌՈՒՑՄԱՆ ՆԱԽԱԳԻԾ Մարզ՝ Վայոց ձոր, համայնք՝ Վայք, Վայք թ. 1 հողամաս				ԳՇ		
Ն.Գ.Գ.	Մ. Ազեգյան	ԳՐԴ-Ա-038		Կառուցապատող՝ «ՀԱՅԱՍՏԱՆ» ՊՈԱԿ				Փուլ	Թերթ	Թերթեր
Ն.Գ. ԿՈՆՍՏՐ.	Ա. Ալեքսանյան	ԿԵԴ-Ա2-027						ԱՆ	ԳՇ-26	30
				Հիմքերի կտրվածքներ Մ1:40				Նախագծող "ԱՐՏ. ԱԼԵՔՍ" ՍՊԸ		





ՇԻՆԱՆՍՆԵՐԻ ՏԵՂԵԿԱՎԱԿԱՆ ԵՎ ՓԺՆԱԿԱՆ ԼՈՐԱՆՈՒՄՆԵՐԻ ԱՆՎԱՆՑԱՆԿ

h/h	Նշանի պատկերը	Նշանի նկարագրություն	Տիպ. Չափ.	Քան.
1	5.24	Ստանդարտացված արագության սահմանափակում	1	1
2	2.5	Շարժումն առանց կանգառի արգելվում է	1	1

ՇԻՆՈՒԹՅՈՒՆՆԵՐԻ ԱՄՓՈՓԱԳԻՐ

h/h	Անվանում	Չափ. Միավ.	Քան.	Ծանոթություն
1	Գրասենյակ	Հատ	1	
2	Հանդերձարան	Հատ	1	
3	Ճաշարան	Հատ	1	Պատրաստի սնունդ
4	Լոգարան	Հատ	1	
5	ԲիՈ զուգարան	Հատ	1	
6	Սրբի տարածք	Հատ	1	
7	Լուսարձակներ	Հատ	8	
8	Հակահրդեհ. վահանակ	Հատ	1	
9	Պահեստ	Հատ	1	

ՄԵՔԵՆԱՆՆԵՐԻ ԵՎ ՀԱՐՍՄԱՐԱՆՆԵՐԻ ԱՄՓՈՓԱԳԻՐ

h/h	Անվանում	Մակնիշ	քան.	Ծանոթություն
1	Ավտոկտուց	KC-35715-10	1	
2	Բետոնամոդիչ պոմպ	CB-126	1	
3	Ինքնաբաթի ավտոմոբիլ	MA3 5550	3	
4	Էլ. եռակցման սարք	CTH 500	1	
5	Շարժական կոմպրեսոր	3W - 55 B	1	Ըստ պահանջի
5	Էքսկավատոր Hyundai	170W-7	1	

ՊԱՅՄԱՆԱԿԱՆ ՆՇԱՆԱԿՈՒՄ

	Կառուցվող շինություն
	Տրանսպորտային միջոցների արագության սահմանափակում
	Շին հրապարակ մուտք և ելք
	Ավտոտրանսպորտի վազման կետ
	Հակահրդեհային վահանակ
	Լուսարձակներ
	Պահուցային տարածքներ ժամանակավոր տեղադրվող մեծադեմ վահանակային պատմեշ
	Հակահրդեհային վահանակ

ՇԻՆԱՐԱՐԱԿԱՆ  
ԱՎՏՈՏՐԱՆՊՈՐՏԻ ԵԼՔԻ  
ԼՎԱՑՄԱՆ ԿԵՏ



ՇԻՆ. ՀՐԱՊԱՐԱԿԻ  
ՍՈՒՏՔ

ՏԵՂԵԿԱՎԱԿԱՆ  
ՊԱՍՏԱՌ

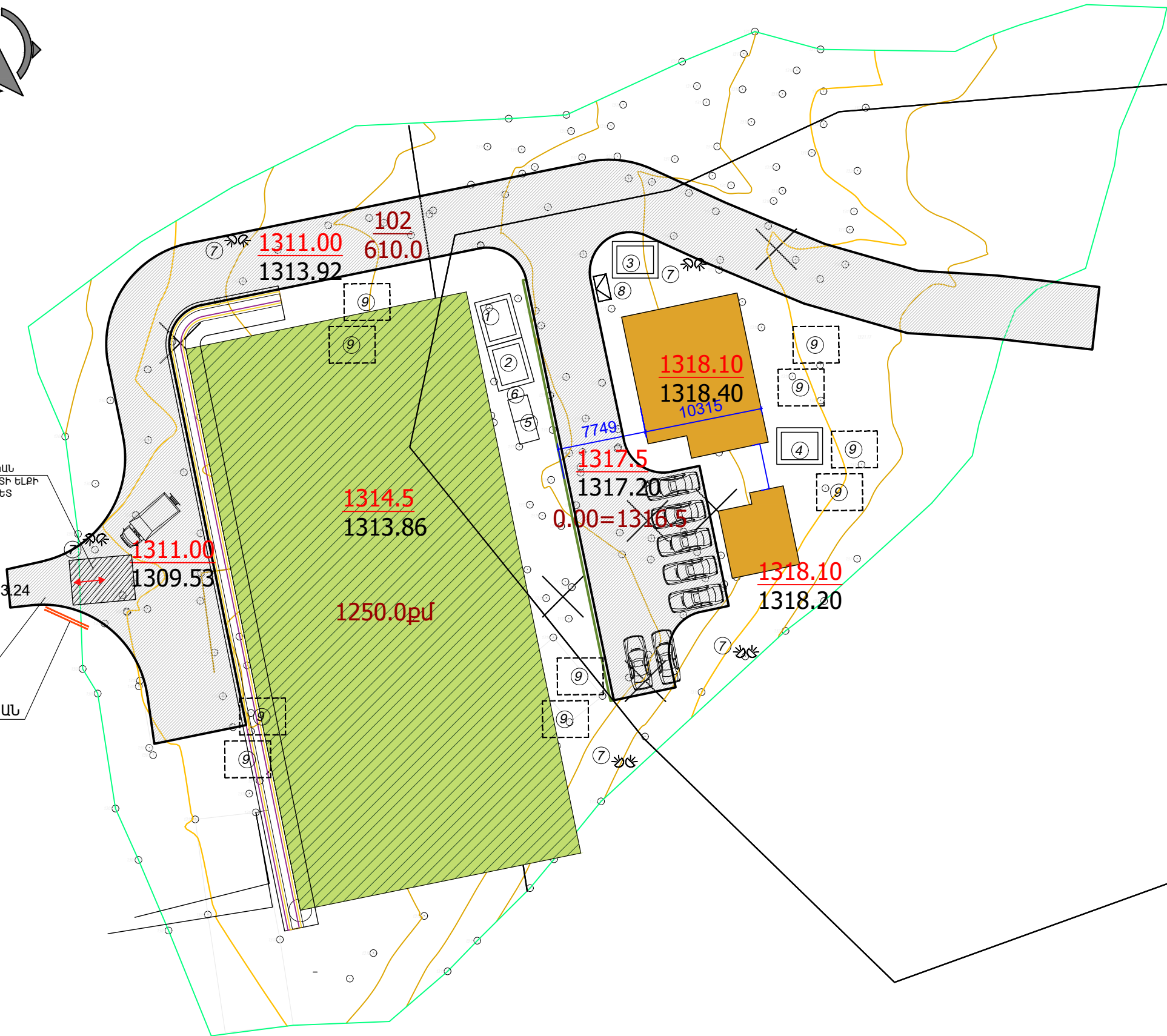

ՇԻՆԱՐԱՐԱԿԱՆ ՀՐԱՊԱՐԱԿԸ ԳՈՏԵՎՈՐՈՂ  
ԺԱՄԱՆԱԿԱՎՈՐ ՄԵՏԱՂԵ ՎԱՅՆԱԿԱՅԻՆ  
ՊԱՏՆԵՇԻՆ ԱՐՏԱՔԻՆ ԿՈՂՄԻՑ ԵՐԵՎԱՑՈՂ  
ՎԱՅՐՈՒՄ ԱՆՀՐԱԺԵՇՏ Է ՓԱԿՑՆԵԼ  
ՏԵՂԵԿԱՎԱԿԱՆ ՊԱՍՏԱՌ:

Ծանոթություն:

- Նախագծում զրուցարանի  $\pm 0.00$  նիշը համապատասխանում է տեղանքի 1317.10 նիշին



Տնօրեն	Ա. Ալեքսանյան		
Ն.Գ.Ը.	Մ. Ազեգյան	ՃԱՐՏԱԳԻՐ	
Ն.Գ. ԿՈՆՍՏՐ.	Ա. Ալեքսանյան	ԿԵՂ-Ա2-027	

«ՀԱՅԱՏԱՌ» ՊՈԱԿ-Ի ՎԱՅՈՑ ՁՈՐԻ ԱՆՏԱՐՏԵՍՈՒԹՅՈՒՆ ՄԱՐԶԻ ՎԱՅՈՑ ԶՈՐ, ԿԱՄԱՅԵՂ՝ ՎԱՅԵՔ, ՎԱՅԵՔ Բ. 1 ԽՈՂԱՄԱՍ			ՃԸ		
Կառուցապատող՝ «ՀԱՅԱՏԱՌ» ՊՈԱԿ			Փուլ	Թերթ	Թերթեր
Բարեկարգման՝ դիտարկվող շինությունների մոտեցման գլխավոր հատակագիծ Մ1:400			ԱՆ	ՃԸ-27	30
			Նախագծող "ԱՐՏ. ԱԼԵՔՍ" ՍՊԸ		

«ՀԱՅԱՆՏԱՌ» ՊՈԱԿ-ի  
ՎԱՅՈՑ ՁՈՐԻ ԱՆՏԱՌՏՆԵՍՈՒԹՈՒՆ ՄԱՍՆԱՃՅՈՒՂԻ  
ՎԱՐՉԱԿԱՆ ՄԱՍՆԱՇԵՆՔԻ ԵՎ ՕԺԱՆԴԱԿ ՇԻՆՈՒԹՅԱՆ  
ԿԱՌՈՒՑՄԱՆ ՆԱԽԱԳԾԻ ՇԻՆԱՐԱՐԱԿԱՆ ԱՇԽԱՏԱՆՔՆԵՐԻ  
ԻՐԱԿԱՆԱՑՄԱՆ ԺԱՄԱՆԱԿԱՑՈՒՅՑ





Հասցե՝ Վայոց ձոր, համայնք Վայք, Վայք քաղաք, 1 հողամաս

Կառուցապատող՝ «ՀԱՅԱՆՏԱՌ» ՊՈԱԿ

ԱՇԽԱՏԱՆՔՆԵՐԻ ԱՆՎԱՆՈՒՄԸ		ԱՌԱՋԻՆ ՏԱՐԻ												ԵՐԿՐՈՐԴ ՏԱՐԻ											
		1	2	3	4	5	6	7	8	9	10	11	12	1	2	3	4	5	6	7	8	9	10	11	12
1	ՓՈՍՏՈՐԱԿԻ ՓՈՐՈՒՄ																								
2	ՀԻՄՆԱՅԻՆ ԱՇԽԱՏԱՆՔՆԵՐ																								
3	ՄԻԱԶՈՒԼ Ե/Ք ԿՄԱՂՔԻ ԿԱՌՈՒՑՈՒՄ																								
4	ԱՐՏԱՔԻՆ ՊԱՏԵՐԻ ԵՎ ՄԻՋՆՈՐՈՒՄՆԵՐԻ ԻՐԱԿԱՆԱՑՈՒՄ																								
5	ՏԱՆԻՔԱՅԻՆ ԱՇԽԱՏԱՆՔՆԵՐ																								
6	ԱՐՏԱՔԻՆ ԵՎ ՆԵՐՔԻՆ ՍԱՆՏԵՆՆԻԿԱԿԱՆ ԱՇԽԱՏԱՆՔՆԵՐ																								
7	ԷԼ. ՄՈՆՏԱԺԱՅԻՆ ԱՇԽԱՏԱՆՔՆԵՐ																								
8	ԱՐՏԱՔԻՆ ՀԱՐԴԱՐՄԱՆ ԱՇԽԱՏԱՆՔՆԵՐ																								
9	ՏԱՐԱԾՔԻ ԲԱՐԵԿԱՐԳՈՒՄ																								

ԾԱՆՈԹՈՒԹՅՈՒՆ

ՇԻՆԱՐԱՐԱԿԱՆ ՏՐԱՆՍՊՈՐՏԸ՝ ՇԻՆ. ՄԵՔԵՆԱՆԵՐԸ ՕԲՅԵԿՏ ՊԵՏՔ Է ՄՏՆԵՆ ԵՎ ԴՈՒՐՄ ԳԱՆ ՄԱՔՈՒՐ  
ՎԻՃԱԿՈՎ, ՉԱԽՏՈՏԵԼՈՎ ՃԱՆԱՊԱՐՀՆԵՐԸ ՇԻՆԱՐԱՐԱԿԱՆ ԱՂԲՈՎ:  
ՀՈՂԱՅԻՆ ԱՇԽԱՏԱՆՔՆԵՐԸ ԿԱՏԱՐԵԼՈՒ ԺԱՄԱՆԱԿ ԳՈՅՈՒԹՅՈՒՆ ՈՒՆԵՑՈՂ ԲՈՒՄԱԿԱՆ ՀՈՂԸ  
ՊԱՀԵՍՏԱՎՈՐԵԼ, ՀԵՏԱԳԱՅՈՒՄ ԲԱՐԵԿԱՐԳՄԱՆ ՆՊԱՏԱԿՈՎ: ԹՈՒՅԼ ՉՏԱԼ ԻՆՔՆԱՀՈՍ ՋՐԻ ՀՈՍՔ:

	Տնօրեն	Ա. Ալեքսանյան			«ՀԱՅԱՆՏԱՌ» ՊՈԱԿ-ի ՎԱՅՈՑ ՁՈՐԻ ԱՆՏԱՌՏՆԵՍՈՒԹՈՒՆ ՄԱՍՆԱՃՅՈՒՂԻ ՎԱՐՉԱԿԱՆ ՄԱՍՆԱՇԵՆՔԻ ԵՎ ՕԺԱՆԴԱԿ ՇԻՆՈՒԹՅԱՆ ԿԱՌՈՒՑՄԱՆ ՆԱԽԱԳԻԾ Մարզ՝ Վայոց ձոր, համայնք՝ Վայք, Վայք ք. 1 հողամաս	ԳՇ		
	Ն.Գ.Ճ.	Մ. Ազեգյան	ՃԲԴ-Ա-038		Կառուցապատող՝ «ՀԱՅԱՆՏԱՌ» ՊՈԱԿ	Փուլ	Թերթ	Թերթեր
	Ն.Գ. ԿՈՆՍՐ.	Ա. Ալեքսանյան	ԿԵԴ-Ա2-027			ԱՆ	ԳՇ-28	30
					Շին. աշխատանքների իրականացման ժամանակացույց	Նախագծող "ԱՐՏ. ԱԼԵՔՍ" ՍՊԸ		

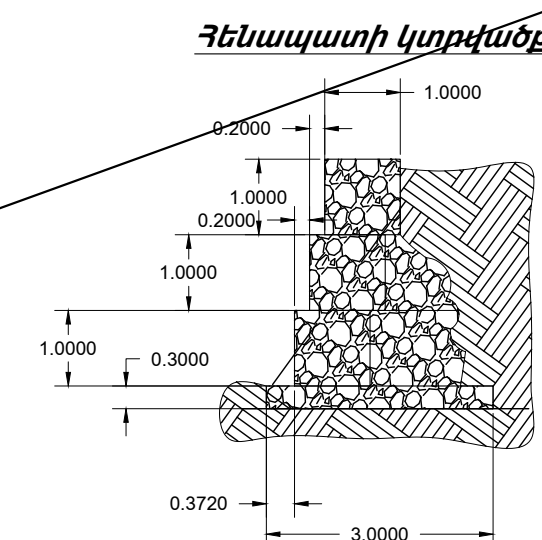
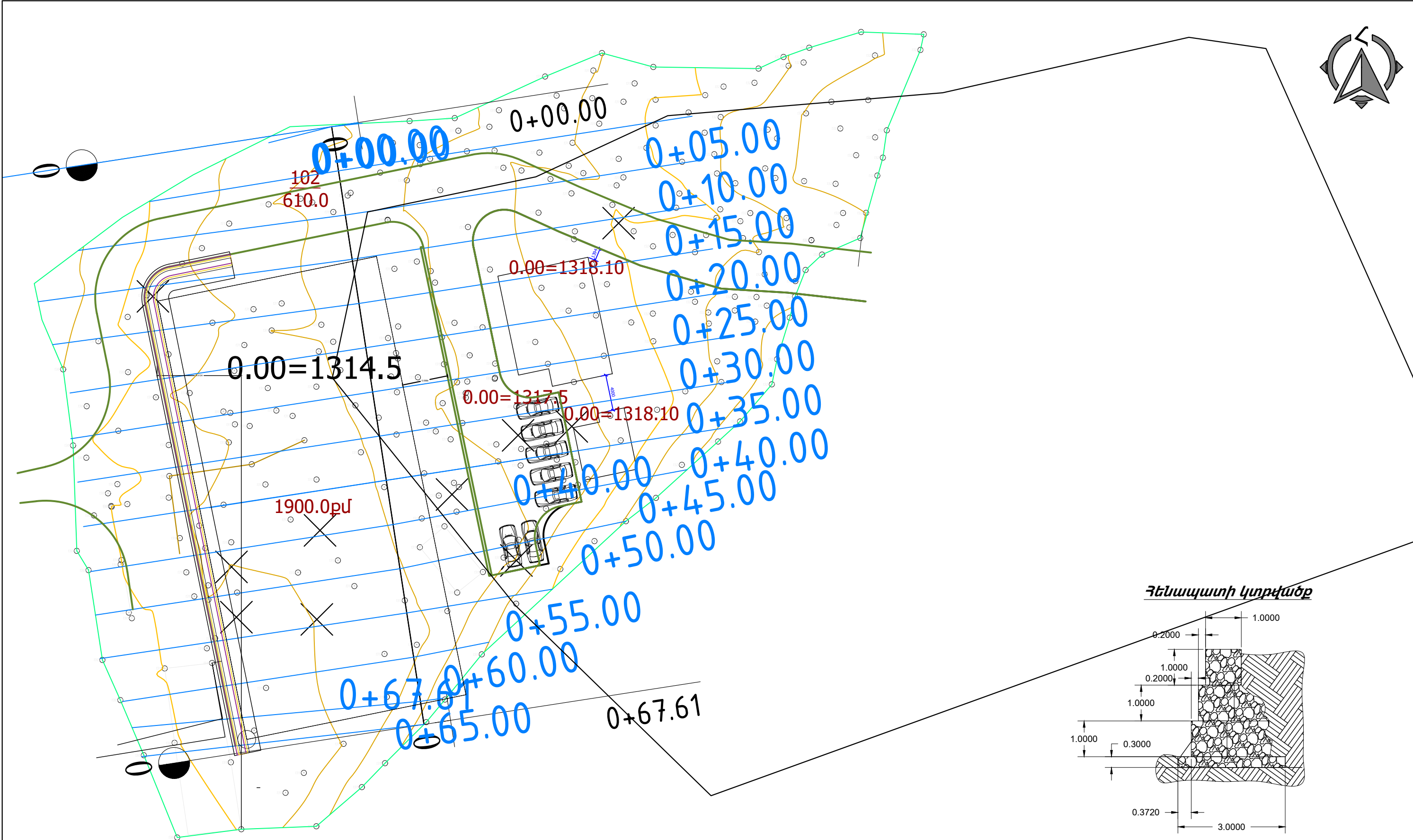

	Տնօրեն	Ա. Ալեքսանյան			«ՀԱՅԱՍՏԱՆ» ՊՈԱԿ-ի ՎԱՅՈՑ ՁՈՐԻ ԱՆՏԱՌՏԵՍՈՒԹՅՈՒՆ ՄԱՍՆԱԾՑՈՒՐԻ ՎԱՐՉԱԿԱՆ ՄԱՍՆԱԾԵԼՔԻ ԵՎ ՕԺԱՆԱԿ ՇԻՆՈՒԹՅԱՆ ԿԱՌՈՒՅՄԱՆ ՆԱԽԱԳԻԾ Մարզ՝ Վայոց ձոր, համայնք՝ Վայք, Վայք ք. 1 հողամաս	ԳՇ		
	Ն.Գ.Ճ.	Մ. Ազեգյան	ՃՐԴ-Ա-038		Կառուցապատող՝ «ՀԱՅԱՍՏԱՆ» ՊՈԱԿ	Փուլ	Թերթ	Թերթեր
	Ն.Գ. ԿՈՆՍՏՐ.	Ա. Ալեքսանյան	ԿԵՂ-Ա2-027		Բարեկարգման՝ դիտարկվող շինությունների մոտեցման գլխավոր հատակագիծ Մ1:400	ԱՆ	ԳՇ-29	30
					Նախագծող "ԱՐՏ. ԱԼԵՔՍ" ՍՊԸ			



Cut/Fill Summary

Name	Cut Factor	Fill Factor	2d Area	Cut	Fill	Net
1900	1.00	1.00	1893.02sq.m	1204.64 Cu. M.	1374.91 Cu. M.	170.27 Cu. M.<Fill>
chan	1.00	1.00	352.65sq.m	109.75 Cu. M.	72.64 Cu. M.	37.11 Cu. M.<Cut>
shenq	1.00	1.00	306.65sq.m	346.77 Cu. M.	2.00 Cu. M.	344.77 Cu. M.<Cut>
Totals			2552.31sq.m	1661.16 Cu. M.	1449.56 Cu. M.	211.60 Cu. M.<Cut>

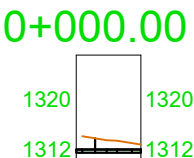
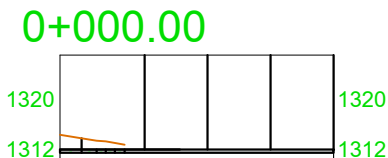
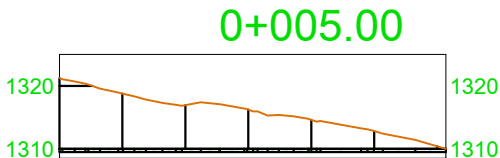
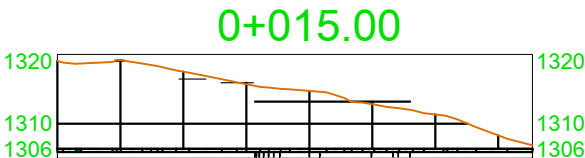
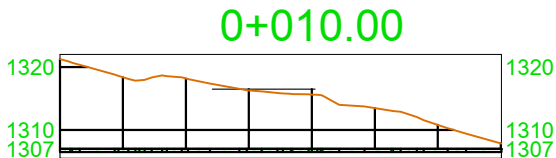
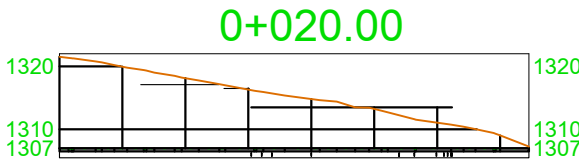
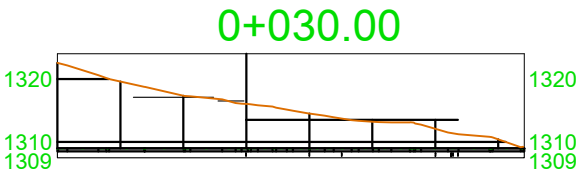
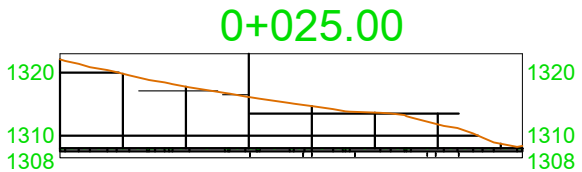
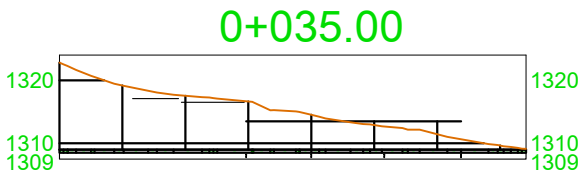
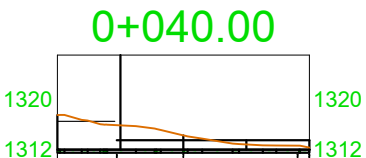
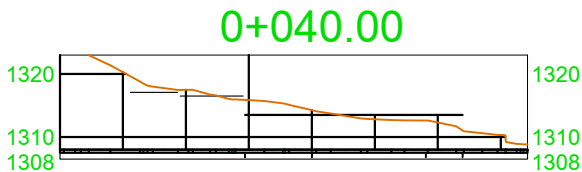
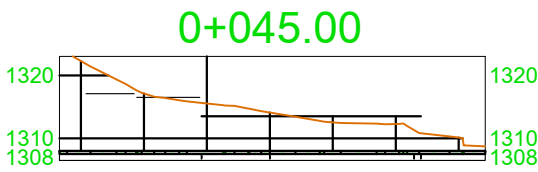
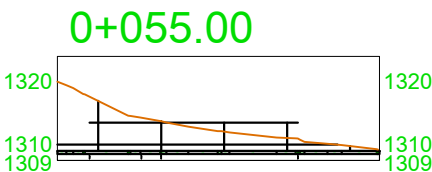
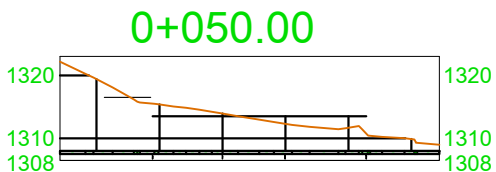
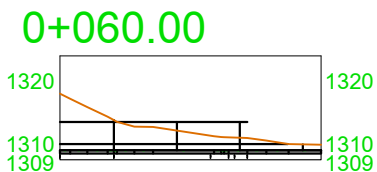
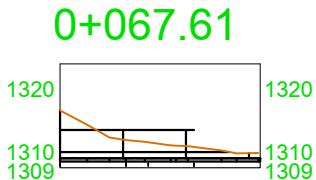
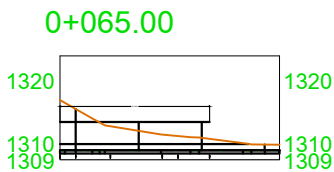

Տնօրեն	Ա. Ալեքսանյան		
Ն.Գ.Ճ.	Մ. Ազեգյան	ՃՐԴ-Ա-038	
Ն.Գ. ԿՈՆՍՏՐ.	Ա. Ալեքսանյան	ԿԵԴ-Ա2-027	

«ՀԱՅԱՆՏԱՌ» ՊՈԱԿ-ի ԿԱՑՈՑ ՁՈՐԻ ԱՆՏԱՌՏԵՍՈՒԹՅՈՒՆ ՄԱՍՆԱԾՑՈՒՐԻ ԿԱՐԶԱԿԱՆ ՄԱՍՆԱԾԵԼՔԻ ԵՎ ՕԺԱՆԴԱԿ ՇԻՆՈՒԹՅԱՆ ԿԱՌՈՒՑՄԱՆ ՆԱԽԱԳԻԾ Մարզ՝ Վայոց ձոր, համայնք՝ Վայք, Վայք ք. 1 հողամաս			ԳՇ		
Կառուցապատող՝ «ՀԱՅԱՆՏԱՌ» ՊՈԱԿ			Փուլ	Թերթ	Թերթեր
Դիտարկվող շինությունների մոտեցման հատվածի բարեկարգման ուղղածիզ կտրվածքներ Մ1:1200			ԱՆ	ԳՇ-30	30
			Նախագծող "ԱՐՏ. ԱԼԵՔՍ" ՍՊԸ		

ՀԻՄՆԱԿԱՆ ՁԿ ԼՐԱԿԱԶՄԻ ԱՇԽԱՏԱՆՔԱՅԻՆ ԳԾԱԳՐԵՐԻ ԱՄՓՈՓԱԳԻՐ  
ԸՆԴՀԱՆՈՒՐ ՏՎՅԱԼՆԵՐ

ԹԵՐԹ	ԱՆՎԱՆՈՒՄԸ
1	Հիմնական և/և ԼԴԱԿԱԶՄԻ ԱՇԽԱՏԱՆՔԱՅԻՆ ԳԾԱԳԻՐԻ ԱՄՓՈՓԱԳԻՐ,ԸՆԴԱՆՈՒՐ ՏՎՅԱԼՆԵՐ
2	ԳԼԽԱՎՈՐ ՀԱՏԱԿԱԳԻԾ ՋՐԱՄԱՏԱԿԱՐԱՐՄԱՆ,ՀՐԴԵՀԱՇԻՋՄԱՆ և ԿՈՑՈՒՂՈՒ ՑԱՆՑԵՐՈՎ Մ 1:200
3	ՀԱՏԱԿԱԳԻԾ +/-0.00 ՆՇՈՒՄ ՋՐԱՄԱՏԱԿԱՐԱՐՄԱՆ և ԿՈՑՈՒՂՈՒ ՑԱՆՑԵՐՈՎ Մ 1:100
4	ՄԱՌԸ ՋՐԱՄԱՏԱԿԱՐԱՐՄԱՆ և ԿՈՑՈՒՂՈՒ ՀԱՄԱԿԱՐԳԵՐԻ ՏԱՐԱԾԱԿԱՆ ՍԽԵՄԱ
5	ՄԱՌԸ ՋՐԱՄԱՏԱԿԱՐԱՐՄԱՆ և ԿՈՑՈՒՂՈՒ ՀԱՄԱԿԱՐԳԵՐԻ ԱՇԽԱՏԱՆՔՆԵՐԻ ԾԱՎԱԼՆԵՐ

ՋՐԱՄԱՏԱԿԱՐԱՐՄԱՆ և ԿՈՅՈՒՂՈՒ ՀԱՇՎԱՐԿԱՅԻՆ ԵԼՔԵՐ

ՀԱՄԱԿԱՐԳԻ ԱՆՎԱՆՈՒՄ	ՀԱՇՎԱՐԿԱՅԻՆ ԵԼՔԵՐ					
	ՋՐԱՄԱՏԱԿԱՐԱՐՈՒՄ			ԿՈՅՈՒՂԻ		
	Մ <sup>3</sup> /ՕՐ	Մ <sup>3</sup> /ԺԱՄ	Լ/ՎՐԿ	Մ <sup>3</sup> /ՕՐ	Մ <sup>3</sup> /ԺԱՄ	Լ/ՎՐԿ
ՆԵՐՔԻՆ ՋՐԱՄԱՏԱԿԱՐԱՐՈՒՄ և ԿՈՅՈՒՂԻ	0.926	0.048	0.160	0.048	0.048	1.760

Բացատրագիր

ՀՀ Վայոց Ձորի մարզ, Վայք համայնք, քաղաք Վայք, թիվ 1 հողամասի հասցեում վարչական շենքի կառուցման ՋԿ մասի աշխատանքային նախագիծը մշակված է ըստ՝

ա) Ճարտարապետա - շինարարական գծագրերի , բ) Տեղանքի գեոդեզիական հանույթի , գ) Շենքը ջրով և կոյուղիով ապահովելու տեխնիկական պայմանների , դ) Տեղանքի ինժեներա - երկրաբանական ուսումնասիրության

ԶԿ մասի նախագծում նախատեսվում են հետևյալ համակարգերը՝

Սառը ջրամատակարարում ,Կենցաղային կոյուղի , Զրահեռացման համակարգ

Այս համակարգերը միացվում են առկա համապատասխան ցանցերին: Նախագծային լուծումները

ընդունված են համաձայն ՀՀՇՆ 40-01.01-2014

## Մառը ջրամատակարարում

Շենքի ջրամատակարարման համակարգը փակուղային, ստորին բաշխման է : Օգտագործվող խողովակների, սարքերի և սարքավորումների աշխատանքային ճնշումը 10.0 մթն (1.0 ՄՊա) է: Մուտքագծի վրա նախատեսվում է ջրաչափական հանգույց: Խմելու ջրի կանգնակի վրա, կանգնակներից սնվող բոլոր ճյուղերի, ինչպես նաև զուգարանակոնքը սնուցող ջրամատակարարման խողովակի վրա նախատեսվում են փականներ: Շենքիի ներքին սառը ջրամատակարարման ցանցը իրականացվում է պոլիպրոպիլենային de20-25 մմ և պոլիէթիլենե 25 մմ տրամաչափի խողովակներով:

Կոյուղի

Կոյուղու ներքին ցանցը իրականացված է de50-110 - մմ տրամաչափի կոյուղու պոլիէթիլենե խողովակներից՝ ռետինե սեղմիչ օղակներով:

Կոյուղու կանգնակի վրա նախատեսված են ստուգիչներ: Կոյուղու թողարկները պոլիէթիլենե խողովակներով միացվում են կոյուղու բիտմաքրման կայանին:

ԼԳՃ						
ինժիներ				Փուլ	Թերթ	Թերթեր
				ԱՆ	1	5
			ՀԻՄՆԱԿԱՆ ԶԿ ԼՐԱԿԱԶՄԻ ԱՇԽԱՏԱՆՔԱՅԻՆ ԳԾԱԳՐԵՐԻ ԱՍՓՈՓԱԳԻՐ ԸՆԴՀԱՆՈՒՐ ՏԿՅԱԼՆԵՐ			





ՀԱՏԱԿԱԳԻԾ +/-0.00 ՆԻՇՈՒՄ  
ՋՐԱՄԱՏԱԿԱՐԱՐՄԱՆ և ԿՈՅՈՒՂՈՒ ՑԱՆՑԵՐՈՎ Մ 1:100

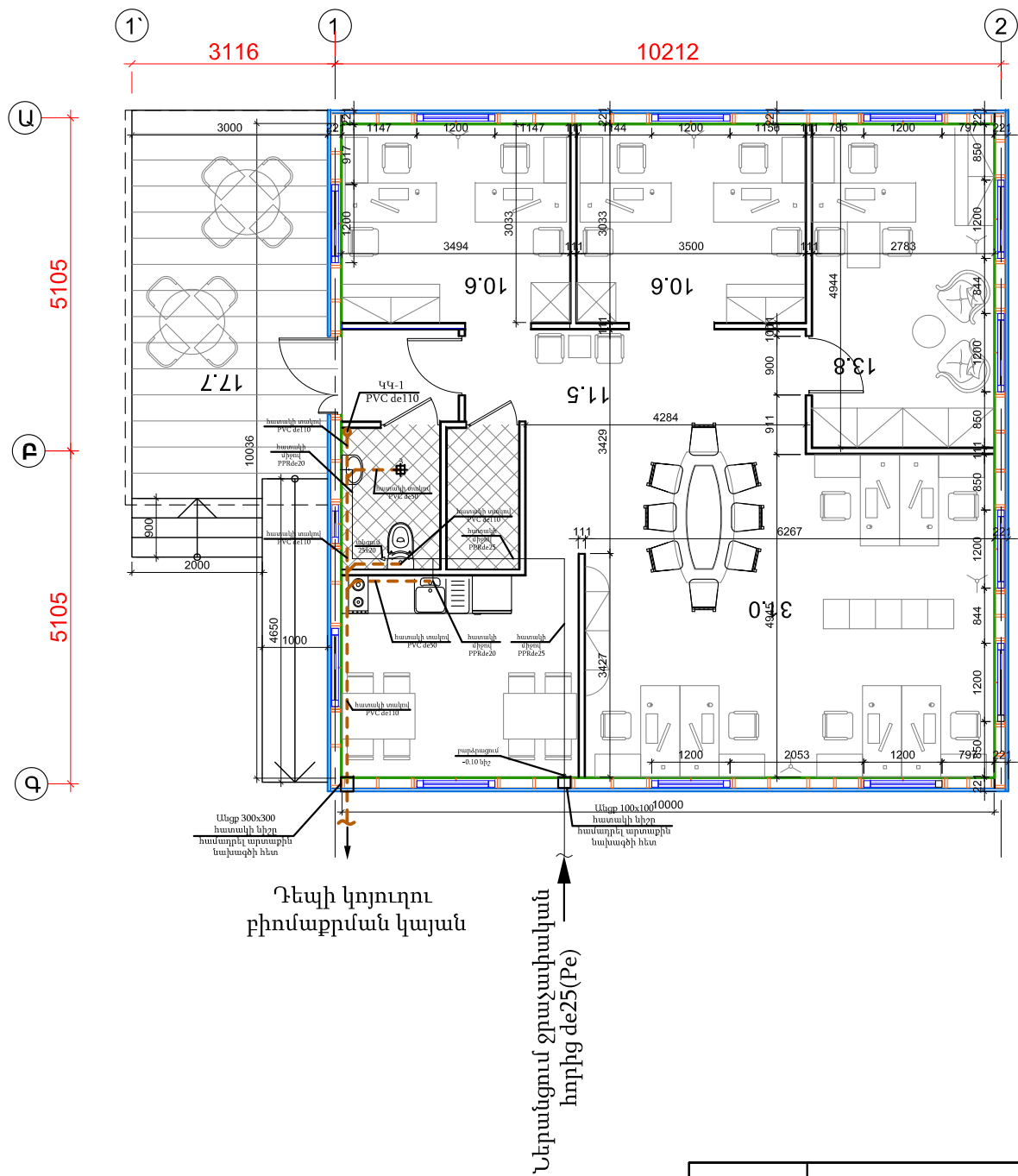

ՊԱՅՄԱՆԱԿԱՆ ՆՇԱՆՆԵՐ

- Սառը ջրի խողովակ
- Կենցաղային կոյուղի
- Ջրահեռացում
- Փական

- Ցնցուղ/Տաշտակ
- Ծորակ խառնարանով
- Զուգարանակոնք
- Լվաճքի մեքենայի միացումներ
- Հոսակ
- Առվակ
- Անցում

Դեպի կոյուղու բիոնաքրման կայան

Ներանցում ջրաչափական հորից de25(Рe)

ՆԳՃ					
Իմփիներ				Փուլ	Թերթ
				ԱՆ	3
			ՀԱՏԱԿԱԳԻԾ +/-0.00 ՆԻՇՈՒՄ ՋՐԱՄԱՏԱԿԱՐԱՐՄԱՆ և ԿՈՅՈՒՂՈՒ ՑԱՆՑԵՐՈՎ Մ 1:100		
			5		

Կոյուղու բիոմաքրման կայան eco art 8  
V=1.8մ³ ; Q=1.6մ³/ժամ



Կոյուղու կանգնակ ԿԿ-1

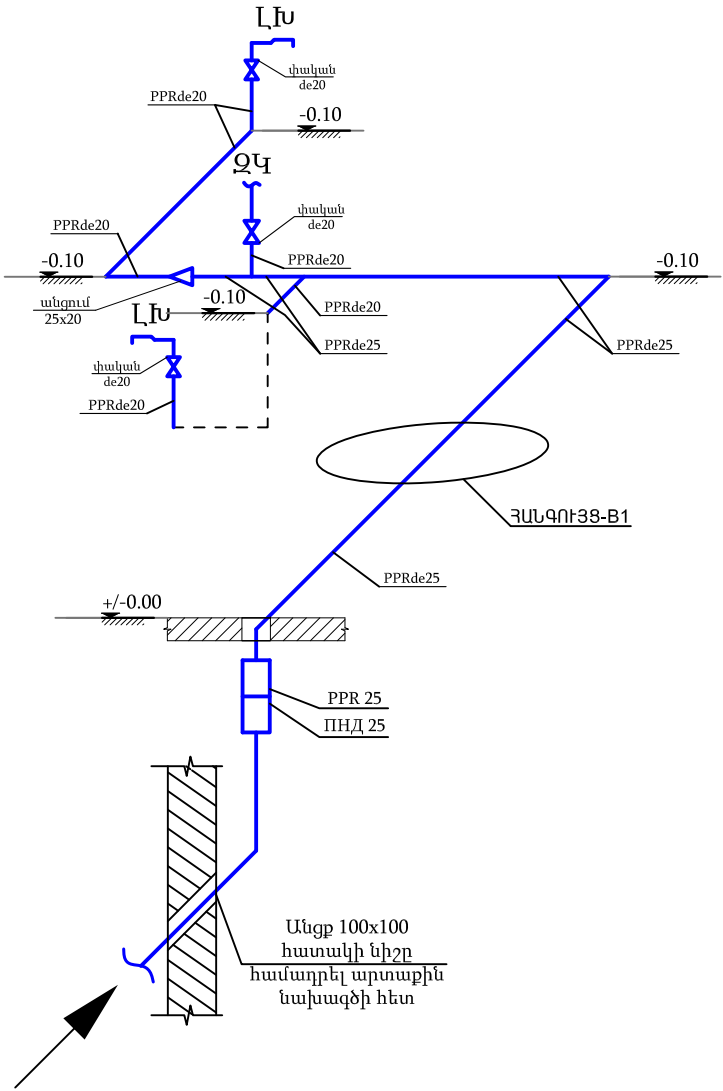
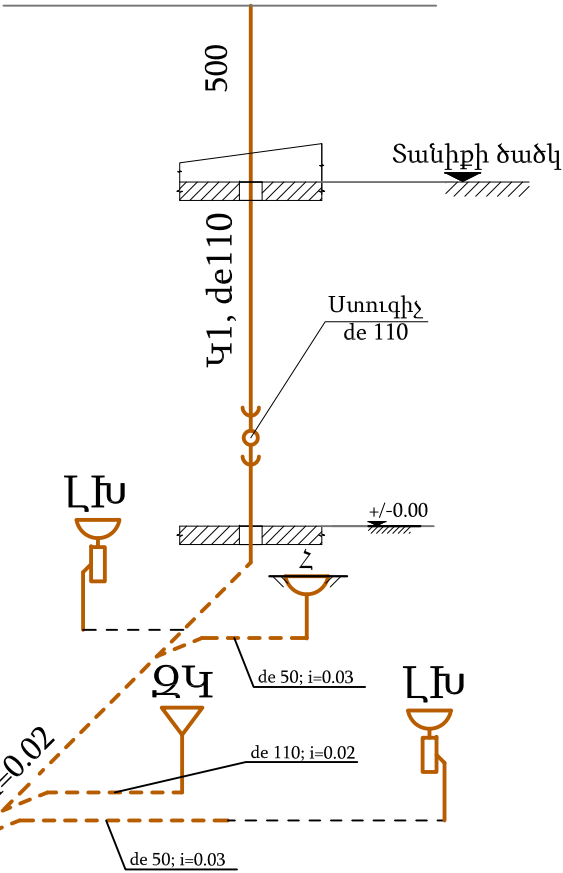

Ներանցում  
ջրաչափական  
հորից de25(PE)

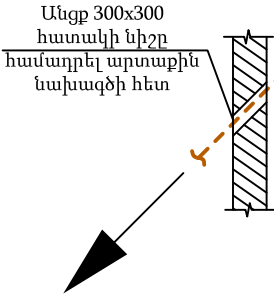
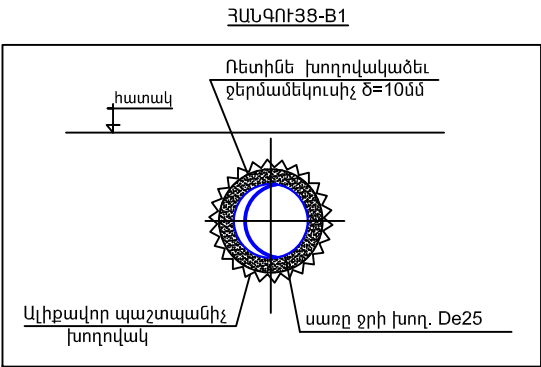

Դեպի կոյուղու  
բիոմաքրման կայան

Բոլոր 90° ձևավոր մասերի փոխարեն  
օգտագործել 2 հատ 45° ձևավոր մասեր

ՆԳՃ				Փուլ	Թերթ
Ինժիներ				ԱՆ	Թերթեր
				4	5
			ՍԱՌԸ ԶՐԱՄԱՏԱԿԱՐԱՐՄԱՆ և ԿՈՅՈՒՂՈՒ ՀԱՄԱԿԱՐԳԵՐԻ ՏԱՐԱԾԱԿԱՆ ՄԽԵՄԱ		

ՄԱՌԸ ԶՐԱՄԱՏԱԿԱՐԱՐՄԱՆ և ԿՈՅՈՒՂՈՒ ՀԱՄԱԿԱՐԳԵՐԻ ԱՇԽԱՏԱՆՔՆԵՐԻ ԾԱՎԱԼՆԵՐ

ՄԱՌԸ ԶՐԱՄԱՏԱԿԱՐԱՐՄԱՆ ՀԱՄԱԿԱՐԳԻ ԱՇԽԱՏԱՆՔՆԵՐԻ ԾԱՎԱԼՆԵՐ

№	Անվանումը	Չափման միավորը	Քանակը
1	Պոլիէթիլէ խողովակ d=25մմ	գծմ	10.0
2	Պոլիէթիլէ անկյունակ d=25մմ	հատ	4
3	Անցումային կցորդիչ ПНД 25	հատ	1
4	Անցումային կցորդիչ PPR 25	հատ	1
5	Պոլիպրոպիլենե խողովակ d=25x2.3	գծմ	7.0
6	Պոլիպրոպիլենե խողովակ d=20x1.9	գծմ	5.0
7	Փական d=20մմ	հատ	3
8	Անցում 25x20	հատ	1
9	Անցումային եռաբաշխիչ 25x20	հատ	2
10	Անկյունակ d=25մմ α=90 <sup>0</sup>	հատ	2
11	Անկյունակ d=20մմ α=90 <sup>0</sup>	հատ	3
12	Ռետինե խողովակաձև ջերմամեկուսիչ՝ ալիքավոր պաշտպանիչ խողովակով de25	գծմ	7.0
13	Ռետինե խողովակաձև ջերմամեկուսիչ՝ ալիքավոր պաշտպանիչ խողովակով de20	գծմ	3.0
14	Ճկուն խողովակ գուգարանակոնքի լվացման տակառիկների և լվացարանների համար Φ15, L=0.5մ	հատ	3
15	Համակարգի փորձարկում և ախտահանում	գծմ	22.0

ԿՈՅՈՒՂՈՒ ՀԱՄԱԿԱՐԳԻ ԱՇԽԱՏԱՆՔՆԵՐԻ ԾԱՎԱԼՆԵՐ

№	Անվանումը	Չափման միավորը	Քանակը
1	Պոլիէթիլենային կոյուղու խողովակ ռետինե սեղմիչ օղակներով de110	գծմ	30.0
2	Պոլիէթիլենային կոյուղու խողովակ ռետինե սեղմիչ օղակներով de50	գծմ	5.0
3	Ստուգիչ d=100մմ	հատ	1
4	Թեք եռաբաշխիչ de110x50	հատ	3
5	Թեք եռաբաշխիչ de110x110	հատ	1
6	Անկյունակ de110 α=45 <sup>0</sup>	հատ	6
7	Անկյունակ de50 α=45 <sup>0</sup>	հատ	24
8	Հոսակ d=50մմ	հատ	5
9	Անցում 50x110	հատ	10
10	Կոյուղու բիոմաքրման կայան eco art 8 V=1.8մ <sup>3</sup> ; Q=1.6մ <sup>3</sup> /ժամ	լրակազմ	1
11	Համակարգի փորձարկում	գծմ	35.0

ՆԳՃ						
Ինժիներ				Փուլ	Թերթ	Թերթեր
				ԱՆ	5	5
			ՄԱՌԸ ԶՐԱՄԱՏԱԿԱՐԱՐՄԱՆ և ԿՈՅՈՒՂՈՒ ՀԱՄԱԿԱՐԳԵՐԻ ԱՇԽԱՏԱՆՔՆԵՐԻ ԾԱՎԱԼՆԵՐ			



«ԻՄՄԵՆՍ» ՍՊԸ  
ԼԻՑԵՆԶԻԱ ԲՊԼ-002555

ՎԱՅՈՑ ՁՈՐԻ ՄԱՐԶ, ՎԱՅԲ ՀԱՄԱՅՆՔ, Բ. ՎԱՅԲ, 1 ՀՈՂԱՄԱՍ ՀԱՍՑԵԻ  
ԱՇԽԱՏԱՆՔԱՅԻՆ ՆԱԽԱԳԻԾ

ԷԼԵԿՏՐԱՏԵԽՆԻԿԱԿԱՆ ԵՎ  
ՀՐԴԵՅԻ ԱԶԴԱՐԱՐՄԱՆ ՀԱՄԱԿԱՐԳԻ ՄԱՍ

Տևողեն՝  S. Մնյան

1. ԸՆԴՀԱՆՈՒՐ ՑՈՒՑՈՒՄՆԵՐ

Առանձնատան էլեկտրասնուցման նախագիծը կատարվել է ճարտարապետաշինարարական, շահագործող ընկերության, դիզայն նախագծի, պատվիրատուի առաջադրանքներին, ինչպես նաև ՇՊ 31-110-2003 -ին, ՄՄՅ -ին համապատասխան: Տեխնիկական լուծումները, որոնք ընդունվել են աշխատանքային գծագրերում համապատասխանում են նորմերի և օրենքների պահանջներին, որոնք գործում են ՀՀ տարածքում և ապահովում են օբյեկտի շահագործման անվտանգությունը:

Լարման մեծությունը նախատեսված է 380/220 Վ:

Սնող ցանցը հողանցման համակարգը նախատեսված է իրականացնել TN-S տիպի:

Օբյեկտի էլեկտրաընդունիչները, ըստ էլեկտրասնուցման ապահովության պահանջման աստիճանի, համապատասխան ՄՄՅ -ի, երրորդ կարգի են:

Օբյեկտի հիմնական էլեկտրաընդունիչներն են հանդիսանում վարդակները, լուսավորության ցանցը, ներքին սպասարկման սարքավորումները:

Էլեկտրական էներգիայի ընդունումը և բաշխումը իրականացվում է համապատասխան էլեկտրական ցանցերի կողմից իրականացվող սխեմայի:

Լուսավորության ցանցի առանձին խմբերի սնման լարումը ընդունված է 220 Վ: Նորմավորված լուսավորությունը ընդունված է համաձայն ՇՊՊ 23-05-95, ՇՊ 31-110-2003 -ի: Լուսավորությունը իրականացվում է LED լուսատուների միջոցով: Լուսավորության ղեկավարումը կատարվում է անջատիչների կամ շաժման տվիչների միջոցով: Անջատիչները տեղադրել 0,85 մ բարձրության վրա, բացառությամբ նշվածներից: Լուսատուների պաշտպանության դասին հատուկ պայմաններ առաջադրված չեն: Շենքում նախատեսված է նաև բակային լուսավորություն: Բակային լուսատուների մոդելները և տեղաբաշխումը հստակեցնել դիզայն նախագծի հետ:

Խմբային գծերը իրականացնել պատերի վրա BBГH-LS մալուխով՝ անցկացված ճկախողովակով, առաստաղին և հատակին՝ ՊՎՔ խողովակներով և անհրաժեշտ դետալներով:

Էլեկտրական հաղորդալարերը պետք է ապահովեն տարբերակելու պարզությունը հաղորդալարերի ամբողջ երկայնքով ըստ ՄՄՅ 7 -րդ հրատարակություն, 1 -ին բաժին, գլուխ 1.1.29 -ի: Կապույտ գույն - զրոյական աշխատանքային հաղորդալար (N); դեղին-կանաչ - զրոյական պաշտպանիչ հաղորդալար (PE); սև, շականակագույն, կարմիր, մանուշակագույն, մոխրագույն, վարդագույն, սպիտակ, նարնջագույն, փիրուզագույն գույներ - ֆազային հաղորդալարի տարբերակման համար (L1, L2, L3):

Նվազագույն հեռավորությունը էլեկտրահաղորդալարերից մինչև ջրատար խողովակները և ջեռուցման խողովակները պետք է լինի 500 մմ -ից ոչ պակաս: Ուժային հաղորդալարերի և ջրամատակարարման, ջեռուցման տաք և սառը խողովակների խաչումը հնարավոր է միայն ուղիղ անկյունով:

Հաղորդալարերի միացումները պետք է իրականացնել ՄՄՅ 2.1.21 -ի հետ համապատասխան:

2. ԱՆԿՏԱԳՈՒԹՅԱՆ ՄԻՋՈՑԱՌՈՒՄՆԵՐ

Մեկուսացման վնասման դեպքում լարման տակ ընկած բաց հաղորդիչ մասերին հպումից էլեկտրական հոսանքով հոսանքահարվելուց պաշտպանության համար կիրառվել են հետևյալ պաշտպանության միջոցները. ավտոմատ անջատումը և պաշտպանական զրոյացումը:

Որպես հողանցման հաղորդաձող օգտագործվում է ԲՎ -ների PE հաղորդաձողը, որը պետք պատրաստված լինի պղնձից և ունենա նվազագույնը 6 մմ<sup>2</sup> լայնական կտրվածք:

Էլեկտրասարքավորումների մետաղական մասերը, որոնք չեն գտնվում լարման տակ, պետք է զրոյականացվեն: Չրոյականացումը իրականացնել միացնելով ընդհանուր լուսավորման լուսատուների և ստացիոնար էլեկտրաընդունիչների բաց հաղորդիչ մասերը զրոյական պաշտպանիչ հաղորդալարին:

Աշխատանքային գծագրերում ընդունված տեխնիկական լուծումները համապատասխանում են նորմերի և օրենքների պահանջներին, որոնք գործում են ՀՀ տարածքում և ապահովում են օբյեկտի շահագործման անվտանգությունը:

Electrical Power Part / Էլեկտրատեխնիկական մաս				
#	Name	Parameter	Brand list	Quantity Unit
Conduits and Accessories / Մալուխատարեր և պարագաներ				
1	Flexible vinyl pipe	Հեկախողովակ	Promrukav	60 mt.
2	Flexible vinyl pipe	Հեկախողովակ	Promrukav	2000 mt.
3	Cabling fittings: dowel+cable tie etc.	Ամրակապիչներ	local market	2200 pcs.
Distribution Panels / Բաշխիչ վահաններ				
4	Distribution Panel with busbars	Բաշխիչ վահան լրակազմ	48 Module	Schrack-Technik 1 set
5	MCB 3P	Ավտոմատ անջատիչ 3Քնեռ	63A 6 kA	Schrack-Technik 1 pcs.
6	MCB 1P	Ավտոմատ անջատիչ 1Քնեռ	25A 6 kA	Schrack-Technik 1 pcs.
7	MCB 1P	Ավտոմատ անջատիչ 1Քնեռ	16A 6 kA	Schrack-Technik 20 pcs.
8	MCB 1P	Ավտոմատ անջատիչ 1Քնեռ	10A 6 kA	Schrack-Technik 9 pcs.
9	MCB 1P	Ավտոմատ անջատիչ 1Քնեռ	6A 6 kA	Schrack-Technik 1 pcs.
10	ELCB 2P (UZO)	Արտահոսքի անջատիչ 2Քնեռ	40A 30mA	Schrack-Technik 8 pcs.
11	ELCB 2P (UZO)	Արտահոսքի անջատիչ 2Քնեռ	25A 30mA	Schrack-Technik 1 pcs.
Wiring Accessories / Վարդակներ, անջատիչներ				
12	German standard socket outlet	Շուկր տիպի վարդակ	16A 230V	Schrack-Technik 74 pcs.
13	German standard socket outlet IP44	Շուկր տիպի վարդակ IP44	16A 230V	Schrack-Technik 1 pcs.
14	Network socket double	Ցանցային վարդակ կրկնակի	Cat 6 2xRJ45 Shielded	Schrack-Technik 11 pcs.
15	One way switch	Անջատիչ մեկ ուղղության 1-ստեղ	10A 230V	Schrack-Technik 5 pcs.
16	2 Gang one way switch	Անջատիչ մեկ ուղղության 2-ստեղ	10A 230V	Schrack-Technik 5 pcs.
17	Motion Detector	Շարժման տվիչ	6A 230V	Schrack-Technik 1 pcs.
18	1 gang frame	Շրջանակ 1 տեղ	White plastic	Schrack-Technik 16 pcs.
19	2 gang frame	Շրջանակ 2 տեղ	White plastic	Legrand Etika White 25 pcs.
20	3 gang frame	Շրջանակ 3 տեղ	White plastic	Legrand Etika White 14 pcs.
21	Wall under socket box	Վարդակ / անջատիչի տուփ	Standard/Plasterboard	Titan 108 pcs.
Power and Lighting Cables / Ուժային և լուսավորության մալուխներ				
22	Multicore copper cable	Բազմաջիղ պղնձե մալուխ	5x16 mm <sup>2</sup>	InVi 65 mt.
23	Multicore copper cable	Բազմաջիղ պղնձե մալուխ	3x4 mm <sup>2</sup>	InVi 20 mt.
24	Multicore copper cable	Բազմաջիղ պղնձե մալուխ	3x2.5 mm <sup>2</sup>	InVi 750 mt.
25	Multicore copper cable	Բազմաջիղ պղնձե մալուխ	3x1.5 mm <sup>2</sup>	InVi 600 mt.
26	LAN cable	Ցանցային մալուխ	UTP Cat6	Hyperline 900 mt.
27	Cabling fittings: dowel+cable tie	Ամրակապիչներ	D9 mm	local market 2,500 pcs.
Lighting fixtures / Լուսատեխնիկական սարքավորումներ				
28	Spot lights	Կետային Լույս	As per Design	As per Design 32 pcs.
29	Spot lights (WC)	Կետային Լույս (սանհանգույցի)	As per Design	As per Design 4 pcs.
30	Linear light pendant	Գծային լուսատու կախովի	As per Design	As per Design 11 pcs.
31	Linear light pendant	Գծային լուսատու կախովի (երկար)	As per Design	As per Design 1 pcs.
32	Linear light pendant	Գծային լուսատու արևատաղի	As per Design	As per Design 3 pcs.
33	Exit light	Տարինաման լուսատու	As per Design	As per Design 3 pcs.
34	Street lights for 7m pole	Հանապարհի լուսատու 7մ հենասյան համար	100W, 6500K, IP65	As per Design 6 pcs.
35	Street light 7m pole	Հանապարհի հենասյուն 7մ	As per Design	As per Design 6 pcs.
36	Emergency light PS block	Վթարային լուսավորության մուցման բլոկ	As per Design	As per Design 9 pcs.
37	Cable connectors		3 out, 16A	WAGO 300 pcs.
Earthing system / Հողանցման համակարգ				
38	Galvanized steel rod (electrode) for grounding	Հողանցման ցինկապատ պողպատյա ձող (էլեկտրոդ)	D=16mm, L=3m	6 pcs.
39	Galvanized steel strip for grounding	Հողանցման ցինկապատ շերտապողպատ	D=16mm, L=3m	35 mt.
40	Galvanized steel rod distribution point for grounding	Հողանցման ցինկապատ շերտապողպատի բաժանման կետ	As per Design	6 pcs.
41	Galvanized steel connection joint for grounding	Հողանցման ցինկապատ պողպատյա միացուցիչ	rod to rod	6 pcs.
42	Galvanized steel connection joint for grounding	Հողանցման ցինկապատ պողպատյա միացուցիչ	rode to strip 40X4 mm	6 pcs.
43	Main grounding busbar	Հողանցման գլխավոր հաղորդաձող	As per Design	1 pcs.
44	Cable tie	Մալուխի ամրակապիչ	D=9mm	30 pcs.
45	Multicore copper wire	Հողանցման բազմաջիղ պղնձե հաղորդալար	ՈՅՅ 1x16mm	30 mt.
46	Multicore copper cable lug	Բազմաջիղ պղնձե հաղորդալարի ծալրակալ	16mm	4 pcs.
47	Screws and dowels	Պտու տակներ և դյուբելներ	M8;M10	upon request pcs.
48	Additional materials and accessories	Լրացուցիչ նյութեր և արքեսու արներ	local market	local market 1 set

						ՎԱՅՈՑ ՁՈՐԻ ՄԱՐԶ, ՎԱՅՔ ՀԱՄԱՅՆՔ, Ք. ՎԱՅՔ, 1 ՀՈՂԱՄԱՍ ՀԱՍՑԵԻ ԱՇԽԱՏԱՆՔԱՅԻՆ ՆԱԽԱԳԻԾ			
Փուխ	Տղմ.բան	Թերթ	Փաստ.թիվ	Ստորագ.	Թվակ.	ԷԼԵԿՏՐԱՏԵԽՆԻԿԱԿԱՆ ՄԱՍ	ՓՈՒԼ	ԹԵՐԹ	ԹԵՐԹԵՐ
ՂԵԿԱԿԱՐ	Մույան Ս.						Ա	ԷՏ.1	13
ՆԱԽԱԳԻԾՈՂ	Մույան Ս.					ԲԱՑԱՏՐԱԳԻՐ ԵՎ ՄԱՄՆԱԳԻՐ			

ՄՆՈՂ  
ՑԱՆՑԻ  
ՏԿՑԱԼՆԵՐԸ

ՄՈՒՏՔԻ ԱՊԱՐԱՏԸ , ՏԵՍԱԿԸ  
ԷՅԱԿԻ, Ա ԽԶԻԴԸ , Ա ԲԱՇԽԻԴ  
ՎԱՅԱՆ  
ՀԱՂՈՐԴԱԹԻԹԵՂ

<p>ՀԱՅԱՍՏԱՆԻ ԿԵՆՏՐԱԼ</p>	<p>ՏԵՍՈՒԿ ԻՅԱՇԿ, Ա ԿԱՍ ՀԱՆՈՒՆ ՆԵՐԴԻՐ, Ա</p>
------------------------------	---

ՀԱՂՈՐԴԱԼԱՐԻ ՄԱԿՆԻՇԸ, ՑԱՆՑԻ ՀԱՏԿԱԾԻ  
ԵՐԿԱՐՈՒԹՅՈՒՆԸ, Մ ԽՈՂՈՎԱԿԻ ՆՇԱՆԱ-  
ԿՈՒՄԸ ՀԱՏԱԿԱԳԾԻ ԿՐԱ ԸՍՏ ՍՏԱՆԴԱՐՏԻ  
ԵՐԿԱՐՈՒԹՅՈՒՆԸ, Մ

	ՊԱՅՄԱՆԱԿԱՆ ՊԱՏԿԵՐՈՒՄԸ
--	-----------------------

ՀԱՄԱՐԸ ԸՍՏ ՀԱՏԱԿԱԳԾԻ

ԻՉ	ԼԱՐՈՒՄԸ, Կ

ԽՆԴԱԿԱՆ	P <sub>ԽՈՒ</sub> , ԿԿՏ	

ՈՒՅԱՏՈՒՄ	ՀՈՍԱՆՔԸ , Ա	ԼՈՒՄ

ՏԻՊԻ	ՄՊԱՌԻԶԻ ԱՆՎԱՆՈՒՄԸ
------	----------------------

BBԴԻԼՏ 5x 16 մմ<sup>2</sup>

Բաշխիչ Վահան

P<sub>դր.</sub> =39.3 կՎտ

P<sub>հաշվ.</sub> =27.5 կՎտ

I<sub>հաշվ.</sub> =52.2 Ա



L1,L2,L3

1			2	3	4		5	6	7		8	9		10	11		12	13	14	15	16
220			220	220	220		220	220	220		220	220		220	220		220	220	220	220	220
3.0			2.0	0.6	0.6		0.8	1.2	0.6		0.6	0.6		0.6	0.8		0.3	0.3	0.3	0.3	0.3
13.6			11.4	3.4	3.4		4.55	6.82	3.4		3.4	3.4		3.4	4.55		1.36	1.36	1.36	1.36	1.36

Սալջջախ 01			Վարդակ 02	Վարդակ 03	Վարդակ 04		Վարդակ 05	Վարդակ 06	Վարդակ 07		Վարդակ 08	Վարդակ 09		Վարդակ 10	Վարդակ 11		Լուսավորություն 12	Լուսավորություն 13	Լուսավորություն 14	Լուսավորություն 15	Լուսավորություն 16
------------	--	--	-----------	-----------	-----------	--	-----------	-----------	-----------	--	-----------	-----------	--	-----------	-----------	--	--------------------	--------------------	--------------------	--------------------	--------------------

Սալօջախ 01			Վարդակ 02	Վարդակ 03	Վարդակ 04		Վարդակ 05	Վարդակ 06	Վարդակ 07		Վարդակ 08	Վարդակ 09		Վարդակ 10	Վարդակ 11		Լուսամիություն 12	Լուսամիություն 13	Լուսամիություն 14	Լուսամիություն 15	Լուսամիություն 16
------------	--	--	-----------	-----------	-----------	--	-----------	-----------	-----------	--	-----------	-----------	--	-----------	-----------	--	-------------------	-------------------	-------------------	-------------------	-------------------

						ՎԱՅՈՑ ՁՈՐԻ ՄԱՐԶ, ՎԱՅՔ ՀԱՄԱՅՆՔ, Զ. ՎԱՅՔ, 1 ՀՈՂԱՄԱՍ ՀԱՍՑԵԻ ԱՇԽԱՏԱՆՔԱՅԻՆ ՆԱԽԱԳԻԾ			
Փուփ	Տղվքան	Թերթ	Փաստ.թիվ	Ստորագ.	Թվակ.	ԷԼԵԿՏՐԱՏԵԽՆԻԿԱԿԱՆ ՄԱՍ	ՓՈՒԼ	ԹԵՐԹ	ԹԵՐԹԵՐ
ՂԵԿԱՎԱՐ	Մույան Ս.						Ա	ԷՏ.2	13
ՆԱԽԱԳԾՈՂ	Մույան Ս.								
						ԲԱԶԽԻԶ ՎԱՀԱՆԻ ՄԻԱԳԾԱՆԻ ՍԿԶԲՈՒՆՔԱՅԻՆ ՍԽԵՄԱ		Immense	Let's Design

						ՎԱՅՈՑ ԶՈՐԻ ՄԱՐԶ, ՎԱՅՔ ՀԱՄԱՅՆՔ, Զ. ՎԱՅՔ, 1 ՀՈՐԱՄԱՍ ՀԱՍՑԵԻ ԱՇԽԱՏԱՆՔԱՅԻՆ ՆԱԽԱԳԻԾ			
Փոփ	Տրվ.քան	Թերթ	Փաստ.թիվ	Ստորագ.	Թվակ.	ԷԼԵԿՏՐԱՏԵԽՆԻԿԱԿԱՆ ՄԱՍ	ՓՈՒԼ	ԹԵՐԹ	ԹԵՐԹԵՐ
ԴԵԿԱՎԱՐ	Մոյան S.						Ա	ԷՏ.2	13
ՆԱԽԱԳԻԾՈՂ	Մոյան S.								
						ԲԱԾԽԻԶ ՎԱՀԱՆԻ ՄԻԱԳԾԱՆԻ ՍԿԶՈՒՆՔԱՅԻՆ ՍԽԵՄԱ		Immense	Let's Design



ՍՆՈՐ  
ՑԱՆՑԻ  
ՏՎՅԱԼՆԵՐԸ

ՍՈՒՏՔԻ ԱՊԱՐԱՏԸ , ՏԵՍԱԿԸ  
ԷԶՇՎ, Ա ԽՉԻՉԸ , Ա ԲԱՇԽԻՉ  
ՎԱՅԱԼ  
ՀԱՂՈՐԴԱԹԻԹԵՐ

ԵԼՔԻ  
ԱՊԱՐԱՏ

ՏԵՍԱԿԸ  
ԷԶՇՎ, Ա ՎԱՍ  
ՀԱԼՈՒՆ ՆԵՐԴԻՐ, Ա

ՀԱՂՈՐԴԱԼԱՐԻ ՄԱԿՆԻՇԸ, ՑԱՆՑԻ ՀԱՏՎԱԾԻ  
ԵՐԿԱՐՈՒԹՅՈՒՆԸ , Մ ԽՈՐՈՎԱԿԻ ՆՇԱՆԱ-  
ԿՈՒՄԸ ՀԱՏՎԱԾԻ ՎՐԱ ԸՍՏ ՍՏԱՆԱԴՐՏԻ  
ԵՐԿԱՐՈՒԹՅՈՒՆԸ, Մ

ԷԼԵԿՏՐԱՄԱՐԿԻՉ

ՊԱՅՄԱՆԱԿԱՆ ՊԱՏԿԵՐՈՒՄԸ

ՀԱՄԱՐԸ ԸՍՏ ՀԱՏՎԱԾԻ

ԼԱՐՈՒՄԸ, Վ

P<sub>նոմ</sub> , ԿՎՏ

ՀՈՍԱՆՔԸ , Ա

I<sub>նոմ</sub>

ՍՊԱՌԻՉԻ  
ԱՆՎԱՆՈՒՄԸ

Բաշխիչ Վահան  
Շարունակություն

17	18	19	20	21		22	23	24		25	26	27		28		29	30	31				
220	220	220	220	220		220	220	220		220	220	220		220		220	220	220				
0.3	0.1	2.0	2.0	2.0		2.0	2.0	2.0		2.0	2.0			0.5		0.02						
1.36	0.45	9.1	9.1	9.1		9.1	9.1	9.1		9.1	9.1			2.84		0.11						

Լուսավորություն 17	Վթառային Լուսավորություն 18	Էլեկտրական տաքացուցիչ 19	Էլեկտրական տաքացուցիչ 20	Էլեկտրական տաքացուցիչ 21		Էլեկտրական տաքացուցիչ 22	Էլեկտրական տաքացուցիչ 23	Էլեկտրական տաքացուցիչ 24		Էլեկտրական տաքացուցիչ 25	Էլեկտրական տաքացուցիչ 26	Պահուստ		Արտաքին լուսավորություն		Մագնիսական թողարկիչների սնուցման համար	Պահուստ	Պահուստ			
-----------------------	-----------------------------------	--------------------------------	--------------------------------	--------------------------------	--	--------------------------------	--------------------------------	--------------------------------	--	--------------------------------	--------------------------------	---------	--	----------------------------	--	--	---------	---------	--	--	--

						ՎԱՅՈՑ ՁՈՐԻ ՄԱՐԶ, ՎԱՅՔ ՀԱՄԱՅՆՔ, Բ. ՎԱՅՔ, 1 ՀՈՂԱՄԱՍ ՀԱՄՑԵԻ ԱՇԽԱՏԱՆՔԱՅԻՆ ՆԱԽԱԳԻԾ			
Փուլ	Տրվ.բան	Թեղթ	Փաստ.թիվ	Ստորագ.	Թվական	ԷԼԵԿՏՐԱՏԵԽՆԻԿԱԿԱՆ ՄԱՍ	ՓՈՒԼ	ԹԵՐԹ	ԹԵՐԹԵՐ
ԴԵԿԱԿԱՐ	Մույան Ս.						Ա	ԷՏ.3	13
ՆԱԽԱԳԾՈՐ	Մույան Ս.					ԲԱՇԽԻՉ ՎԱՅԱՆԻ ՄԻԱԳԾԱՆԻ ՍԿԶԲՈՒՆՔԱՅԻՆ ՍԽԵՄԱ ՇԱՐՈՒՆԱԿՈՒԹՅՈՒՆ			
									

ՆՇՈՒՄՆԵՐ

- 1. Անկախ եղանակային պայմաններից հողանցման սարքվածքի տրամադրված դիմադրությունը պետք է փոքր լինի 4 Օհմ-ից:
- 2. Նշված արդյունքը չհասնելու դեպքում պետք է ավելացնել էլեկտրոդների քանակությունը
- 3. Տեղանքից ելնելով հնարավոր է փոփոխել էլեկտրոդների տեղը :
- 4. Արտաքին հողանցման սարքվածքի բոլոր միացման մասերը պետք է մշակված լինեն հակակոռոզիոն նյութերով:
- 5. Խրամուղու մեջ լցվող հողը չպետք է պարունակի շինարարական աղբ և քարեր:
- 6. Ինչպես նաև հողանցել հաղորդադրողների մեկուսիչների պահող կոնստրուկցիաները

Հողանցման ցինկապատ էլեկտրոդ D=16մմ L=3մ

Հողանցման ցինկապատ շերտապողպատ 40x4 մմ

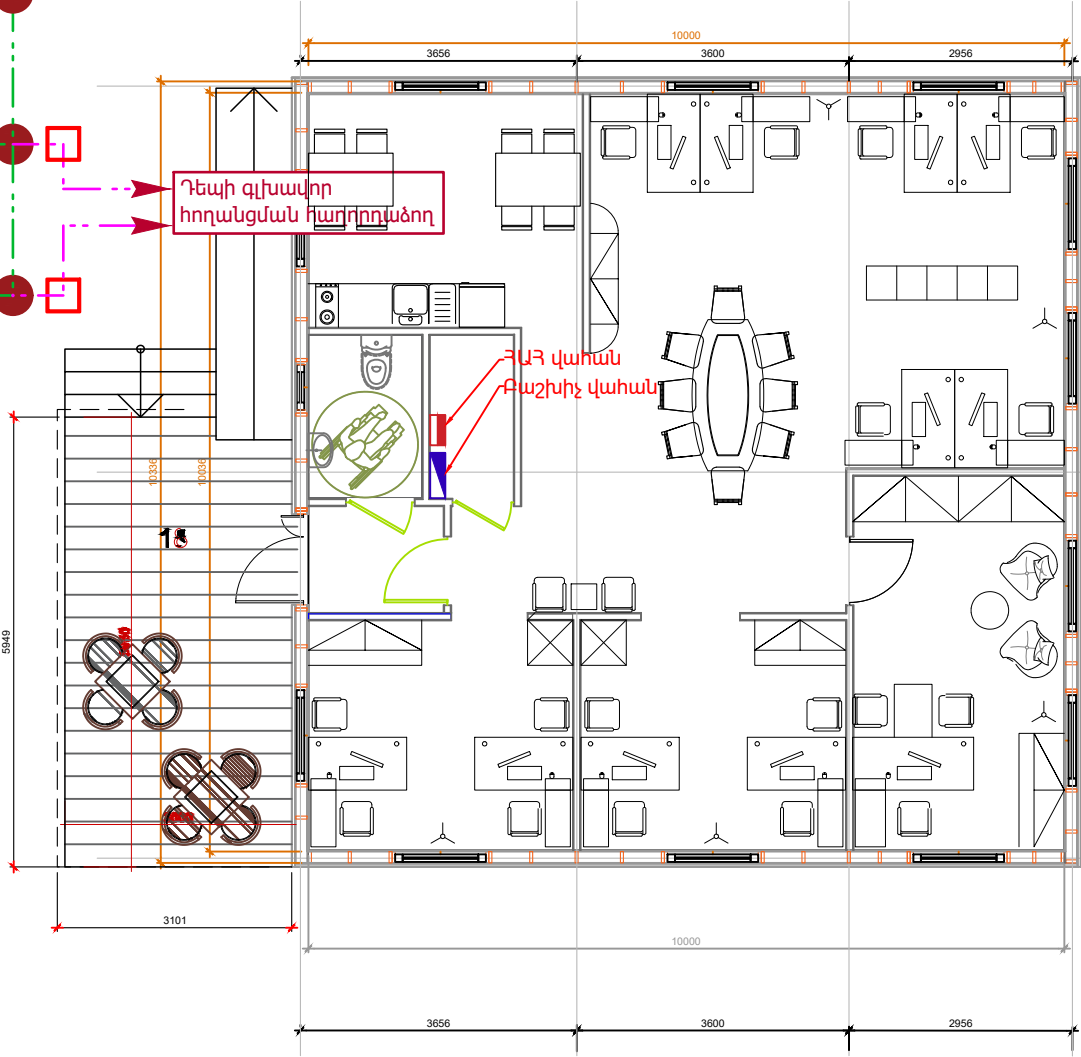

Պայմանական նշաններ

—	Հողանցման շերտապողպատ
●	Հողանցման էլեկտրոդ
□	Հատակի տուփ

						ՎԱՅՈՑ ՁՈՐԻ ՄԱՐԶ, ՎԱՅՔ ՀԱՄԱՅՆՔ, Զ. ՎԱՅՔ, 1 ՀՈՂԱՄԱՍ ՀԱՄՑԵԻ ԱՇԽԱՏԱՆՔԱՅԻՆ ՆԱԽԱԳԻԾ			
Փուլի	Տրվ.քան	Թերթ	Փաստ.թիվ	Ստորագ.	Թվական	ԷԼԵԿՏՐԱՏԵԽՆԻԿԱԿԱՆ ՄԱՍ	ՓՈԼ	ԹԵՐԹ	ԹԵՐԹԵՐ
ՂԵԿԱԿԱՐ	Մույան Ս.						Ա	ԷՏ.4	13
ՆԱԽԱԳԾՈՐ	Մույան Ս.					ՏԱՐԱՃԵԻ ԳԼԽԱԿՈՐ ՀԱՏԱԿԱԳԻԾ, ՀՈՂԱՆՑՄԱՆ ՀԱՄԱԿԱՐԳ			

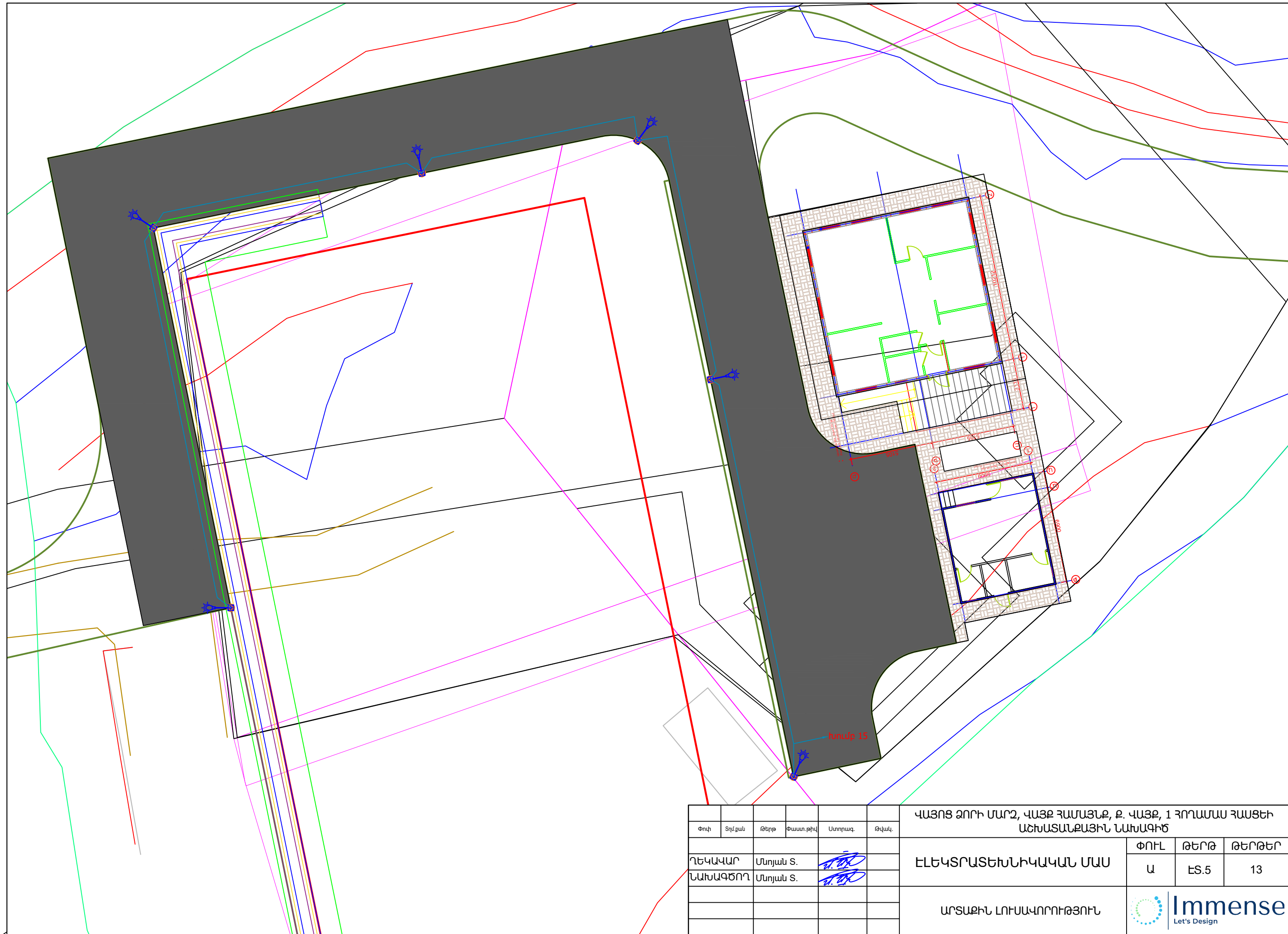

ՎԱՅՈՑ ՁՈՐԻ ՄԱՐԶ, ՎԱՅՔ ՀԱՄԱՅՆՔ, Բ. ՎԱՅՔ, 1 ՀՈՂԱՄԱՍ ՀԱՄՑԵԻ ԱՇԽԱՏԱՆՔԱՅԻՆ ՆԱԽԱԳԻԾ					
Փուլ	Տիվ.քան	Թեղթ	Փաստ.թիվ	Ստորագ.	Թվական
ՂԵԿԱԿԱՐ		Մույան Ս.			
ՆԱԽԱԳԾՈՐ		Մույան Ս.			
ԱՐՏԱՔԻՆ ԼՈՒՍԱԿՈՐՈՒԹՅՈՒՆ					
<div> <div> </div> <div> <b>Immense</b>  Let's Design </div> </div>					
ՓՈՒԼ				ԹԵՐԹ	ԹԵՐԹԵՐ
Ա				ԷՏ.5	13



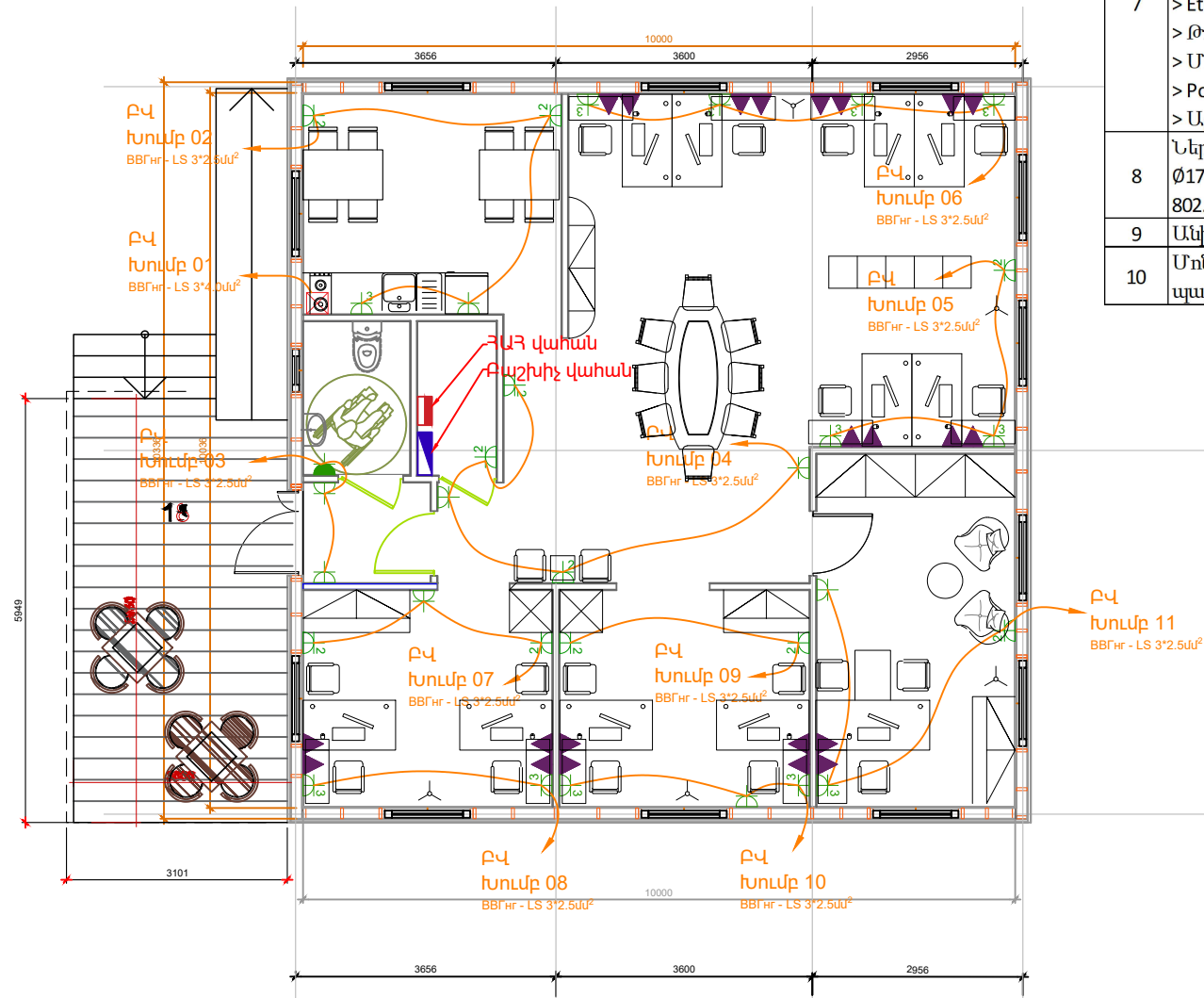



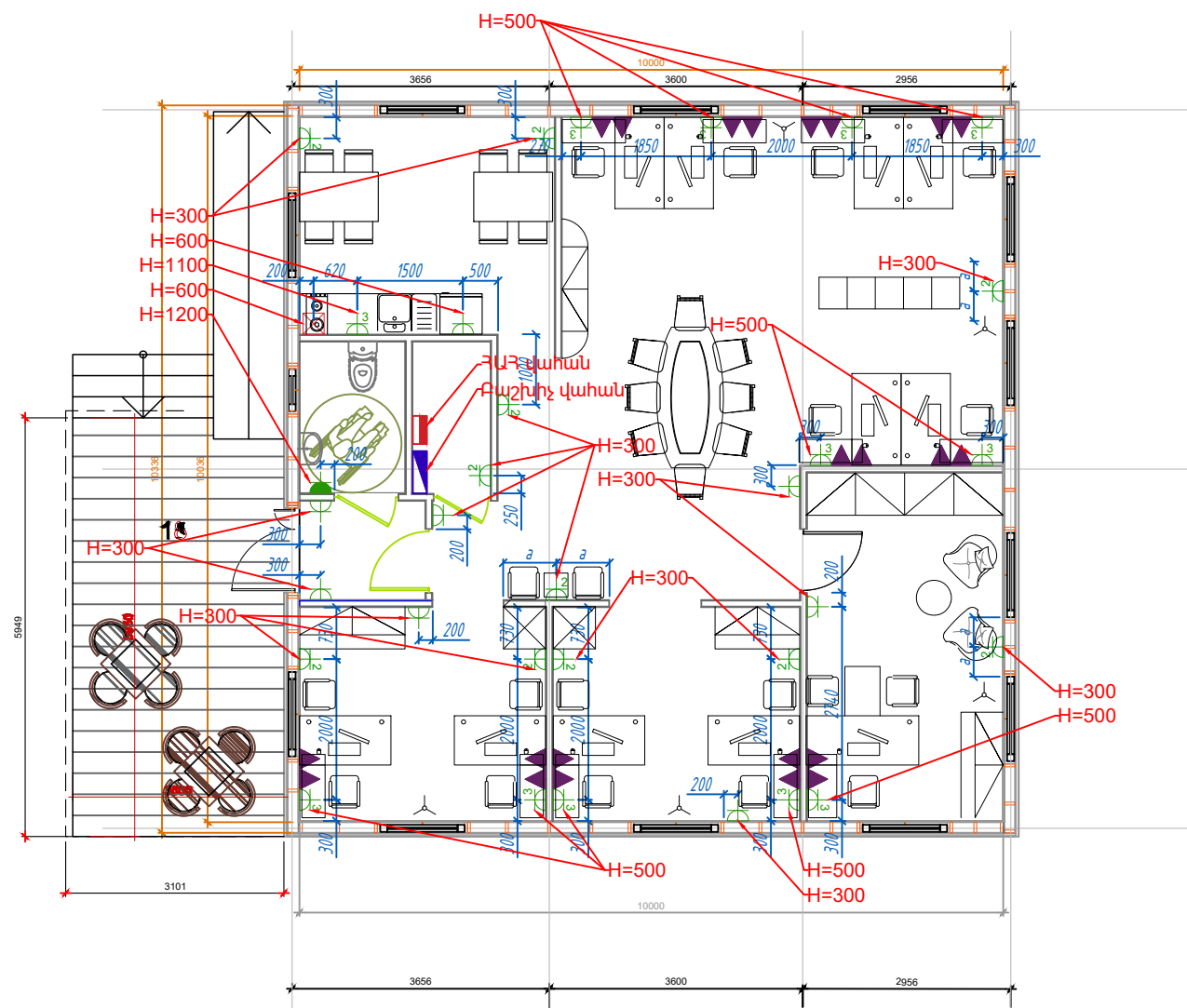

Հեռահաղորդակցման համակարգ			
N	Նկարագիր	Քանակ	Զտվ. միավ.
1	Մերկերային պահարան Gembird 600 x 600 SP19R-12U-600M	1	համ
2	Մոնտաժային դարակ, 600մմ խորությամբ 19" 1U, 19" стационарная полка глубиной 600мм, черная	2	հատ
3	Հոսանքի մատակարարման միավոր, 8 ելք, 19", 16Ա / Rack 19" Power Strip 8x220V/16A, 1U, with On/Off button , Grey	1	հատ
4	Մալուխների կազմակերպիչ / 19" Ring Run (Jumper) Panel, 1U, Graphite	1	հատ
5	Մալուխների կազմակերպիչ / 19" Cable Management Panel, 1U, Graphite	2	հատ
6	Ցանցային ուղղորդիչ Microtic HAP AC3	1	հատ
7	Կոմուտացիոն բաժանարար Dahua DH-CS4228-24GT-375 (24 պորտ գիգաբիթային կառավարվող PoE բաժանարար > Կառավարվող Gigabit PoE > PoE հզորություն՝ 400W > Ethernet պորտ 24x 10/100/1000 , 2x10/100/1000, 2 x SFP 1000 Mbps (uplink) > Թողունակություն՝ 56 Gbps > Մուտքային հոսանք – AC100-240V, 50/60Hz > PoE ստանդարտ IEEE802.3; IEEE802.3u; IEEE802.3x; IEEE802.3ab; IEEE802.3z > Աշխատանքային ջերմաստիճանի պայմանը – 10°C + 55°C)	1	հատ
8	Ներքին կիրառման անլար կապի սարք / 802.11ac Long Range Access Point / Dimensions Ø175.7 x 43.2 mm, Environment Indoor, 2.4 GHz Speed 450 Mbps, 5 GHz Speed 867 Mbps, 802.3af/A PoE & 24V PoE, Ports (1) 10/100/1000 Ethernet	1	հատ
9	Անխափան սնուցման սարք 1500 ՎԱ	1	հատ
10	Մոնտաժային աշխատանքների իրականացման նյութեր և համակարգի հավելյալ պարագաներ	1	համ

ՊԱՅՄԱՆԱԿԱՆ ՆՇԱՆՆԵՐ	
	Էլեկտրական բաշխիչ վահան
	Ներկառուցվող վարդակ 1 տեղ
	Ներկառուցվող վարդակ 1 տեղ IP44
	Ներկառուցվող վարդակ 2 տեղ
	Ներկառուցվող վարդակ 3 տեղ
	Հոսանքի սնուցման կետ
	Ցանցային վարդակ RJ45

						ԿԱՅՈՑ ՁՈՐԻ ՄԱՐԶ, ԿԱՅՔ ՀԱՄԱՅՆՔ, Ք. ԿԱՅՔ, 1 ՀՈՂԱՄԱՍ ՀԱՍՑԵԻ ԱՇԽԱՏԱՆՔԱՅԻՆ ՆԱԽԱԳԻԾ			
Փուլ	Տրվ.քան.	Թերթ	Փաստ.թիվ	Ստորագ.	Թվակ.	ԷԼԵԿՏՐԱՏԵԽՆԻԿԱԿԱՆ ՄԱՍ	ՓՈԼ	ԹԵՐԹ	ԹԵՐԹԵՐ
ՂԵԿԱԿԱՐ	Մույան Ս.						Ա	ԷՏ.6	13
ՆԱԽԱԳԾՈՂ	Մույան Ս.								
						ԿԱՐԴԱԿՆԵՐԻ ԵՎ ՄՆՈՒՑՄԱՆ ԿԵՏԵՐԻ ԽՄԲԱԿՈՐՄԱՆ ՀԱՏԱԿԱԳԻԾ	 Immense Let's Design		



ՊԱՅՄԱՆԱԿԱՆ ՆՇԱՆՆԵՐ	
	Էլեկտրական բաշխիչ վահան
	Ներկառուցվող վարդակ 1 տեղ
	Ներկառուցվող վարդակ 1 տեղ IP44
	Ներկառուցվող վարդակ 2 տեղ
	Ներկառուցվող վարդակ 3 տեղ
	Հոսանքի սնուցման կետ
	Ցանցային վարդակ RJ45

						ՎԱՅՈՑ ՁՈՐԻ ՄԱՐԶ, ՎԱՅՔ ՀԱՄԱՅՆՔ, Զ. ՎԱՅՔ, 1 ՀՈՂԱՄԱՍ ՀԱՄԱՅԵԻ ԱՇԽԱՏԱՆՔԱՅԻՆ ՆԱԽԱԳԻԾ			
Փուլ	Տրվ.քան.	Թերթ	Փաստ.թիվ	Ստորագ.	Թվակ.	ԷԼԵԿՏՐԱՏԵԽՆԻԿԱԿԱՆ ՄԱՍ	ՓՈՒԼ	ԹԵՐԹ	ԹԵՐԹԵՐ
ՂԵԿԱԿԱՐ	Մույան Ս.						Ա	ԷՏ.7	13
ՆԱԽԱԳԾՈՂ	Մույան Ս.								
						ՎԱՐԴԱԿՆԵՐԻ ԵՎ ՄՆՈՒՑՄԱՆ ԿԵՏԵՐԻ ՏԵՂԱԲԱՇԽՄԱՆ ՀԱՏԱԿԱԳԻԾ		Immense Let's Design	

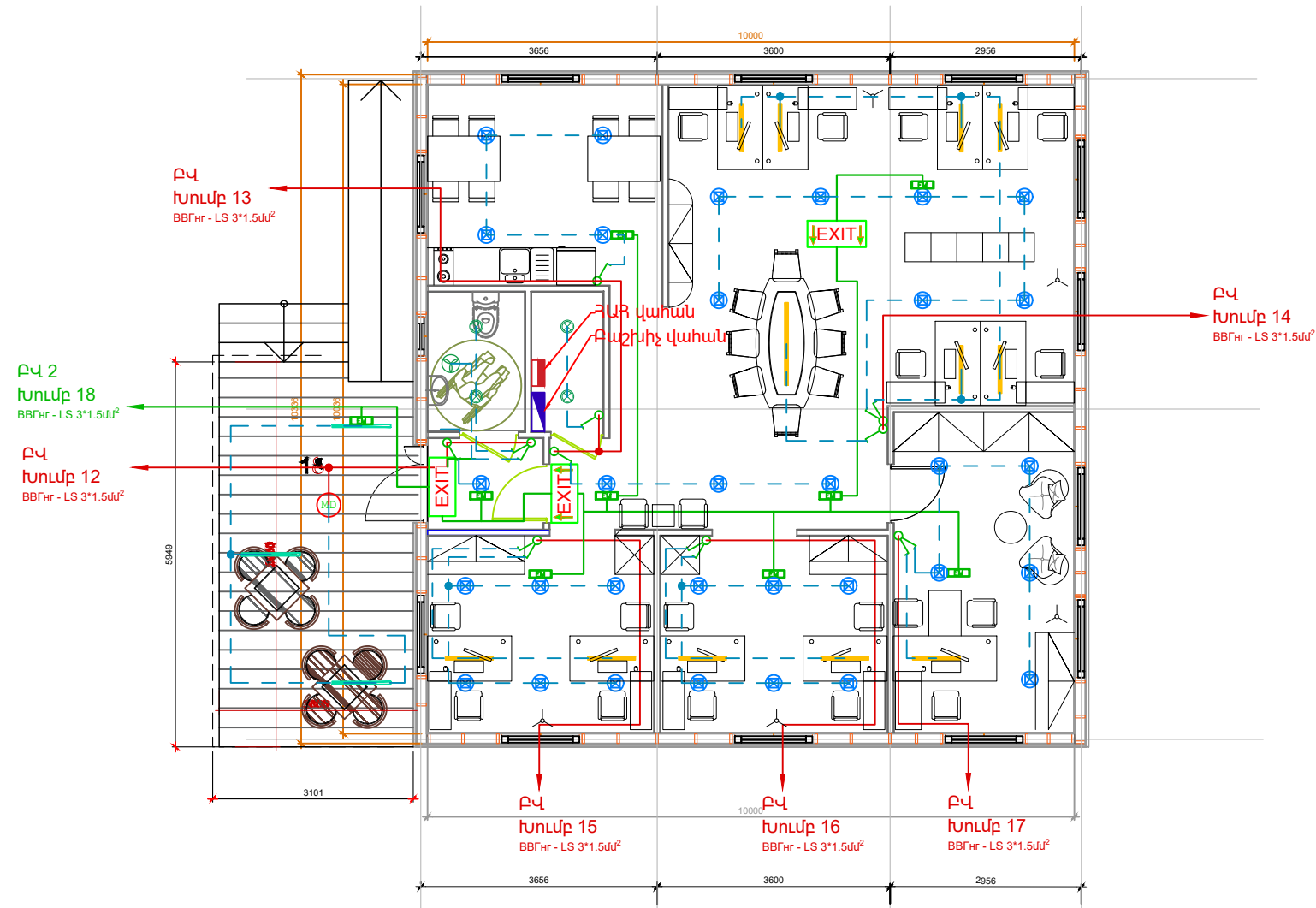

ՊԱՅՄԱՆԱԿԱՆ ՆՇԱՆՆԵՐ	
	Էլեկտրական բաշխիչ վահան
	Կետային լուսատու
	Կետային լուսատու
	Գծային լուսատու
	Կախովի լուսատու
	Ներքին տեղադրման անջատիչ 1 ստեղծ
	Ներքին տեղադրման անջատիչ 2 ստեղծ
	Շարժման տվիչ առաստաղի 360°
	Օդաքարշ
	Կթարային լուսատու
	EXIT

ՎԱՅՈՑ ՁՈՐԻ ՄԱՐԶ, ՎԱՅՔ ՀԱՄԱՅՆՔ, Զ. ՎԱՅՔ, 1 ՀՈՂԱՄԱՍ ՀԱՄՑԵԻ ԱՇԽԱՏԱՆՔԱՅԻՆ ՆԱԽԱԳԻԾ					
Փուլ	Տիպ	Թերթ	Փաստ.թիվ	Ստորագ.	Թվական
ԴԵԿԱԿԱՐ	Մույան Ս.				
ՆԱԽԱԳԾՈՂ	Մույան Ս.				
ԼՈՒՍԱԿՈՐՈՒԹՅԱՆ ԽՄԲԱԿՈՐՄԱՆ ՀԱՏԱԿԱԳԻԾ					
ԷԼԵԿՏՐԱՏԵԽՆԻԿԱԿԱՆ ՄԱՍ					
ՓՈՒԼ					
Ա					
ԹԵՐԹ					
ԷՏ.8					
ԹԵՐԹԵՐ					
13					
Immense Let's Design					

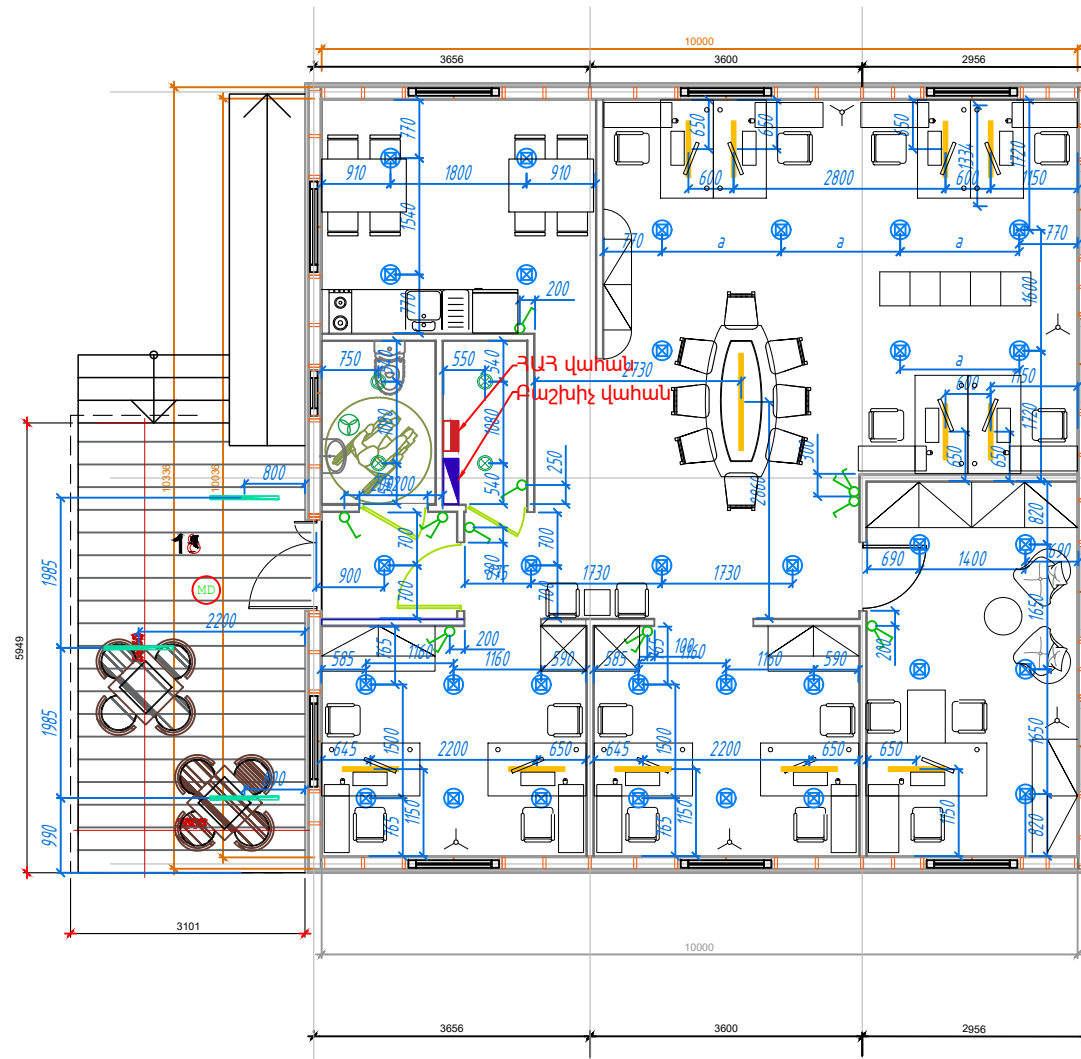

ՊԱՅՄԱՆԱԿԱՆ ՆՇԱՆՆԵՐ	
	Էլեկտրական բաշխիչ վահան
	Կետային լուսատու
	Կետային լուսատու
	Գծային լուսատու
	Կախովի լուսատու
	Ներքին տեղադրման անջատիչ 1 ստեղն
	Ներքին տեղադրման անջատիչ 2 ստեղն
	Շարժման տվիչ առաստաղի 360°
	Օդաքարշ
	Կթարային լուսատու
	EXIT

						ՎԱՅՈՑ ՁՈՐԻ ՄԱՐԶ, ՎԱՅՔ ՀԱՄԱՅՆՔ, Զ. ՎԱՅՔ, 1 ՀՈՂԱՄԱՍ ՀԱՄՅԵԻ ԱՇԽԱՏԱՆՔԱՅԻՆ ՆԱԽԱԳԻԾ			
Փուլ	Տիվ.քան	Թերթ	Փաստ.թիվ	Ստորագ.	Թվական	ԷԼԵԿՏՐԱՏԵԽՆԻԿԱԿԱՆ ՄԱՍ	ՓՈԼ	ԹԵՐԹ	ԹԵՐԹԵՐ
ՂԵԿԱՎԱՐ	Մույան Ս.						Ա	ԷՏ.9	13
ՆԱԽԱԳԾՈՂ	Մույան Ս.					ԼՈՒՍԱԿՈՐՈՒԹՅԱՆ ՍԱՐՔԱԿՈՐՈՒՄՆԵՐԻ ՏԵՂԱԲԱՇԽՄԱՆ ՀԱՏԱԿԱԳԻԾ			
									



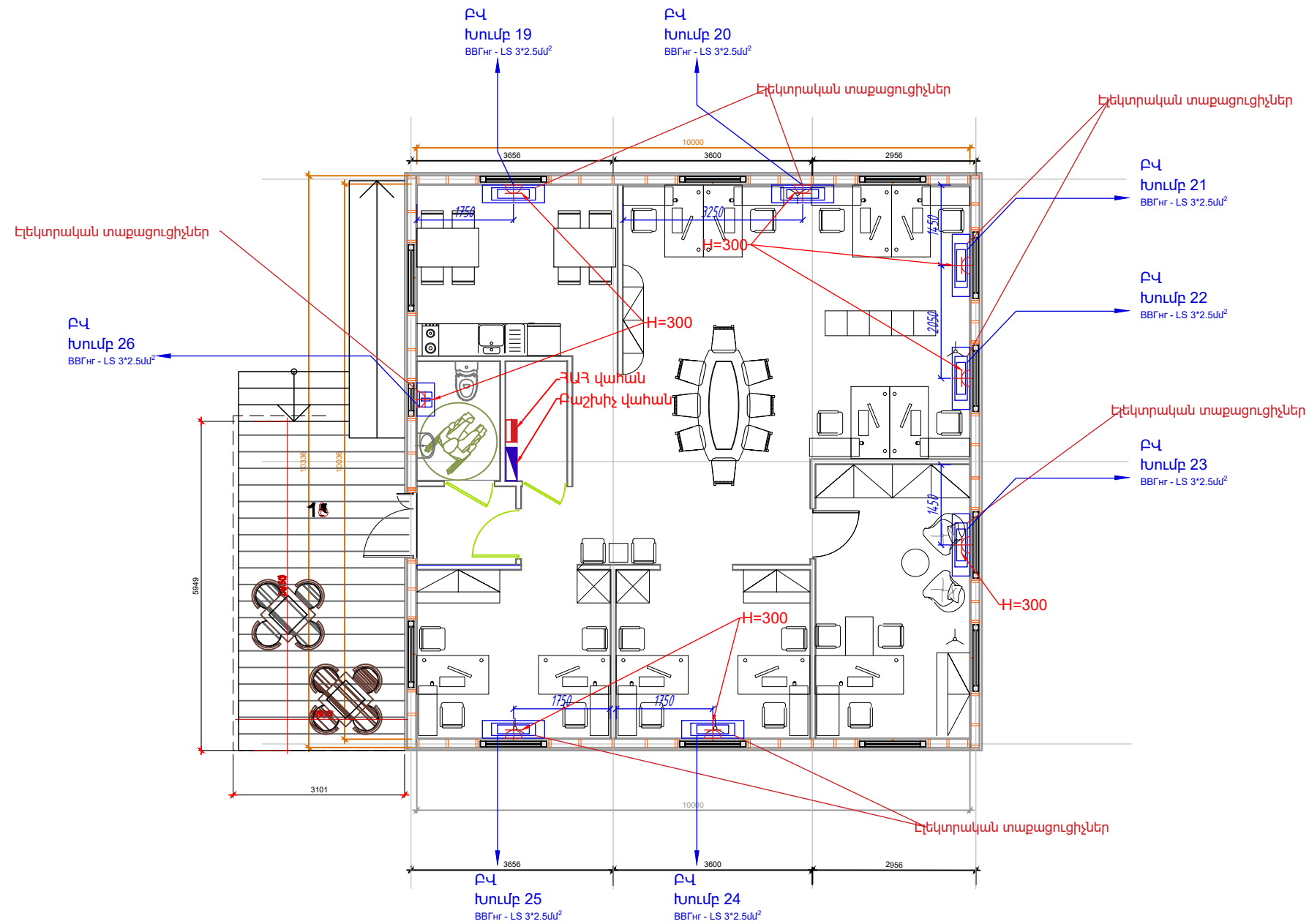

						ՎԱՅՈՑ ՁՈՐԻ ՄԱՐԶ, ՎԱՅՔ ՀԱՄԱՅՆՔ, Զ. ՎԱՅՔ, 1 ՀՈՂԱՄԱՍ ՀԱՄԱՅՆԻ ԱՇԽԱՏԱՆՔԱՅԻՆ ՆԱԽԱԳԻԾ			
Փուլ	Տիվ.քան	Թերթ	Փաստ.թիվ	Ստորագ.	Թվակ.	ԷԼԵԿՏՐԱՏԵԽՆԻԿԱԿԱՆ ՄԱՍ	ՓՈԼ	ԹԵՐԹ	ԹԵՐԹԵՐ
ՂԵԿԱԿԱՐ	Մույան Ս.						Ա	ԷՏ.10	13
ՆԱԽԱԳԾՈՂ	Մույան Ս.								
						ՏԱՐԱԾՔԻ ՁԵՌՈՒՑՄԱՆ ՀԱՏԱԿԱԳԻԾ			

## ՄԵՏԱՂԱԿԱՆ ՀԵՆԱՅՈՒՆ

$H = 7.0\text{մ}$

$U 1:50$

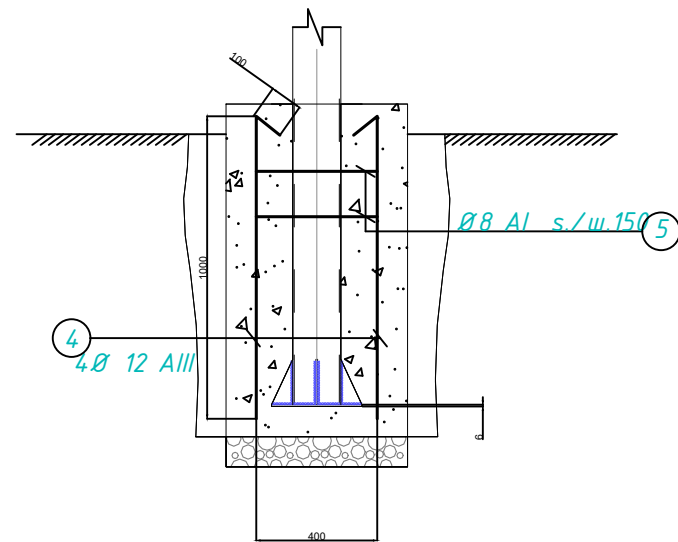
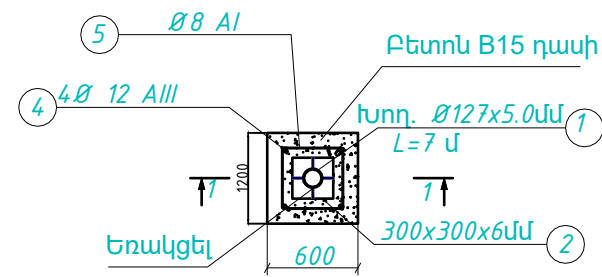

### ԴԻՐԸ - 2

$d = 6\text{մմ}$   
1 ՆՅԻ

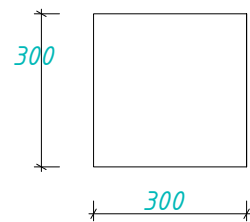

### ԴԻՐԸ - 3

$d = 6\text{մմ}$   
4 ՆՅԻ

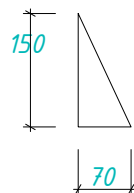

### ԴԻՐԸ - 4

$d = 2\text{մմ}$   
1 ՆՅԻ

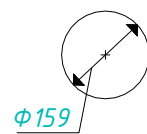

## ՄԵՏԱՂԱԿԱՆ ՀԵՆԱՅՈՒՆ

$H = 7.0\text{մ}$

$1 - 1 U 1:50$

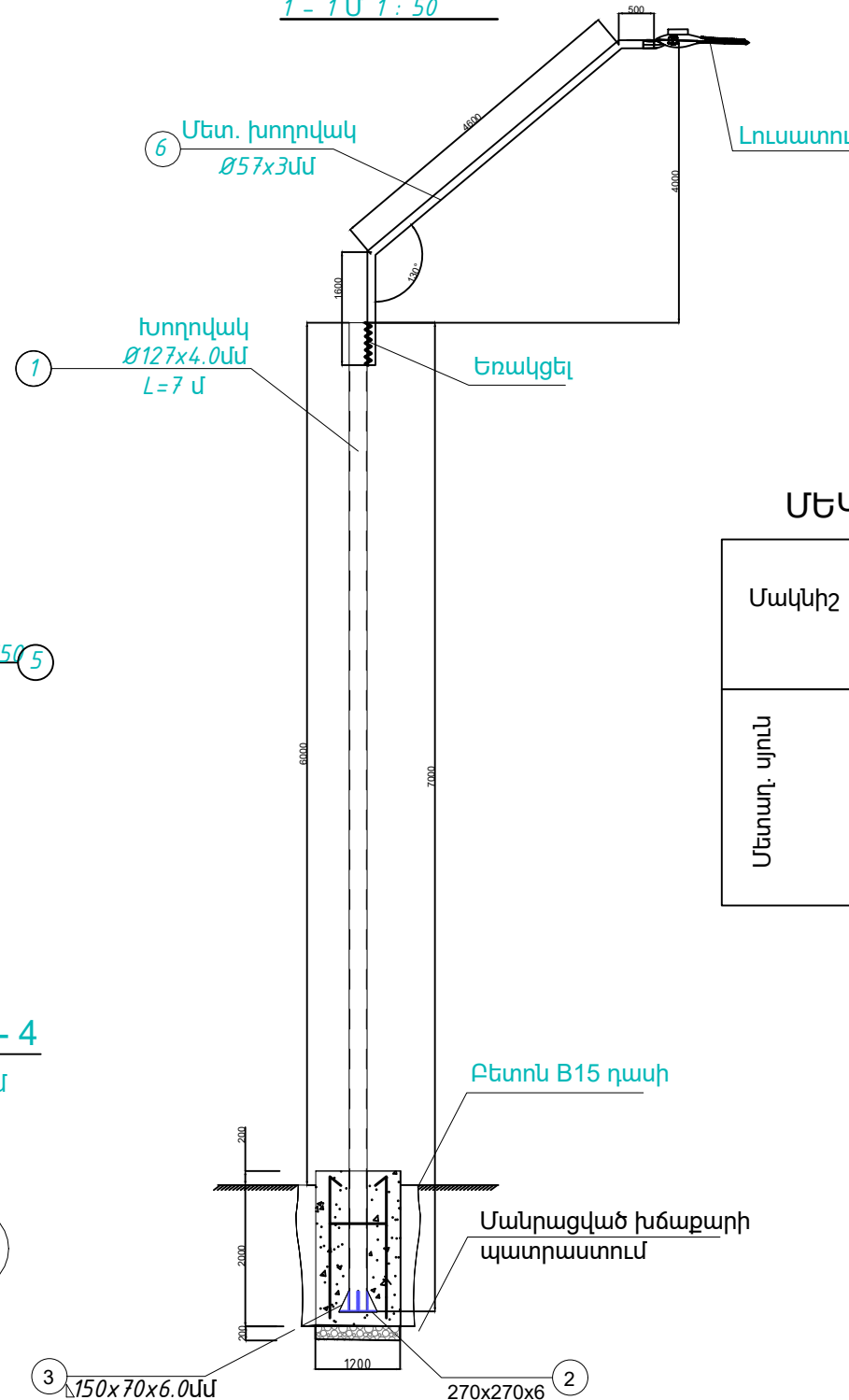

## ՄԵՏԱՂԱԿԱՆ ԲԱՐՁԱԿ

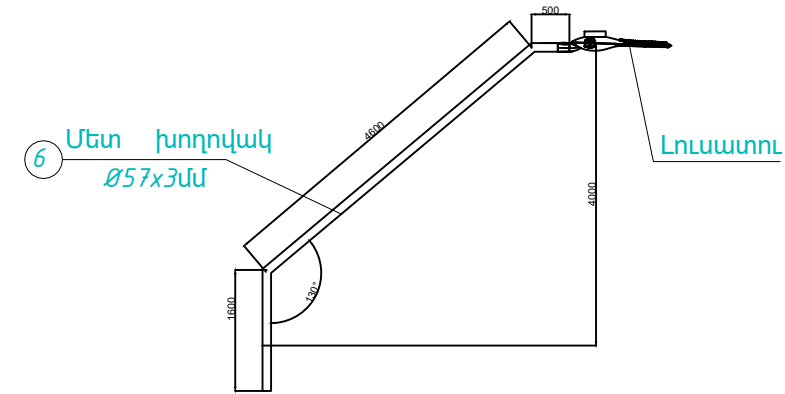



## ՄԵԿ ՄԵՏԱՂԱԿԱՆ ՍՅԱՆ ՀԱՄԱՅՆԱԿԱՆ ԷԼԵՄԵՆՏՆԵՐԻ ՄԱՍՆԱԳԻՐ

Մակնիշ	Ստանդարտ	Դիրք	Անվանում	Երկարություն մմ	Մեկ էլեմենտի համար			
					Քաշը կգ			Մակնիշ
					Քան.	մեկ դիրքի	բոլ. դիրք.	
Մետաղ. սյուն	ГОСТ 10704-91	1	Тр Ø127x4	7000	1	84.91	84.91	109.03
	ГОСТ 19903-2015	2	300X6	См. прим. Стен. դիրքը	1	3.44	3.44	
	ГОСТ 19903-2015	3	150x70x6	См. прим. Стен. դիրքը	4	0.53	2.12	
	ГОСТ 5781-82	4	Ø 12 АIII	1100	4	0.96	3.84	
	ГОСТ 5781-82	5	Ø8 АI	1700	2	0.66	1.32	
	ГОСТ 10704-91	6	Ø57x3մմ, мм	3350	1	13.4	13.4	

## ԱՇԽԱՏԱՆՔՆԵՐԻ ՄԱՍՆԱԳԻՐ

- 3 - րդ կարգի գրունտի քանդում ձեռքով - 0.4 մ3/
- Խճի նախապատրաստական շերտի իրականացում - 0.036 մ3/
- Բետոն B15 դասի  $\gamma > 1800$  - 0.384 մ3/
- Ավելորդ գրունտի տեղափոխում - 0.4 մ3/
- Մետաղական էլեմենտների ներկում հակակոռոզիոն ներկով 2 շերտ - 6.2 մ2/

						ՎԱՅՈՑ ՁՈՐԻ ՄԱՐԶ, ՎԱՅՔ ՀԱՄԱՅՆՔ, Բ. ՎԱՅՔ, 1 ՀՈՂԱՄԱՍ ՀԱՅՑԵԻ ԱՇԽԱՏԱՆՔԱՅԻՆ ՆԱԽԱԳԻԾ			
Փուլ	Տրվ.քան	Թերթ	Փաստ.թիվ	Ստորագ.	Թվակ.	ԷԼԵԿՏՐԱՏԵԽՆԻԿԱԿԱՆ ՄԱՍ	ՓՈՒԼ	ԹԵՐԹ	ԹԵՐԹԵՐ
ԴԵԿԱԿԱՐ		Մույան Ս.					Ա	ԷՏ.11	13
ՆԱԽԱԳԾՈՐ		Մույան Ս.							
						ՀԵՆԱՅՈՒՆՆԵՐԻ ՄԱՍՆԱԳԻՐ		Immense	Let's Design

Պայմանական նշաններ / Legend			
Անվանում / Name	Նշում / Legend	Անվանում / Name	Նշում / Legend
Կառավարման վահանակ / Control panel		Ջերմային ազդասարք / Heat detector	
Երկարակի գծի վերահսկիչ / Two line controller		Ձեռքի ղեկավարմամբ ազդասարք / Manual call point	
Ռելեային բլոկ / Relay block		Գազի արտահոսքի տվիչ / Gas leak sensor	
Պահուստային սնուցման աղբյուր / Power supply		Համակցված լուսաձայնային ազդարար / Siren strobe light	
Ծխի ազդասարք / Smoke detector		Հրակայուն մալուխ 6x0,22 / Fireproof cable 6x0,22	

ՀՐԴԵՅԻ ԱՅԱԶՆԱԳՄԱՆ ՀԱՄԱԿԱՐԳ/ FIRE ALARM SYSTEM				
N	Նկարագիր	Description	Քանակ	Զափ. միավ.
1	Համակարգի կառավարման գլխավոր վահանակ	Fire Alarm Control Panel	1	հատ
2	Անվտանգության վահանակ	Security panel	1	հատ
3	Պահուստային սնուցման աղբյուր 12Վ, 3Ա, 7Աժ	Backup power supply 12V, 3A, 7Ah	1	հատ
4	Մարտկոց 12Վ, 7Աժ	Battery 12V, 7Ah	1	հատ
5	Ծխի ազդասարք	Smoke detector	9	հատ
6	Դիֆերենցիալ ջերմային ազդասարք	Differential heat detector	1	հատ
7	Ձեռքի ղեկավարմամբ հասցեային ազդասարք	Manual call point	1	հատ
8	Համակցված լուսաձայնային ազդարար	Combined light alarm	1	հատ
9	Գազի արտահոսքի տվիչ	Gas leak sensor	1	հատ
10	Հրակայուն ազդանշանային մալուխ KCBՅB հր(Ա)-LS 6x0.22 մմ²	Fireproof signal cable KCBEB հր(Ա)-LS 6x0.22 mm²	400	մետր
11	Սնուցման մալուխ 2x1,5 մմ²	Power cable 2x1.5 mm²	10	մետր
12	Ճկախողովակ 25մմ չիռկիզվող	Flexible pipe 20mm fireproof	10	մետր
13	Մոնտաժային աշխատանքների իրականացման նյութեր և համակարգի հավելյալ պարագաներ	Installation materials and system accessories	1	համ

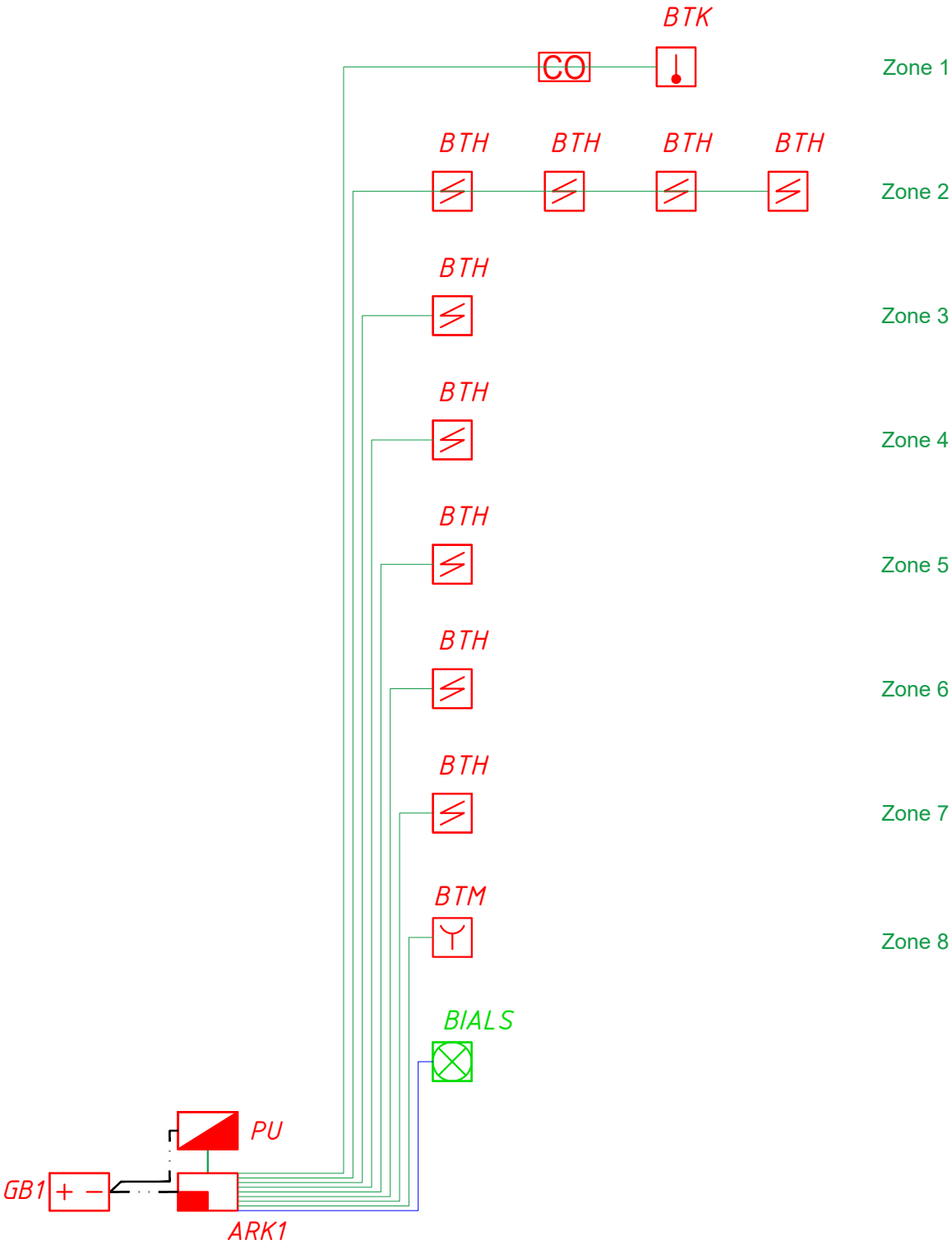

						ԿԱՅՈՑ ՁՈՐԻ ՄԱՐԶ, ԿԱՅՔ ՀԱՄԱՅՆՔ, Ք. ԿԱՅՔ, 1 ՀՈՂԱՄԱՍ ՀԱՍՑԵԻ ԱՇԽԱՏԱՆՔԱՅԻՆ ՆԱԽԱԳԻԾ			
Փուլի	Տրվ.քան	Թերթ	Փաստ.թիվ	Ստորագ.	Թվակ.	ՀՐԴԵՅԻ ԱԶԴԱՐԱՐՄԱՆ ՀԱՄԱԿԱՐԳ	ՓՈԼ	ԹԵՐԹ	ԹԵՐԹԵՐ
ՂԵԿԱԿԱՐ	Մույան Ս.						Ա	ՀԱՅ.12	13
ՆԱԽԱԳԾՈՂ	Մույան Ս.								
						ՍԱՐՔԱՎՈՐՈՒՄՆԵՐԻ ՄԻԱՑՄԱՆ ՔԼՈԿ ՄԻԵՄԱ ԵՎ ՄԱՄՆԱԳԻՐ	Immense Let's Design		

ՆԿԱՐԱԳՐՈՒԹՅՈՒՆ	ՊԱՏԿԵՐ
Հրդեհային ազդանշանի կառավարման վահանակ (8 գոտի)	<div><div></div><div>BTH</div></div>
Ծխի ազդասարք	<div><div></div><div>BTK</div></div>
Ջերմաստիճանի դիֆերենցիալ ազդասարք	<div><div></div><div>BTM</div></div>
Ձեռքով կանչի կետ	<div><div></div><div>BIALS</div></div>
Լուսաձայնային ազդասարք	<div><div></div><div>BIALS</div></div>
Գազի արտահոսքի տվիչ	<div><div></div><div>CO</div></div>

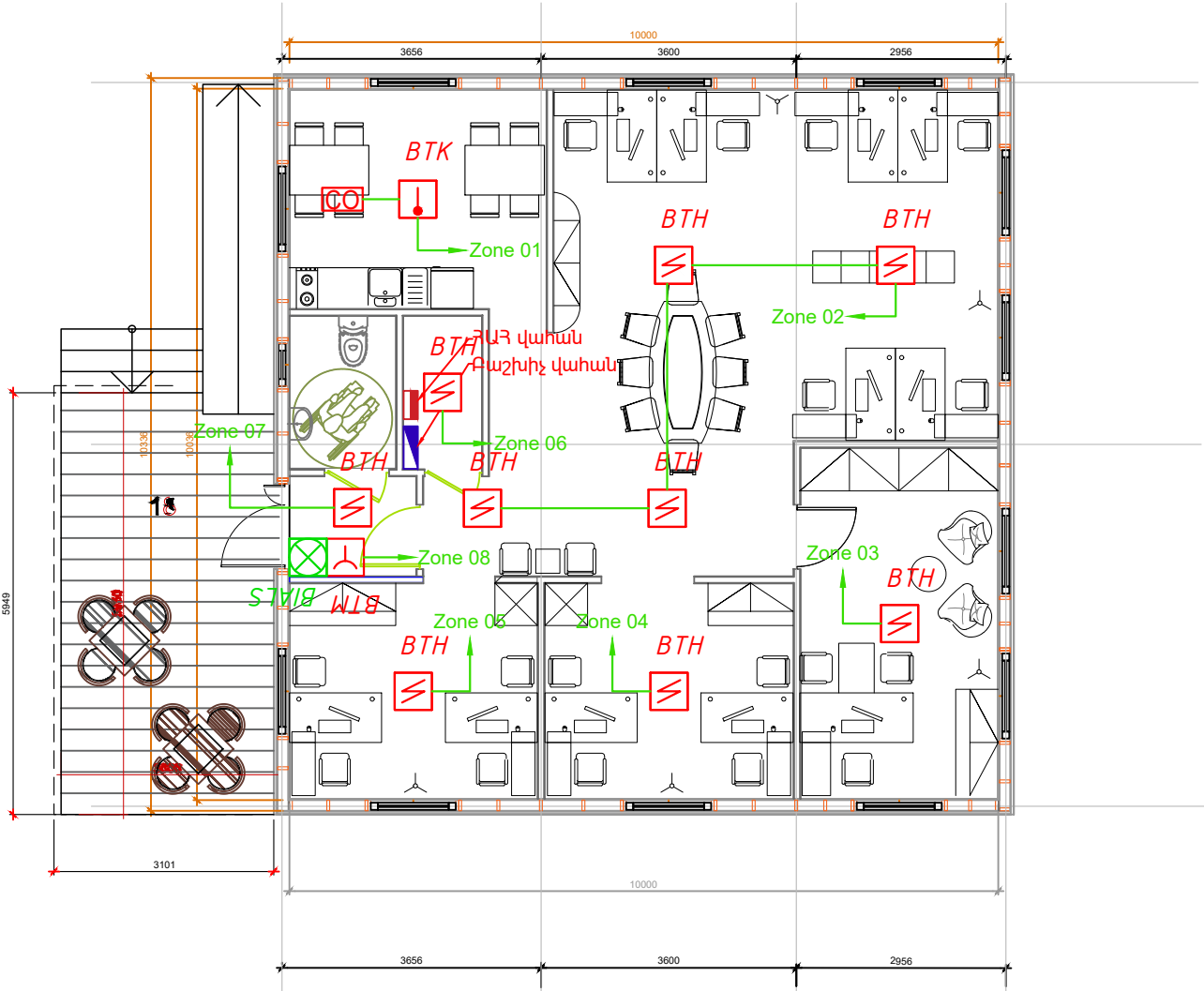

						ՎԱՅՈՑ ՁՈՐԻ ՄԱՐԶ, ՎԱՅՔ ՀԱՄԱՅՆՔ, Զ. ՎԱՅՔ, 1 ՀՈՂԱՄԱ ՎԱՅՑԵԻ ԱՇԽԱՏԱՆՔԱՅԻՆ ՆԱԽԱԳԻԾ			
Փուլի	Տրվ.քան	Թերթ	Փաստ.թիվ	Ստորագ.	Թվական	ՀՐԴԵՀԻ ԱԶԴԱՐԱՐՄԱՆ ՀԱՄԱԿԱՐԳ	ՓՈՒԼ	ԹԵՐԹ	ԹԵՐԹԵՐ
ՂԵԿԱԿԱՐ	Մույան Ս.						Ա	ՀԱՅ.13	13
ՆԱԽԱԳԾՈՐ	Մույան Ս.					ՍԱՐՔԱԿՈՐՈՒՄՆԵՐ ՏԵՂԱԲԱԾԽՄԱՆ ՀԱՏԱԿԱԳԻԾ	<div><div></div><div>Immense</div><div>Let's Design</div></div>		





Փաստաթղթի վավերականության ստուգումն ու էլեկտրոնային բնօրինակի ներդրումը հնարավոր է իրականացնել <https://verify.e-gov.am> կայքում:



ՀԱՅԱՍՏԱՆԻ ՀԱՆՐԱՊԵՏՈՒԹՅՈՒՆ  
ՎԱՅՈՑ ՁՈՐԻ ՄԱՐԶ ՎԱՅՔ ՀԱՄԱՅՆՔ  
ՇԻՆԱՐԱՐՈՒԹՅԱՆ ԹՈՒՅԼՏՎՈՒԹՅՈՒՆ

N ՇԹ/711/19272-25

09-12-2025

Տրված է կառուցապատող «ՀԱՅԱՆՏԱՌ» ՊՈԱԿ (02512343, Հայաստան, ԵՐԵՎԱՆ, ՆՈՐԶ-ՄԱՐԱԾ,  
ԱՐՄԵՆԱԿՅԱՆ Փ., 129, 0047),

հողամասի գտնվելու վայրը՝ Մարզ Վայոց ձոր, համայնք Վայք Վայք ք. 1 հողամաս

(իրավաբանական անձի անվանումը, պետական գրանցման վկայականի համարը, ֆիզիկական անձի անունը, ազգանունը, հասցեն, հողամասի գտնվելու վայրը)

Օբյեկտի անվանումը՝ Վարչական մասնաշենք և օժանդակ շինություն, աշխատանքի տեսակը՝ կառուցում,  
վարչական շենք 13,328x10,210 մ առանցքային չափեր, օժանդակ շինություն 5,9x6,9 մ առանցքային չափեր,  
Ռիսկայնության աստիճանը՝ II

(օբյեկտի անվանումը, ռիսկայնության աստիճանը (կատեգորիան), հակիրճ բնութագիրը, հիմնական ցուցանիշները)

1. Օբյեկտի նախագծային փաստաթղթերը՝

1) մշակվել են «Աշխատանքային նախագիծ»,

Ճարտարապետական մաս՝ «ԱՐՏ.ԱԼԵԶՍ» ՄՊԸ(ՄՀԵՐ ԱԶԵԶՅԱՆ, արտոնագիր՝ ՃԲԴ-Ա-038)

Կոնստրուկտորական մաս՝ «ԱՐՏ.ԱԼԵԶՍ» ՄՊԸ(ԱՐՏԱՇԵՍ ԱԼԵԶՍԱՆՅԱՆ, արտոնագիր՝ ԿԵԴ-Ա2-027)

կողմից

(նախագծային փաստաթղթերի փուլը, նախագծային աշխատանքների կապալառուի անվանումը, լիցենզիայի համարը)

2) ստացել է (են) փորձագիտական դրական եզրակացությունը (եզրակացությունները)

(նշել փորձաքննության տեսակը)

ընկերության(ների) կողմից

(նշել փորձաքննության մարմնի (մարմինների) անվանումը, լիցենզիայի համարը)

կամ

Նախագիծը թողարկող պատասխանատու կապալառուի երաշխավորագիրը՝ N27-11/25 «ԱՐՏ.ԱԼԵԶՍ»  
ընկերության կողմից

(նշել նախագիծը թողարկող պատասխանատու կապալառուի երաշխավորության պայմանագրի համարը)

3) սահմանված կարգով համաձայնեցվել են իրավասու մարմնի, օրենքով սահմանված այլ շահագրգիռ  
մարմինների՝

Նախագծման թույլտվություն (ճարտարապետահատակագծային առաջադրանք)՝ 24-11-2025թ 94

Վայք համայնքի ղեկավարի հետ համաձայնեցված 09-12-2025թ. հ. 638762 նախագիծը(երը)

(նշել մարմինների անվանումները և համաձայնեցման ժամկետները)

2. Շինարարական աշխատանքներն իրականացնել 1 տարվա ընթացքում

(նշել շինարարության նորմատիվային տևողությունը)

Ներառյալ ավարտական ակտի տրամադրման համար ավարտված շինարարական օբյեկտն ընդունող  
հանձնաժողովի աշխատանքի համար նախատեսվող ժամկետը:

2.1. Ապահովել օբյեկտի շահագործման թույլտվության ստացումը՝

☒ ավարտական ակտի տրամադրումից 18 ամիս.

☐ ավարտական ակտի տրամադրման օրը:

Ներառյալ ավարտված շինարարական օբյեկտն ընդունող հանձնաժողովի աշխատանքի համար նախատեսվող  
ժամկետը:

3. Շինարարության վարման մատյանը բաղկացած է 82 էջից, կարված և դրոշմակնքված է Մխիթար

Մաթևոսյան կողմից:

(իրավասու մարմնի անվանումը)

4. Նախագծային փաստաթղթերը փոփոխվել են (լրացվում է N 1 հավելվածի 108-րդ կետով նախատեսված դեպքերում) կողմից

(նախագծային աշխատանքների կապալառուի անվանումը, լիցենզիայի համարը)

և սահմանված կարգով համաձայնեցվել իրավասու մարմնի և այլ շահագրգիռ մարմինների հետ:

(նշել օրենքով սահմանված համաձայնեցնող մարմինների անվանումները)

5. Հատուկ պայմաններ`

1) կառուցապատողը, Նախքան շինարարությունն սկսելը, ինչպես նաև դրա ընթացքում, պարտավոր է հասցվելիք վնասների փոխհատուցման համար համաձայնության գալ կառուցապատման հետևանքով վնասներ կրող սուբյեկտների հետ.

2) շինարարության թույլտվությամբ սահմանված ժամկետներում կառուցապատումը չավարտելու դեպքում գործում են N 1 հավելվածի 123-126-րդ կետերով սահմանված պահանջները.

3) (լրացվում է N 1 հավելվածի 84-րդ կետով սահմանված դեպքերում) սույն թույլտվությունը տրվել է սահմանված կարգով հաստատված «Նախագիծ» փուլի հիման վրա, որին հաջորդող «Աշխատանքային փաստաթղթեր» փուլը պետք է ապահովի հաստատված փուլով ընդունված լուծումները և աշխատանքների իրականացման հաջորդականությունը **1**

(նշվում են Նախապատրաստական, հողային, շինմոնտաժային աշխատանքները և այլ աշխատանքներ)

6. (լրացվում է N 1 հավելվածի 116-րդ կետով սահմանված դեպքերում) Հաշվի առնելով, որ կառուցվող օբյեկտի շինարարությունը հնարավոր չէ առանց գլխավոր հատակագծի վրա \_\_\_\_\_ համարների տակ նշված շենքի (շենքերի) և կամ շինության (շինությունների) քանդման`

(նշվում են ամբողջությամբ կամ մասամբ քանդման ենթակա օբյեկտները, դրանց հիմնական ցուցանիշները, ընդհանուր մակերեսը, հարկայնությունը, շինանյութերը և այլն)

սեփականատիրոջը (օգտագործողին, պետական գրանցման վկայական` \_\_\_\_\_) տրված սույն թույլտվությունը նաև քանդման թույլտվություն է: Օբյեկտի քանդման աշխատանքներն իրականացնել նախագծային փաստաթղթերով ամրագրված հաջորդականությամբ:

7. Այլ պայմաններ :

(նշվում են իրավական ակտերով և (կամ) պայմանագրով նախատեսված այլ պայմանները)

8. Կառուցապատողը շինարարական (քանդման, ապամոնտաժման) աշխատանքներն սկսելուց առնվազն 3 օր առաջ, համաձայն N 5 հավելվածի N 2-5 ձևի, տեղեկացնում է իրավասու մարմնին:

9. Թույլտվության հիման վրա ցանկացած շինարարական և զուգահեռ աշխատանք կարող է իրականացվել բացառապես Հայաստանի Հանրապետության օրենսդրությանը, նախագծային փաստաթղթերին և նորմատիվ-տեխնիկական պահանջներին համապատասխան:

**ՀԱՅԱՍՏԱՆԻ ՀԱՆՐԱՊԵՏՈՒԹՅԱՆ ՎԱՅՔ  
ՀԱՄԱՅՆՔԻ ՂԵԿԱՎԱՐ`**

**ՄԽԻԹԱՐ ՄԱԹԵՎՈՍՅԱՆ**

(ստորագրությունը, անունը, ազգանունը)

Կ. Տ.  
(ձևը փոփ. 16.06.16 N 630-Ն)



«Արտ.Ալեքս» ՍՊԸ

## ՆԱԽԱՅԱՇԻՎ

Պատվիրատու՝ <<Հայանտառ>> ՊՈԱԿ

ձև՝ յմանագիր՝ № <<ՀԱ-ՄԱԾՁԲ-2025/22 >>

<<Վայոց ձորի անտառտնտեսություն մասնաճյուղ>> ՊՈԱԿ-ի,  
վարչական մասնաշենքի կառուցման աշխատանքների

<<Հայանտառ>> ՊՈԱԿ-ի տնօրենի ժամանակավոր  
պաշտոնակատար Գ.Միրզոյան

<<Արտ.Ալեքս>> ՍՊԸ-ի տնօրեն

Ա.Ալեքսանյան

Երևան 2025թ.



## ԲԱՑԱՏՐԱԳԻՐ

Նախահաշիվը կազմված է օրենսդրությամբ սահմանված կարգի համապատասխան:

Նախահաշիվը կազմված է ներկայացված ծավալների հիման վրա:

Կոնստրուկտիվ էլեմենտների նյութածախսերը վերցված են 1984 թվականի նորմերով:

Հիմնական աշխատավարձը և մեքենաների շահագործումը գնահատված են

1984 թվականի գներով և վերահաշվարկված **Հոկտեմբեր 2025թ.** գներով, համաձայն ռուբլուց դրամի անցման գործակիցներով՝

աշխատավարձի մասով 2437,02

մեքենաների շահագործման մասով 3074,10

Ռուբլուց դրամի անցման գործակիցը հաշվարկված է աշխատողների ամսական 196,878

հազ. դրամ միջին աշխատավարձի չափով:

Նյութերի արժեքները վերցված են ՀՀ ֆինանսների նախարարության՝ կողմից հրատարակված

**2025 թվականի Հոկտեմբեր** ամսվա ինֆորմացիոն տեղեկագրից ավելացրած՝

Այլ նյութեր- 5%

Պահեստային ծախսեր- 2%

Տրանսպորտային ծախսեր- 5,72%

Նախահաշվային ընդհանուր արժեքը կազմում է

56 588,12 հազ. դրամ

Այդ թվում ԱԱՀ

9 431,35 հազ. դրամ

**Ապամոնտաժված պիտանի նյութերը ընդունման-հանձնման ակտով կապալառուն հանձնում է պատվիրատուի տնօրինությանը:**

Նյութերի արժեքները, որոնք բացակայում են ինֆորմացիոն տեղեկագրից շինարարության պահին կապալառու կազմակերպությունը պատվիրատուին պետք է ներկայացնի համապատասխան հաշիվ-ապրանքագրեր:

Վճարումները կատարել փաստացի կատարված աշխատանքների հիման վրա, ըստ վավերացված կատարողական ակտերի:

Կազմեց ՝  
Сделал

Է. Գալստյան  
Э. Галстян



Ծրագրի  
անվանումը Название  
проекта

<<Վայոց ձորի անտառտնտեսությունե մասնաճյուղ>> ՊՈԱԿ-ի, վարչական մասնաշենքի կառուցման աշխատանքների  
նախահաշիվ

Смета на строительство административного здания <<Филиала лесное хозяйство Вайоца Дзора>> ГНКО

ԱՄՓՈՓ ՆԱԽԱՀԱՇԻՎ

Ընդամենը ամփոփ նախահաշվով- 56 432,78 հազ.դր.

ՀՀ	Անվանումը	Շինարարական աշխատանքներ (հազար դրամ)	Սարքավորումներ /գույք/ (հազար դրամ)	Այլ ծախսեր (հազար դրամ)	Ընդամենը (հազար դրամ)
	2	3	4	5	6
Տեղային.Նախ.Ո1-1	Վարչական մասնաշենք	22 239,39			22 239,39
Տեղային.Նախ.Ո1-2	Ջրամատակարարում և ջրահեռացում, օդափոխություն	856,79			856,79
Տեղային.Նախ.Ո1-3	Էլ. մոնտաժային աշխատանքներ, լուսատեխնիկական սարքավորումների մոնտաժային աշխատանքներ	5 283,56			5 283,56
Տեղային.Նախ.Ո1-4	Ջեռուցման աշխատանքներ	732,33			732,33
Տեղային.Նախ.Ո1-5	Հակահրդեհային համակարգ	589,55			589,55
Տեղային.Նախ.Ո1-6	Հեռահաղորդակցություն	452,40			452,40
Տեղային.Նախ.Ո1-9	Բարեկարգման աշխատանքներ	13 473,80			13 473,80
	<b>Ընդամենը</b>	<b>43 627,82</b>			<b>43 627,82</b>
0,15%	Շին աղբի տեղափոխման աշխատանքներ	65,44			65,44
	<b>Ընդամենը</b>	<b>43 693,26</b>			<b>43 693,26</b>
1,20%	Ժամանակավոր շենքեր շինություններ /1,5%x0,8/	524,32			524,32
	<b>Ընդամենը</b>	<b>44 217,58</b>			<b>44 217,58</b>
0,64%	Ձմեռային թանկացումներ /0,8%x0,8/	282,99			282,99
	<b>Ընդամենը</b>	<b>44 500,57</b>			<b>44 500,57</b>
2,00%	Տեխնիկական հսկողություն			890,01	890,01
0,60%	Հեղինակային հսկողություն			267,00	267,00
	<b>Ընդամենը</b>	<b>44 500,57</b>		<b>1 157,01</b>	<b>45 657,59</b>
3,00%	Չնախատեսված ծախսեր	1 335,02		34,71	1 369,73
	<b>Ընդամենը</b>	<b>45 835,59</b>		<b>1 191,73</b>	<b>47 027,32</b>
20,00%	ԱԱՀ	9 167,12		238,35	9 405,46
	<b>Ընդհանուրը</b>	<b>55 002,71</b>		<b>1 430,07</b>	<b>56 432,78</b>
	Այդ թվում վերադարձի գումար				78,648

Կազմեց՝  
Сделал

Է. Գալստյան  
Э. Галстян

Նախահաշիվ № 1-1 /Смета №1-1

Ծրագրի անվանումը  
Название проекта

<<Վայոց ձորի անտառտնտեսություն» մասնաճյուղ>> ԴՈԱԿ-ի, վարչական մասնաշենքի կառուցման աշխատանքների  
Նախահաշիվ  
Смета на строительство административного здания <<Филиала лесное хозяйство Вайоца Дзора>> ГНКО

Շինարարական աշխատանքների արժեքը -  
Стоимость строительных работ -

22 239,4 Հազ.դր.  
Тысяча др.

հնդեքսավորումը  
աշխատավարձին  
մեք.և սարք շահագործմանը  
Տրանսպորտային ծախսերի գործակիցը

2437.02  
3074,10  
1,0572

ՀՀ	Հիմնավորումը Обоснование	Աշխատանքի անվանումը Название работы	Չափման միավորը Единица измерения	Ծավալը Объем	1 միավորի ընդհանուր արժեքը /հազ. դր./ Общее стоимость единицы /Тыс. драм/	Այդ թվում В том числе									Ընդհանուր արժեքը Общая стоимость	Նյութերի արժեքը Стоимость материалов	Նյութերի արժեքը Стоимость материалов	
						Աշխատավարձը Заработная плата		Սեքենա մեխ.- շահագործումը эксплуатация машина-механизм.		Նյութերի ծախսը և արժեքը մեկ միավորի համար Стоимость материалов и стоимость за единицу							1.02x1.05x	
																	1,0572	
																	Ըստ նորմերի По нормам	Գործող գներով По действующим ценам
1	2	3	4	5	6	7	8	9	10	11	12	13	14	15	16	17	18	
		Վարչական մասնաշենքի հողային, հիմնային և բետոնային աշխատանքներ Земляные работы, закладка фундамента и бетонные работы административного здания.																
1	E1-1551	Խրամատաձև հիմքերի փորում գրունտի կողիցքով 3-րդ կարգի գրունտներում Выемка грунта для устройства траншейных фундаментов с уплотнением в грунтах 3-го класса.	մ <sup>3</sup> м <sup>3</sup>	37,38	0,551	0,008	0,020	0,173	0,531						20,605			

1	2	3	4	5	6	7	8	9	10	11	12	13	14	15	16	17	18
2	E1-961	Խրամատաձև հիմքերում գրունտի մշակում ձեռքով Ручная обработка почвы при устройстве траншейных фундаментов.	մ <sup>3</sup> м <sup>3</sup>	5,61	2,681	1,1	2,681								15,039		
3	E6-21	Բուտոբետոնե հիմքի իրականացում /B20 դասի բետոնով/ Реализация стыкового бетонного фундамента (класс B20).	մ <sup>3</sup> м <sup>3</sup>	20,13	38,310	1,74	4,240	0,69	2,121	Բետոն Бетон	մ <sup>3</sup> м <sup>3</sup>	0,71	31,39	22,287	771,178	28,216	31,948
										Վահան Щит	մ <sup>2</sup> м <sup>2</sup>	0,918	3,50	3,213			
										Տախտակներ Доски	մ <sup>3</sup> м <sup>3</sup>	0,01	125,0	1,3			
										Ճեղքված բազ Треснувшее основание	մ <sup>3</sup> м <sup>3</sup>	0,44	3,333	1,467			
4	E6-160	Միաձուլ երկաթբետոնե հիմնային հեծանների իրականացում B25 դասի բետոնով Реализация монолитных железобетонных фундаментных балок с использованием бетона класса Б25.	մ <sup>3</sup> м <sup>3</sup>	10,38	71,836	6,18	15,06	0,96	2,95	Բետոն B25 Бетон Б25	մ <sup>3</sup> м <sup>3</sup>	1,015	34,39	34,906	745,658	47,537	53,824
										Վահան Щит	մ <sup>2</sup> м <sup>2</sup>	2,050	3,50	7,175			
										Տախտակներ Доски	մ <sup>3</sup> м <sup>3</sup>	0,031	125,0	3,875			
										Էլեկտրոդ Электрод	կգ кг	1,70	0,930	1,581			
5	Շուկա Рынок	Ամրանի արժեքը Φ12A500с դասի Стоимость армирования относится к классу P12A500с.	տն тн	0,347	319,864					Ամրան Φ12A500с Арматура P12A500с.	տն т	1,0	282,50	282,50	110,993	282,500	319,864
6	Շուկա Рынок	Մետաղական ներդիր դետալների տեղադրում 200*200*10 Установка металлических вставок 200*200*10	հատ штук	10,0	2,831					Ամրան 200*200*10 Арматура 200*200*10	հատ штук	1,0	2,50	2,50	28,307	2,500	2,831

1	2	3	4	5	6	7	8	9	10	11	12	13	14	15	16	17	18
7	Շուկա Рынок	Մետաղական ներդիր դետալների ամրան Փ14 А500С Металлическая вставка для усиления Р14 А500С	կգ кг	29,04	0,320					Ամրան Փ14 Арматура Ph14	կգ кг	1,0	0,283	0,283	9,289	0,283	0,320
8	Շուկա Рынок	Ամրանի արժեքը Փ6А240с դասի Стоимость армирования относится к классу Р6А240с.	տն тн	0,163	250,037					Ամրան Փ6А240с Арматура Ph6А240с	տն т	1,0	220,83	220,83	40,756	220,830	250,037
9	Е8-27	Հիմնային հեծանների ջրամեկուսացում քունկային կյուլթով Гидроизоляция фундаментных балок с помощью смазки.	$\text{մ}^2$ $\text{м}^2$	31,20	0,848	0,145	0,353	0,015	0,05	Բիտում Битум	կգ кг	2,40	0,165	0,396	26,453	0,396	0,448
10	Е1-968	Հիմքերի համար քանդված գրունտի հարթեցում տեղում Выравнивание вынутого грунта под фундамент на месте	$\text{մ}^3$ $\text{м}^3$	37,38	1,365	0,56	1,365								51,014		
		<b>Վարչական մասնաշենքի հատակ</b> <b>Этаж административного здания</b>															
1	Е1-1130	Հատակում գրունտի հարթեցում և տոփանում Выравнивание и уплотнение пола	$\text{մ}^2$ $\text{м}^2$	110,9	0,244	0,100	0,244								27,034		
2	Е11-6	Հատակի խճի նախապատրաստական շերտի իրականացում 10 սմ հաստությամբ Нанесение подготовительного слоя из гравия толщиной 10 см на пол.	$\text{մ}^3$ $\text{м}^3$	12,75	10,008	1,02	2,49	0,62	1,91	Խիճ Гравий	$\text{մ}^3$ $\text{м}^3$	1,24	4,00	4,96	127,618	4,960	5,616



1	2	3	4	5	6	7	8	9	10	11	12	13	14	15	16	17	18
3	E6-1	Բետոնե հարթեցնող շերտի իրականացում 10սմ հաստությամբ B25 դասի բետոնով Нанесение выравнивающего слоя из бетона толщиной 10 см с использованием бетона класса Б25.	$\text{м}^3$ $\text{м}^3$	12,75	42,284	0,70	1,71	0,28	0,86	Բետոն B25	$\text{м}^3$ $\text{м}^3$	1,02	34,39	35,078	539,204	35,078	39,717
4	E15-304	Ամրանային ցանցի տեղադրում Bp 5 150*150 /ռուսական կամ համարժեք/ Монтаж арматурной сетки 5 150*150 /российского производства или аналогичной/	$\text{м}^2$ $\text{м}^2$	127,52	1,253	0,13	0,32	0,01	0,03	Ցանց Bp 5	$\text{м}^2$ $\text{м}^2$	1,00	0,80	0,800	159,829	0,800	0,906
5	P5-85 P5-86 P5-86 g-2	Ցեմենտ ավազե հարթեցնող շերտ՝ 30մմ հաստ. Выравнивающий слой из цементно-песчаной смеси толщиной 30 мм.	$\text{м}^2$ $\text{м}^2$	127,52	1,273	0,140	0,34	0,010	0,03	Շաղախ	$\text{м}^3$ $\text{м}^3$	0,0306	26,00	0,796	162,301	0,796	0,901
										Смес							
6	E11-221	Հատակի սալիկապատում կերամոգրանիտե սալիկներով /նախապես համաձայնացնելով պատվիրատուի հետ/ Укладка напольной плитки из керамического гранита /по предварительной договоренности с заказчиком/	$\text{м}^2$ $\text{м}^2$	115,50	10,964	2,150	5,24	0,036	0,11	Կերամոգրանիտ	$\text{м}^2$ $\text{м}^2$	1	4,41	4,410	1266,343	4,958	5,614
										ՍոսիՆձ	կգ кг	4	0,137	0,548			
										Клей							
7	E11-252	Կերամոգրանիտե շրիշակների տեղադրում h=8 սմ Укладка керамической гранитной плитки высотой 8 см.	զծմ мм	86,30	1,015	0,171	0,42	0,012	0,04	Կերամոգրանիտ	$\text{м}^2$ $\text{м}^2$	0,1	4,41	0,441	87,594	0,496	0,561
										ՍոսիՆձ	կգ кг	0,4	0,137	0,055			
										Клей							
		<b>ԹԵՐԱՀԱՐՐԱԿԻ և աստիճանի կառուցում</b> Строительство пандуса и ступеней															
1	E1-961	Գրունտի քանդում թերահարթակի և աստիճանի կառուցման համար Демонтаж грунта для строительства пандуса и ступеней.	$\text{м}^3$ $\text{м}^3$	2,10	2,681	1,1	2,681								5,630		

1	2	3	4	5	6	7	8	9	10	11	12	13	14	15	16	17	18
2	E11-6	Հատակի խճի նախապատրաստական շերտի իրականացում 15 սմ հաստությամբ Нанесение подготовительного слоя из гравия толщиной 15 см для пола.	$\text{м}^3$	0,70	10,008	1,02	2,49	0,62	1,91	Խիճ Гравий	$\text{м}^3$	1,24	4,00	4,96	7,005	4,960	5,616
3	E6-160	Թեքահարթակի և աստիճանի կառուցում խամքարաբետոնից B25 դասի բետոնով Строительство пандуса и ступеней из железобетона класса B25.	$\text{м}^3$	3,40	71,836	6,18	15,06	0,96	2,95	Բետոն B25 Бетон B25	$\text{м}^3$	1,015	34,39	34,906	244,243	47,537	53,824
										Վահան Щит	$\text{м}^2$	2,050	3,50	7,175			
										Տախտակներ Доски	$\text{м}^3$	0,031	125,00	3,875			
										Էլեկտրոդ Электрод	կգ кг	1,700	0,930	1,581			
4	E15-6 E15-59	Աստիճանաքայլերի երեսապատում 3սմ հաստությամբ բազալտե սալիկներով Облицовка лестницы базальтовой плиткой толщиной 3 см.	$\text{м}^2$	4,00	15,306	3,340	8,14	0,145	0,45	Բազ սալ Базальтовые плиты	$\text{м}^2$	1,0	5,00	5,00	61,226	5,936	6,721
										Շաղախ Смес	$\text{м}^3$	0,036	26,00	0,936			
5	E15-6 E15-59	Թեքահարթակի երեսապատում 3սմ հաստությամբ բազալտե սալիկներով Пандус облицован базальтовыми плитками толщиной 3 см.	$\text{м}^2$	6,13	15,306	3,340	8,14	0,145	0,45	Բազ սալ Базальтовые плиты	$\text{м}^2$	1,0	5,00	5,00	93,829	5,936	6,721
										Շաղախ Смес	$\text{м}^3$	0,036	26,00	0,936			
		<b>Վարչական մասնաշենքի կմախքի կառուցում</b> Строительство каркаса административного здания															
1	E16-37	Մետաղական սյուների տեղադրում 70*70*4 Монтаж металлических колонн 70*70*4	գծմ мм	19,20	3,604	0,21	0,51	0,01	0,03	Խողովակ Трубка	գծմ мм	1,0	2,70	2,70	69,194	2,704	3,061

1	2	3	4	5	6	7	8	9	10	11	12	13	14	15	16	17	18
2	E16-37	Մետաղական սյուների տեղադրում Ա-1 80*80*4 Монтаж металлических колонн С-1 80*80*4	գծմ мм	9,09	4,041	0,21	0,51	0,01	0,03	խողովակ Трубка	գծմ мм	1,0	3,09	3,09	36,735	3,090	3,499
3	E16-37	Մետաղական սյուների տեղադրում Ա-2 80*40*4 Монтаж металлических колонн С-2 80*40*4	գծմ мм	9,09	3,158	0,21	0,51	0,01	0,03	խողովակ Трубка	գծմ мм	1,0	2,31	2,31	28,707	2,310	2,616
4	E16-37	Մետաղական հեծանների տեղադրում Հ-1; Հ-2 80*40*4 Монтаж металлических балок Н-1; Н-2 80*40*4	գծմ мм	14,91	3,158	0,21	0,51	0,01	0,03	խողովակ Трубка	գծմ мм	1,0	2,31	2,31	47,086	2,310	2,616
5	E16-37	Մետաղական հեծանների տեղադրում Հ-3 80*40*4 Монтаж металлических балок Н-3 80*40*4	գծմ мм	5,66	3,158	0,21	0,51	0,01	0,03	խողովակ Трубка	գծմ мм	1,0	2,31	2,31	17,874	2,310	2,616
6	E16-37	Մետաղական խողովակների հակակոռոզիոն ներկում Антикоррозионная покраска металлических труб	գծմ мм	58,00	1,132					Փշեսերկում Порошковая окраска	գծմ мм	1,0	1,00	1,00	65,671	1,000	1,132
7	E8-21	Փայտե պատերի տակ ջրամեկուսիչ շերտի իրականացում Нанесение гидроизоляционного слоя под деревянные стены.	մ <sup>2</sup> м <sup>2</sup>	8,36	2,020	0,280	0,68	0,030	0,09	Իզոգամ Изогам	մ <sup>2</sup> м <sup>2</sup>	1,10	1,00	1,10	16,888	1,100	1,245
8	10-70	Փայտե պատերի հիմնակմախքի հավաքում 134,1մ <sup>2</sup> , տախտակ 150*40 մշակված հականեխիչով Монтаж деревянного каркаса стены 134,1 м2, доски 150*40 обработаны антисептиком	մ <sup>3</sup> м <sup>3</sup>	3,22	198,149	12,60	30,71	2,100	6,46	Տախտակներ Доски	մ <sup>3</sup> м <sup>3</sup>	1,050	125,00	131,25	638,040	142,182	160,987
										Հավաստիչ Антисептик	կգ кг	1,960	2,000	3,920			
										Տոլ Тол	մ <sup>2</sup> м <sup>2</sup>	3,380	0,300	1,014			
										Մետաղալար Проволока	կգ кг	4,380	0,411	1,800			
										Մեղմ Ноготь	կգ кг	7,200	0,583	4,198			

1	2	3	4	5	6	7	8	9	10	11	12	13	14	15	16	17	18
9	10-201	Փայտե կոնստրուկցիաների հակահրդեհային պաշտպանություն Противопожарная защита деревянных конструкций	$\text{մ}^3$ $\text{м}^3$	3,22	15,203	0,46	1,12	0,130	0,40	Հագահորդեղային սյուժե Огнезащит. средство	$\text{կգ}$ $\text{кг}$	10,070	1,200	12,084	48,953	12,084	13,682
10	E10-40	Պատերի երեսապատում փայտատաշեղային վահաններով /OSB 9 մմ/ Облицовка стен древесно- стружечными плитами (OSB 9 мм)	$\text{մ}^2$ $\text{м}^2$	94,62	4,274	0,64	1,56	0,12	0,37	ОСБ -սալ ОСБ Սեղ Гвоздь	$\text{մ}^2$ $\text{м}^2$ $\text{կգ}$ $\text{кг}$	1,02 0,0533	2,00 0,583	2,04 0,031	404,366	2,071	2,345
11	E10-40	Պատերի ամրացումներում օգտագործվող նրբատախտակ 9մմ Фанера толщиной 9 мм, используемая для усиления стен	$\text{մ}^2$ $\text{м}^2$	3,64	4,447	0,64	1,56	0,12	0,37	Նրբատախտակ Фанера Սեղ Гвоздь	$\text{մ}^2$ $\text{м}^2$ $\text{կգ}$ $\text{кг}$	1,02 0,0533	2,15 0,583	2,19 0,031	16,186	2,224	2,518
12	E10-293	Արտաքին պատերի երեսապատում երկշերտ ջրակայուն 9մմ հաստությամբ գիպսոստվարաթղթե սալերով Գինկապատ պրոֆիլներով Внешняя облицовка стен двухслойными водонепроницаемыми гипсокартонными панелями толщиной 9 мм с оцинкованными	$\text{մ}^2$ $\text{м}^2$	105,48	10,429	1,200	2,92	0,050	0,15	գ/կարտոն г / коробка Գ/պրոֆիլ TS / профиль Իեղյուս болт	$\text{մ}^2$ $\text{м}^2$ $\text{գծմ}$ $\text{мм}$ $\text{կգ}$ $\text{кг}$	2,100 5,400 0,100	1,200 0,717 1	2,520 3,872 0,100	1100,003	6,492	7,350
13	9-160	Արտաքին պատերի երեսապատում ջերմամեկուսիչ դեկորատիվ պանելներով Внешняя облицовка стен с использованием теплоизоляционных декоративных панелей.	$\text{մ}^2$ $\text{м}^2$	105,48	8,286	0,660	1,61	0,257	0,79	Ջերմամեկուսիչ դեկորատիվ պանել Теплоизоляционная декоративная панель	$\text{մ}^2$ $\text{м}^2$	1,00	5,20	5,20	874,032	5,200	5,888
14	Բաժնե рынок	Արտաքին պատերի ջերմամեկուսացում 10սմ հաստությամբ պենոպլիստիրոլով Теплоизоляция наружных стен пенополистиролом толщиной 10 см.	$\text{մ}^2$ $\text{м}^2$	105,48	1,132					Փրկիրապատ пенопласт	$\text{մ}^2$ $\text{м}^2$	1,00	1,00	1,00	119,431	1,000	1,132



1	2	3	4	5	6	7	8	9	10	11	12	13	14	15	16	17	18
15	12-307	Արտաքին պատերի ջերմամեկուսացում հանքաքամքակով 5 սմ հաստությամբ Теплоизоляция наружных стен минеральной ватой толщиной 5 см.	$\text{մ}^2$ $\text{м}^2$	105,48	1,793	0,268	0,65	0,076	0,23	Հանքաքարակ минеральный хлопок	$\text{մ}^2$ $\text{м}^2$	1,00	0,80	0,80	189,079	0,800	0,906
16	E15-2	Արտաքին պատերի երեսապատում բազալտե սալիկներով, սալերի խարսխումով Внешняя облицовка стен базальтовой черепицей с креплением к плите перекрытия.	$\text{մ}^2$ $\text{м}^2$	38,95	30,810	9,00	21,93	0,05	0,15	Բազ սալ Баз плита	$\text{մ}^2$ $\text{м}^2$	1,00	5,00	5,000	1200,043	7,704	8,723
										Շաղախ Раствор	$\text{մ}^3$ $\text{м}^3$	0,050	26,0	1,300			
										Ցանց Сеть	$\text{մ}^2$ $\text{м}^2$	1,080	0,800	0,864			
										Խարսխածող Якорный стержень	կգ кг	1,200	0,450	0,540			
17	E15-2	Արտաքին պատերի բազալտե երեսապատված հատվածներում գլխադիրների տեղադրում 10սմ լայնությամբ 48,8Սալերի խարսխումով Монтаж изголовья кровати в облицованных базальтом участках наружных стен с креплением плит шириной 10 см и толщиной стенки 48,8 мм.	$\text{մ}^2$ $\text{м}^2$	4,88	19,843	4,50	10,97	0,05	0,15	Բազ սալ Баз плита	$\text{մ}^2$ $\text{մ}^2$	1,00	5,00	5,000	96,835	7,704	8,723
										Շաղախ Раствор	$\text{մ}^3$ $\text{м}^3$	0,050	26,00	1,300			
										Ցանց Сеть	$\text{մ}^2$ $\text{м}^2$	1,080	0,800	0,864			
										Խարսխածող Якорный стержень	կգ кг	1,200	0,450	0,540			
18	E15-2	17սմ լայնությամբ բազալտե պատուհանագոցերի տեղադրում 15,65Սալերի խարսխումով Установка базальтовых подоконников шириной 17 см с креплением к плите толщиной 15,65 мм.	$\text{մ}^2$ $\text{м}^2$	2,66	30,810	9,00	21,93	0,05	0,15	Բազ սալ Баз плита	$\text{մ}^2$ $\text{մ}^2$	1,00	5,00	5,000	81,970	7,704	8,723
										Շաղախ Раствор	$\text{մ}^3$ $\text{м}^3$	0,050	26,0	1,300			
										Ցանց Сеть	$\text{մ}^2$ $\text{м}^2$	1,080	0,800	0,864			
										Խարսխածող Якорный стержень	կգ кг	1,200	0,450	0,540			
19	E12-280	Պատուհանների շեպությունների դեկորատիվ փակում ներկված ցինկապատ թիթեղով 65,6Ս Декоративное закрытие оконных рам окрашенным оцинкованным листовым металлом 65.6Ս	$\text{մ}^2$ $\text{м}^2$	13,12	5,812	0,458	1,12	0,004	0,01	Ց/թիթեղ Оцинкованный лист	$\text{մ}^2$ $\text{м}^2$	1,150	3,597	4,137	76,259	4,137	4,684

1	2	3	4	5	6	7	8	9	10	11	12	13	14	15	16	17	18
20	E10-293	Պատուհանների շեպույթյունների երեսապատում ջրակայուն գիպսոստվարաթղթե սալերով 65,6Ս Облицовка оконных рам водонепроницаемыми гипсокартонными панелями 65.6Ս	մ <sup>2</sup> մ <sup>2</sup>	13,12	10,429	1,200	2,92	0,050	0,15	Գ/կարտոն Г / коробка Ց/պրոֆիլ ТС / профиль Հեղուկ Болт	մ <sup>2</sup> մ <sup>2</sup> գծմ мм կգ կգ	2,10 5,40 0,10	1,20 0,717 1	2,52 3,872 0,100	136,822	6,492	7,350
		<b>Տանիքային աշխատանքներ</b> <b>Кровельные работы</b>															
1	E16-37	Նախամուտքի տանիքի մետաղական կմախքի կառուցում Է-1; Է-3 80*80*4 Конструкция металлического каркаса входной крыши Д-1; Д-3 80*80*4	գծմ мм	4,83	4,041	0,21	0,51	0,01	0,03	Խողովակ 80x80x4մմ Трубка 80x80x4մմ	գծմ мм	1,0	3,09	3,09	19,519	3,090	3,499
2	E16-37	Նախամուտքի տանիքի մետաղական կմախքի կառուցում Է-2 80*40*4 Конструкция металлического каркаса крыши веранды Д-2 80*40*4	գծմ мм	3,98	3,158	0,21	0,51	0,01	0,03	Խողովակ 80x80x4մմ Трубка 80x80x4մմ	գծմ мм	1,0	2,31	2,31	12,569	2,310	2,616
3	E16-37	Նախամուտքի տանիքի մետաղական կմախքի կառուցում Է-4; Է-5; Թ-1 60*40*4 Конструкция металлического каркаса крыши веранды Д-4; Д-5; Т-1 60*40*4	գծմ мм	35,09	2,524	0,21	0,51	0,01	0,03	Խողովակ 60x40x4մմ Трубка 60x40x4մմ	գծմ мм	1,0	1,75	1,75	88,566	1,750	1,981
4	E16-37	Նախամուտքի տանիքի մետաղական կավարամածի իրականացում Կ-1 40*20*2 Монтаж металлической кровли для входной крыши К-1 40*20*2	գծմ мм	73,00	1,086	0,21	0,51	0,01	0,03	Խողովակ 40*20*2 Трубка 40*20*2	գծմ мм	1,0	0,48	0,48	79,278	0,480	0,543
5	E16-37	Մետաղական խողովակների իսկակոռոզիոն ներկում Антикоррозионная покраска металлических труб	գծմ мм	116,90	1,132					Ցուղաներկ Масляная краска	գծմ мм	1,0	1,00	1,00	132,361	1,000	1,132

1	2	3	4	5	6	7	8	9	10	11	12	13	14	15	16	17	18
6	10-70	Երկլանջ տանիքի ճակատային հատվածների կառուցում փայտե տարերով Строительство двускатных кровельных фасадов с использованием деревянных элементов.	$\text{м}^3$	0,48	198,149	12,60	30,71	2,100	6,46	Տախտակներ Доски	$\text{м}^3$	1,050	125,00	131,25	95,112	142,182	160,987
										Հականեխիչ Антисептик	կգ кг	1,960	2,000	3,920			
										Տոլ Тол	$\text{м}^2$	3,380	0,300	1,014			
										Մետաղալար Проволока	կգ кг	4,380	0,411	1,800			
										Մեխ Ноготь	կգ кг	7,200	0,583	4,198			
7	10-201	Փայտե կոնստրուկցիաների հակահրդեհային պաշտպանություն Противопожарная защита деревянных конструкций	$\text{м}^3$	0,48	15,203	0,46	1,12	0,130	0,40	Հակահրդեհային կյուպե Огнезащит. средство	կգ кг	10,070	1,200	12,084	7,297	12,084	13,682
8	E10-40	Ճակատների երեսապատում փայտատաշեղային վահաններով /ОСБ 9 մմ/ Фасадная облицовка древесно-стружечными плитами (OSB 9 мм).	$\text{м}^2$	21,70	4,274	0,64	1,56	0,12	0,37	ОСБ - $\text{э}^3$ $\text{Э}$	$\text{м}^2$	1,02	2,00	2,04	92,737	2,071	2,345
										Մեխ Гвоздь	կգ кг	0,0533	0,583	0,031			
9	10-70	Երկլանջ տանիքի փայտե կազմովի հեծանի պատրաստում և տեղադրում /տախտակ 150*40-0,12մ3 10,04մ Подготовка и установка деревянного композитного стропила для двускатной крыши / доска 150*40-0,12 м3 10,04 м	$\text{м}^3$	0,12	198,149	12,60	30,71	2,100	6,46	Տախտակներ Доски	$\text{м}^3$	1,050	125,00	131,25	23,778	142,182	160,987
										Հականեխիչ Антисептик	կգ кг	1,960	2,000	3,920			
										Տոլ Тол	$\text{м}^2$	3,380	0,300	1,014			
										Մետաղալար Проволока	կգ кг	4,380	0,411	1,800			
										Մեխ Гвоздь	կգ кг	7,200	0,583	4,198			
10	10-201	Փայտե կոնստրուկցիաների հակահրդեհային պաշտպանություն Противопожарная защита деревянных конструкций	$\text{м}^3$	0,12	15,203	0,46	1,12	0,130	0,40	Հակահրդեհային կյուպե Огнезащит. средство	կգ кг	10,070	1,200	12,084	1,824	12,084	13,682
11	E10-40	Նրբատախտակ 12մմ-ng Фанера 12 мм	$\text{м}^2$	1,505	5,486	0,64	1,56	0,12	0,37	Նրբատախտակ Фанера	$\text{м}^2$	1,02	3,05	3,11	8,257	3,142	3,558
										Մեխ Гвоздь	կգ кг	0,0533	0,583	0,031			

1	2	3	4	5	6	7	8	9	10	11	12	13	14	15	16	17	18
12	10-70	Օրկանջ տանիքի փայտե կազմովի թեքանների պատրաստում և տեղադրում 36 հատ /տախտակ 150*40- 1,206մ3 201,6մ Производство и монтаж деревянных композитных стропильных ферм для двускатной крыши, 36 штук / доска 150*40 - 1,206 м <sup>3</sup> 201,6 м	մ <sup>3</sup> м <sup>3</sup>	1,206	198,149	12,60	30,71	2,100	6,46	Տախտակներ Доски Հականեխիչ Антисептик Տոլ Тол Մետաղալար Проволока Մեխ Гвоздь	մ <sup>3</sup> м <sup>3</sup> կգ кг մ <sup>2</sup> м <sup>2</sup> կգ кг կգ кг	1,050  1,960  3,380 4,380 7,200	125,00  2,000 0,300 0,411 0,583	131,25  3,920 1,014 1,800 4,198	238,968	142,182	160,987
13	10-201	Փայտե կոնստրուկցիաների հակահրդեհային պաշտպանություն Противопожарная защита деревянных конструкций	մ <sup>3</sup> м <sup>3</sup>	1,206	15,203	0,46	1,12	0,130	0,40	Հակահրդեհային կյուբ Огнезащит. средство	կգ кг	10,070	1,200	12,084	18,335	12,084	13,682
14	E10-40	Նրբատախտակ 12մմ-ng Фанера 12 мм	մ <sup>2</sup> м <sup>2</sup>	30,17	5,486	0,64	1,56	0,12	0,37	Նրբատախտակ Фанера Մեխ Гвоздь	մ <sup>2</sup> м <sup>2</sup> կգ кг	1,02  0,0533	3,05  0,583	3,11 0,031	165,520	3,142	3,558
15	10-70	Երկանջ տանիքի փայտե կավարամածի իրականացում /տախտակ 100*30 116մ2/ Укладка деревянной кровли для двускатной крыши /доска 100*30 116 м2/	մ <sup>3</sup> м <sup>3</sup>	0,81	198,149	12,60	30,71	2,100	6,46	Տախտակներ Доски Հականեխիչ Антисептик Տոլ Тол Մետաղալար Проволока Մեխ Гвоздь	մ <sup>3</sup> м <sup>3</sup> կգ кг մ <sup>2</sup> м <sup>2</sup> կգ кг կգ кг	1,050  1,960  3,380 4,380 7,200	125,00  2,000 0,300 0,411 0,583	131,25  3,920 1,014 1,800 4,198	160,501	142,182	160,987
16	10-201	Փայտե կոնստրուկցիաների հակահրդեհային պաշտպանություն Противопожарная защита деревянных конструкций	մ <sup>3</sup> м <sup>3</sup>	0,81	15,203	0,46	1,12	0,130	0,40	Հակահրդեհային կյուբ Огнезащит. средство	կգ кг	10,070	1,200	12,084	12,314	12,084	13,682
17	12-289	Տանիքի ներքին մակերեսի պատում գոլորշամեկուսիչ շերտով Покрытие внутренней поверхности крыши пароизоляционным слоем.	մ <sup>2</sup> м <sup>2</sup>	116,0	0,866	0,107	0,26	0,013	0,04	Իզոսպամ Изоспам	մ <sup>2</sup> м <sup>2</sup>	1,11	0,45	0,500	100,490	0,500	0,566



1	2	3	4	5	6	7	8	9	10	11	12	13	14	15	16	17	18
18	Շուկա Рынок	Տանիքի ջերմամեկուսացում փրփրապատով 10սմ հաստությամբ Утепление крыши пенополиэтиленом толщиной 10 см.	$\text{մ}^2$ $\text{м}^2$	116,0	1,132					Փրփրապատ пенопласт	$\text{մ}^2$ $\text{м}^2$	1,00	1,00	1,00	131,342	1,000	1,132
19	12-307	Արտաքին պատերի ջերմամեկուսացում հանքաքարակով 5 սմ հաստությամբ Теплоизоляция наружных стен минеральной ватой толщиной 5 см.	$\text{մ}^2$ $\text{м}^2$	116,0	1,793	0,268	0,65	0,076	0,23	Հանքաքարակ минеральный хлопок	$\text{մ}^2$ $\text{м}^2$	1,00	0,80	0,80	207,937	0,800	0,906
20	12-289	Տանիքի մեկուսացում գոլորշամեկուսիչ շերտով Утепление кровли с пароизоляционным слоем.	$\text{մ}^2$ $\text{м}^2$	116,0	0,866	0,107	0,26	0,013	0,04	Իզոգամ Изогам	$\text{մ}^2$ $\text{м}^2$	1,11	0,45	0,500	100,490	0,500	0,566
21	12-267	Տանիքի թիթեղապատում պրոֆիլավորված գունավոր 0,55 հաստությամբ թիթեղներով Кровля из профилированных цветных листов толщиной 0,55 мм.	$\text{մ}^2$ $\text{м}^2$	150,0	5,655	0,245	0,60	0,035	0,11	Ց/ԱՇԱՕ Цинковый лист	$\text{մ}^2$ $\text{м}^2$	1,120	3,378	3,783	848,298	4,372	4,951
										Ցինկ թիթեղ Цинковый лист	կգ кг	0,300	0,610	0,183			
										Անկյունակ Անկյունակ	կգ кг	0,150	2,00	0,300			
										Մոլդ Молд	կգ кг	0,106	1,00	0,106			
										Բոլտ Болт	կգ кг	0,106	1,00	0,106			
22	12-280	Տանիքի զազաթնագծի տեղադրում հարթ ցինկապատ թիթեղից 0,5մմ 14,4մ Монтаж конька крыши из плоского оцинкованного листового металла толщиной 0,5 мм, длина 14,4 м.	$\text{մ}^2$ $\text{м}^2$	7,20	7,992	0,458	1,116	0,004	0,013	Ցինկ թիթեղ Цинковый лист	$\text{մ}^2$ $\text{м}^2$	1,150	3,097	3,562	57,543	6,062	6,863
										Անկյունակ Անկյունակ	կգ кг	1,250	2,00	2,500			
										Մոլդ Молд	կգ кг						
23	P8-195	Ջրհորդանների տեղադրում ` կախիչները 0,5 քայլով Монтаж водопроводных труб и подвесов с шагом 0,5 мм.	գծմ мм	27,3	6,204	0,24	0,585			Խողովակներ труба	գծմ мм	1,13	2,71	3,0623	169,356	4,962	5,619
										Անկյունակ Անկյունակ	գծմ мм	0,95	2	1,9			
										Մոլդ Молд	գծմ мм						
24	Շուկա Рынок	Ջրահեռացման ձազարների տեղադրում Установка дренажных воронок	հատ штук	6	2,265					Ձևավոր մաս Фасонная деталь	հատ штук	1	2	2	13,587	2,000	2,265

1	2	3	4	5	6	7	8	9	10	11	12	13	14	15	16	17	18
25	P8-195	Ջրահեռացման խողովակների տեղադրում Монтаж дренажных труб	զծմ мм	18	6,204	0,24	0,585			խողովակներ труба	զծմ мм	1,13	2,71	3,0623	111,663	4,962	5,619
										Անկյունակ угол	կգ кг	0,95	2	1,9			
		<b>Բացվածքներ</b> <b>Открытия</b>															
1	ի.տ.	Մետաղալաստե պատուհանների տեղադրում /գույն անտռացիտ/ Установка пластиковых окон /антрацитового цвета/	մ <sup>2</sup> м <sup>2</sup>	25,50	46,308					Մ/պլ.պատուհան Окно М/п.	մ <sup>2</sup> м <sup>2</sup>	1	45,4	45,400	1180,854	45,400	46,308
2	9-34	Մետաղական մուտքի դռան տեղադրում /ոչ ստանդարտ չափ 1.28*2,6 / Установка металлической входной двери нестандартного размера 1,28*2,6/	մ <sup>2</sup> м <sup>2</sup>	3,33	56,770	0,690	1,682	1,560	4,796	Մետ դուռ М/П Дверь	մ <sup>2</sup> м <sup>2</sup>	1,00	48,50	48,50	189,044	49,307	50,293
										Սոնտաժ իրեր Комплекты для сборки	կգ кг	1,560	0,450	0,702			
										Բեղյուս Болт	կգ кг	0,060	1,000	0,060			
										Էլեկտրոդ Электрод	կգ кг	0,048	0,930	0,045			
3	Շուկա Рынок	Միջսենյակային փայտե/կամ MDF դռների տեղադրում /փեղկ 0,80*2,0 Установка внутренних деревянных/или МДФ дверей/полотен 0,80*2,0	հատ штук	1,0	71,400					ՄԴՖ դուռ Дверь из МДФ	հատ штук	1	70	70	71,400	70,000	71,400
4	Շուկա Рынок	Միջսենյակային փայտե/կամ MDF դռների տեղադրում /փեղկ 0,90*2,0 Установка внутренних деревянных/или МДФ дверей/полотен 0,90*2,0	հատ штук	3,0	71,400					ՄԴՖ դուռ Дверь из МДФ	հատ штук	1	70	70	214,200	70,000	71,400
5	Շուկա Рынок	Պլաստմասե պատուհանագոյքերի տեղադրում /գույն անտռացիտ/ Установка пластиковых оконных рам /антрацитового цвета/	զծմ мм	15,00	2,397					Պատուհանագոյք Подоконник	զծմ мм	1	2,35	2,350	35,955	2,350	2,397

1	2	3	4	5	6	7	8	9	10	11	12	13	14	15	16	17	18
		<b>Ներքին հարդարում</b> <b>Внутренняя отделка</b>															
1	E10-293	Միջնապատերի իրականացում գիպսոստվարաթղթե սալերով 75մմ լայնությամբ min-0,55 հաստությամբ երկշերտ երեսապատմամբ Монтаж перегородок из гипсокартонных панелей шириной 75 мм и толщиной не менее 0,55	$\text{մ}^2$ $\text{м}^2$	120,30	10,429	1,200	2,92	0,050	0,15	Գ/կարտոն Г/картон Յ/պրոֆիլ С/профиль Հեղուկ Болт	$\text{մ}^2$ $\text{м}^2$ գծմ мм կգ кг	2,100 5,400 0,100	1,200 0,717 1	2,520 3,872 0,100	1254,554	6,492	7,350
2	E10-293	Միջնապատերի իրականացում ջրակայուն գիպսոստվարաթղթե սալերով 75մմ լայնությամբ min- 0,55 հաստությամբ, երկշերտ երեսապատմամբ Монтаж перегородок из водонепроницаемых гипсокартонных панелей шириной 75 мм и толщиной не менее 0,55 мм с двухслойной облицовкой.	$\text{մ}^2$ $\text{м}^2$	16,43	10,429	1,20	2,92	0,050	0,15	Գ/կարտոն Г/картон Յ/պրոֆիլ С/профиль Հեղուկ Болт	$\text{մ}^2$ $\text{м}^2$ գծմ мм կգ кг	2,100 5,400 0,100	1,200 0,717 1	2,520 3,872 0,100	171,341	6,492	7,350
3	E34-316 E34-342	Ջքվող առաստաղի իրականացում Монтаж подвешного потолка	$\text{մ}^2$ $\text{м}^2$	97,00	4,615	0,35	0,85	0,047	0,14	Գ/կարտոն Г/картон Յ/պրոֆիլ С/профиль Հեղուկ Болт	$\text{մ}^2$ $\text{м}^2$ գծմ мм կգ кг	1,05 0,08 4,00	2,5 1,125 0,12	2,625 0,090 0,480	447,627	3,195	3,618
4	P11-126	Պատերի ցեմենտ ավազե սվաղ Цементно-песчаная штукатурка для стен	$\text{մ}^2$ $\text{м}^2$	19,09	4,144	1,40	3,41	0,060	0,18	Ցեմենտավազե շաղախ Цементно-песчаный раствор Ցանց Сеть	$\text{մ}^3$ $\text{м}^3$ $\text{մ}^2$ $\text{м}^2$	0,0178 0,05280	26,00 0,40	0,463 0,021	79,113	0,484	0,548
5	P13-133	Պատերի երեսապատում հալճաասլով Облицовка стен штукатуркой	$\text{մ}^2$ $\text{м}^2$	19,09	6,826	0,95	2,32	0,02	0,06	Հալճաասլ Плита Սալիկի սոսինճ Клей для плитки	$\text{մ}^2$ $\text{м}^2$ կգ кг	1 4	3,25 0,17	3,250 0,680	130,317	3,930	4,450

1	2	3	4	5	6	7	8	9	10	11	12	13	14	15	16	17	18
6	E11-252	Դռան և պատուհանի շեպուլթյունների երեսապատում կերամիկական սալիկներով Отделка дверных и оконных рам керамической плиткой.	զծմ мм	9,50	1,807	0,550	1,34	0,012	0,04	Կեր.սալ Керам. плита	մ <sup>2</sup> м <sup>2</sup>	0,1	3,25	0,325	17,169	0,380	0,430
										Սալիկի սոսիև Клей для плитки	կգ кг	0,4	0,137	0,055			
7	Շուկա Рынок	Դռան և պատուհանի շեպուլթյուններում սալիկի անկյունների տեղադրում Установка угловых элементов для плитки в дверных и оконных рамах.	զծմ мм	9,50	1,132					Անկյունակ Угол	զծմ мм	1	1	1,000	10,756	1,000	1,132
8	P14-418	Պատերի քսահարթում, հղկում և ներկում լատեքսային ներկով, համատարած ծեփամածկմամբ Штукатурка стен, шлифовка и покраска латексной краской, а также сплошная штукатурка.	մ <sup>2</sup> м <sup>2</sup>	238,92	2,421	0,550	1,34	0,009	0,03	Լատեքս ներկ Латексная краска	կգ кг	0,630	1,330	0,838	578,352	0,930	1,053
										Ծեփամածիկ Шпаклевка	կգ кг	0,510	0,180	0,092			
9	P14-418	Շեպուլթյունների քսահարթում, հղկում և ներկում լատեքսային ներկով, համատարած 83,6զծմ Сглаживание, шлифовка и покраска швов латексной краской, общая площадь 83,6 м.	մ <sup>2</sup> м <sup>2</sup>	16,72	1,643	0,231	0,56	0,009	0,03	Լատեքս ներկ Латексная краска	կգ кг	0,630	1,330	0,838	27,476	0,930	1,053
										Ծեփամածիկ Шпаклевка	կգ кг	0,510	0,180	0,092			
		<b>Մետաղական բազրիկներ</b>															
1	P14-418	Շեպուլթյունների քսահարթում, հղկում և ներկում լատեքսային ներկով, համատարած 83,6զծմ Сглаживание, шлифовка и покраска швов латексной краской, общая площадь 83,6 м.	մ <sup>2</sup> м <sup>2</sup>	16,72	1,643	0,231	0,56	0,009	0,03	Լատեքս ներկ Латексная краска	կգ кг	0,630	1,330	0,838	27,476	0,930	1,053
										Ծեփամածիկ Шпаклевка	կգ кг	0,510	0,180	0,092			
2	E9-51	Մետաղական բազրիկների պատրաստում և տեղադրում Изготовление и установка металлических перил.	կգ кг	135,68	3,014	0,231	0,56	0,009	0,03	Մոնտաժային իրեր элементы сборки	կգ кг	0,60	0,40	0,24	408,893	2,140	2,423
										Էլեկտրոդ электрод	կգ кг	2,00	0,95	1,90			

1	2	3	4	5	6	7	8	9	10	11	12	13	14	15	16	17	18
3	Շուկա Рынок	Ուղանկյուն մետաղական խողովակ 50*30*2 Прямоугольная металлическая труба 50*30*2	զծմ мм	8,00	0,815					Ուղանկյուն մետաղական խողովակ 50*30*2 Прямоугольная металлическая труба 50*30*2	զծմ мм	1,010	0,713	0,720	6,523	0,720	0,815
4	Շուկա Рынок	Ուղանկյուն մետաղական խողովակ 40*20*2 Прямоугольная металлическая труба 40*20*2	զծմ мм	66,88	0,635					Ուղանկյուն մետաղական խողովակ 40*20*2 Прямоугольная металлическая труба 40*20*2	զծմ мм	1,010	0,555	0,561	42,448	0,561	0,635
5	Շուկա Рынок	Մետաղական բազրիկի յուղաներկում /գույնը իսմաձայնացնել պատվիրատուի իետ/ Масляная покраска металлической основы /цвет согласовывается с заказчиком/	մ <sup>2</sup> м <sup>2</sup>	8,01	3,385	0,850	2,07			Յուղաներկ масляная краска Տրորած ներկ измельченная краска Օլիֆ оливковое масло	կգ кг կգ кг	0,244 0,002 0,027	1,250 1,340 0,833	0,305 0,833 0,022	27,117	1,160	1,314

2447,29

Ընդամենը /հազ.դր./

17 683,575

Վերադիր ծախսեր 13.3%

2 351,915

Ընդամենը /հազ.դր./

20 035,491

Շահույթ 11%

2 203,904

Սարքավորումներ

,

Ընդամենը /հազ.դր./

22 239,395

Կազմեց  
Сделал

Է. Գալստյան  
Э. Галстян



**Նախահաշիվ N1-2 /Смета №1-2**

## Ծրագրի անվանումը

### Название проекта

**<<Վայոց ձորի անտառտնտեսություն» մասնաճյուղ>> ՊՈԱԿ-ի, վարչական մասնաշենքի կառուցման աշխատանքների նախահաշիվ**

**Смета на строительство административного здания <<Филиала лесное хозяйство Вайоца Дзора>> ГНКО**

**Ջրամատակարարում և ջրահեռացում, օդափոխություն**

## Водоснабжение и канализация, вентиляция

Ինդեքսավորումը	<u>աշխատավարձին</u>	<u>2437,02</u>
----------------	---------------------	----------------

մեր.և սարք շահագործմանը 3074,10

Տրանսպորտային ծախսերի գործակիցը 1,0572

**Շինարարական աշխատանքների արժեքը - 856,79**

**Стоимость строительных работ -**

**Հագ.դր.**

Тысяча др.

ՀՀ	Հիմնավորումը Обоснование	Աշխատանքի անվանումը Название работы	Չափման միավորը Единица измерения	Ծավալը Объем	1 միավորի ընդհանուր արժեքը /հազ. դր./ Общее стоимость единиц /тыс. драм/	Այդ թվում В том числе									Ընդհանուր արժեքը Общая стоимость	Նյութերի արժեքը Стоимость материалов	Նյութերի արժեքը 1.02x1.05x
						Աշխատավարձը Зароботная плата		Մեքենա մեխ.- շահագործումը эксплуатация машина-механизм.		Նյութերի ծախսը և արժեքը մեկ միավորի համար Стоимость материалов и стоимость за единицу							
						Ըստ նորմերի По нормам	Գործող գներով По действующим ценам	Ըստ նորմերի По нормам	Գործող գներով По действующим ценам	Անվանումը Название	Չափման միավորը Единица	Քանակը Количество	Արժեքը Стоимость	Ընդհանուր արժեքը Общая стоимость			
1	2	3	4	5	6	7	8	9	10	11	12	13	14	15	16	17	18
		<b>Ներքին խմելու-տնտեսական սառը ջրամատակարարում</b> <b>Внутреннее водоснабжение (питьевая вода и холодное водоснабжение для бытовых нужд)</b>															
1	E1-1551	Խրամառուղիների փորում գրունտի կողմիցբով 3-րդ կարգի գրունտներում Вырыть траншеи с уплотнением грунта в грунтах 3-го класса.	մ³ м³	1,70	0,551	0,008	0,020	0,173	0,531						0,937		
2	E1-961	Խրամոռուղիներում գրունտի մշակում ձեռքով Ручная обработка почвы в траншеях.	մ³ м³	0,12	2,681	1,1	2,681								0,319		

1	2	3	4	5	6	7	8	9	10	11	12	13	14	15	16	17	18
3	E23-1	Ավազի նախապատրաստական շերտ h=10սմ հաստությամբ Толщина слоя подготовки песка h = 10 см.	մ <sup>3</sup> м <sup>3</sup>	0,2	7,151	0,89	2,17			Ավազ Песок	մ <sup>3</sup> м <sup>3</sup>	1,1	4	4,4	1,430	4,40	4,98
4	E1-958	Հակադարձ լիցքի իրականացում Реализация обратной зарядки	մ <sup>3</sup> м <sup>3</sup>	1,70	1,121	0,46	1,121								1,906		
5	E16-263	PPR de25 մմ մետաղալլաստե խողովակներով խմելու ջրի ներքին ցանցի մոնտաժում /վնասումով, փխտահանումով և փորձարկումով/ Монтаж внутренней сети питьевого водоснабжения с использованием металлопласт труб PPR диаметром 25 мм /с промывкой, дезинфекцией и проверкой/	զծմ мм	6,70	2,508	0,720	1,755	0,020	0,061	խողովակ Трубка	զծմ мм	0,94	0,650	0,611	16,803	0,611	0,692
6	Շուկա Рынок	PPR de25 մմ մետաղալլաստե խողովակների ջերմամեկուսացում Теплоизоляция металлопласт труб PPR диаметром 25 мм	զծմ мм	6,70	0,283					Ռետ.խողովակ Труба возврата	զծմ мм	1,0	0,250	0,250	1,897	0,250	0,283
7	E22-365	PPR de25 մմ մետաղալլաստե խողովակի կցամասերի մոնտաժում /գնդիկավոր մետաղական փական de25 արտաքին պարուրակով Фитинги для металлопласт труб PPR DE25 мм в сборе /металлический шаровой кран DE25 с наружной резьбой	հատ штук	1	4,084	0,231	0,563	0,151	0,464	Փական Клапан	հատ штук	1,0	2,700	2,700	4,084	2,700	3,057
8	E22-365	PPR de25 մմ մետաղալլաստե խողովակի կցամասերի մոնտաժում /ամերիկական անցում ներքին պարուրակով S de25 Монтаж фитингов для металлопласт труб PPR de25 мм /Американский переходник с внутренней резьбой S de25	հատ штук	1	2,726	0,231	0,563	0,151	0,464	Փական Клапан	հատ штук	1,0	1,500	1,500	2,726	1,500	1,698

1	2	3	4	5	6	7	8	9	10	11	12	13	14	15	16	17	18
9	E22-365	PPR de25 մմ մետաղալպաստե խողովակի կցամասերի մոնտաժում /անցում ներքին պարուրակով S de25 Фитинги/переходники для металлопласт труб PPR de25 мм с внутренней резьбой S de25	հատ штук	1	2,159	0,231	0,563	0,151	0,464	Անցում	հատ	1,0	1,00	1,000	2,159	1,000	1,132
										Переход	штук						
10	E22-365	PPR de25 մմ մետաղալպաստե խողովակի կցամասերի մոնտաժում /անկյուն L de25-90 <sup>0</sup> Фитинги для полиэтиленовых труб PPR de25 мм / угол L de25-90 <sup>0</sup>	հատ штук	2	2,875	0,850	2,071	0,151	0,464	Անկյուն	հատ	1,0	0,300	0,300	5,751	0,300	0,340
										Угол	штук						
11	E22-365	PPR de25 մմ մետաղալպաստե խողովակի կցամասերի մոնտաժում /անցում S de25 Фитинги/переходники для металлопласт труб PPR de25 мм S de25	հատ штук	1	2,819	0,850	2,071	0,151	0,464	Անցում	հատ	1,0	0,25	0,250	2,819	0,250	0,283
										Переход	штук						
12	E22-365	PPR de25 մմ մետաղալպաստե խողովակի կցամասերի մոնտաժում /եռաբաշխիչ T de20*25*20 Монтаж фитингов для металлопласт труб PPR de25 мм / тройник De20*25*20	հատ штук	1	2,932	0,850	2,071	0,151	0,464	Եռաբաշխիչ	հատ	1,0	0,35	0,350	2,932	0,350	0,396
										Трехходовой	штук						
										распределитель							
13	E22-125	PPR de25 մմ մետաղալպաստե խողովակի կցամասերի մոնտաժում /ամրակ de 25 Фитинги для металлопласт труб PPR de25 мм в сборе / кронштейн de 25	հատ штук	2	0,813	0,120	0,292	0,151	0,464	Ամրակ de25	հատ	1,0	0,05	0,050	1,626	0,050	0,057
										Крепление de25	штук						
14	E16-263	PPR de20 մմ մետաղալպաստե խողովակներով խմելու ջրի ներքին ցանցի մոնտաժում /վազումով, ախտահանումով և փորձարկումով/ Монтаж внутренней сети питьевого водоснабжения с использованием металлопласт труб PPR диаметром 20 мм /с промывкой, дезинфекцией и проверкой/	զծմ мм	5,30	2,178	0,720	1,755	0,020	0,061	Սետաղալպաստե խողովակ	զծմ	0,94	0,340	0,320	11,543	0,320	0,362
										Металлопластиковая	мм						
										труба							

1	2	3	4	5	6	7	8	9	10	11	12	13	14	15	16	17	18
15	Շուկա Рынок	PPR de20 մմ մետաղապլաստե խողովակների ջերմամեկուսացում Теплоизоляция металлопласт труб PPR диаметром 20 мм	զծմ мм	5,30	0,204					Ջերմամեկուսիչ Теплоизоляция	զծմ мм	1,0	0,180	0,180	1,080	0,180	0,204
16	E22-365	PPR de20 մմ մետաղապլաստե խողովակի կցամասերի մոնտաժում /անկյուն L de25-90աստ. Монтаж фитингов/угловых фитингов из полиэтилена PPR диаметром 20 мм (25-90°).	հատ штук	5	1,310	0,231	0,563	0,151	0,464	Անկյուն de20 Угол	հատ штук	1,0	0,250	0,250	6,551	0,250	0,283
17	E22-365	PPR de20 մմ մետաղապլաստե խողովակի կցամասերի մոնտաժում /եռաբաշխիչ T de20*20*20 Монтаж фитингов/тройников диаметром 20 мм (de20*20*20).	հատ штук	2	1,310	0,231	0,563	0,151	0,464	Եռաբաշխիչ de20 Трехходовой распределитель	հատ штук	1,0	0,25	0,250	2,620	0,250	0,283
18	E22-365	PPR de20 մմ մետաղապլաստե խողովակի կցամասերի մոնտաժում /անցում ներքին պարուրակով S de20 Фитинги/переходники для полиэтиленовых труб PPR de20 мм с внутренней резьбой S de20	հատ штук	4	2,159	0,231	0,563	0,151	0,464	Անցում de20 Переход	հատ штук	1,0	1,00	1,000	8,638	1,000	1,132
19	E22-125	PPR de25 մմ մետաղապլաստե խողովակի կցամասերի մոնտաժում /ամրակ de 20 Фитинги для металлопласт труб PPR de25 мм в сборе / кронштейн de 20	հատ штук	8	1,096	0,120	0,292	0,151	0,464	Ամրակ de20 Крепление	հատ штук	1,0	0,30	0,300	8,770	0,300	0,340
20	E22-365	PPR de20 մմ մետաղապլաստե խողովակի կցամասերի մոնտաժում /գնդիկավոր մետաղական փական de20 արտաքին պարուրակով Фитинги для металлопласт труб PPR DE20 мм в сборе / металлический шаровой кран DE20 с наружной резьбой	հատ штук	4	2,726	0,231	0,563	0,151	0,464	Փական Клапан	հատ штук	1,0	1,50	1,500	10,902	1,500	1,698

[illegible]



1	2	3	4	5	6	7	8	9	10	11	12	13	14	15	16	17	18
7	E22-365	PPR de20 մմ մետաղալաստե խողովակի կցամասերի մոնտաժում /գնդիկավոր մետաղական փական de20 արտաքին պարուրակով Монтаж фитингов для полиэтиленовых труб PPR DE25 мм / Монтаж фитингов для полиэтиленовых труб PPR DE20 мм / Металлический шаровой кран DE20 с наружной резьбой / Зажим DE25	հատ штук	3	3,065	0,231	0,563	0,151	0,464	Փական Клапан	հատ штук	1,0	1,80	1,800	9,196	1,800	2,038
		<b>Կոյուղու արտաքին համակարգի կառուցում</b> <b>Строительство внешней канализационной системы</b>															
1	E1-1551	Խրամառուիների փորում գրունտի կողիցքով 3-րդ կարգի գրունտներում Вырыть траншеи с уплотнением грунта в грунтах 3-го класса.	մ <sup>3</sup> м <sup>3</sup>	3,50	0,551	0,008	0,020	0,173	0,531						1,93		
2	E1-961	Խրամառուիներում գրունտի մշակում ձեռքով Ручная обработка почвы в траншеях.	մ <sup>3</sup> м <sup>3</sup>	0,53	2,681	1,1	2,681								1,42		
3	E23-1	Ավազի նախապատրաստական շերտ h=10սմ հաստությամբ Толщина слоя подготовки песка h = 10 см.	մ <sup>3</sup> м <sup>3</sup>	0,4	7,151	0,89	2,17			Ավազ Песок	մ <sup>3</sup> м <sup>3</sup>	1,1	4	4,4	2,86	4,40	4,98
4	E16-34	Կոյուղու Φ150 ՊՊ ծալքավոր խողովակի անցկացում /շերտավոր խողովակ Φ150 /հիդրավիկ փորձարկումով/ Монтаж канализационных труб из полипропилена Р150 (гофрированные трубы Р150) с гидравлическими испытаниями.	զծմ мм	10,0	2,631	0,37	0,90	0,010	0,03	Խողովակ Труба	զծմ мм	1,0	1,500	1,500	26,308	1,500	1,70
5	E23-1	Ավազի պաշտպանիչ շերտի իրականացում Нанесение защитного слоя от песка	մ <sup>3</sup> м <sup>3</sup>	0,8	7,151	0,89	2,17			Ավազ Песок	մ <sup>3</sup> м <sup>3</sup>	1,1	4	4,4	5,72	4,40	4,98

1	2	3	4	5	6	7	8	9	10	11	12	13	14	15	16	17	18
6	E1-1638	Բնահողի հետ լիցք մեխանիզմով С механизмом заполнения природным грунтом.	մ <sup>3</sup> м <sup>3</sup>	3,5	0,053			0,0172	0,05						0,19		
7	E1-968	Խրամուղու հետլիցք տեղի բնահողով Засыпка траншеи местным грунтом путем ручного уплотнения.	մ <sup>3</sup> м <sup>3</sup>	0,53	1,121	0,46	1,12								0,59		
8	E23-2	Դիտահորի հատակի խճի նախապատրաստական շերտի իրականացում Выполнение работ по подготовке дна смотрового колодца с помощью гравийного слоя.	մ <sup>3</sup> м <sup>3</sup>	0,45	7,151	0,89	2,17			Խիճ Гравий	մ <sup>3</sup> м <sup>3</sup>	1,1	4	4,4	3,22	4,40	4,98
9	E6-1	Դիտահորի հատակի բետոնացում Бетонирование пола люка	մ <sup>3</sup> м <sup>3</sup>	0,29	42,284	0,70	1,71	0,28	0,86	Բետոն B25 Бетон B25	մ <sup>3</sup> м <sup>3</sup>	1,02	34,39	35,078	12,26	35,08	39,72
10	E23-109	Հավաքովի ե/բետոնե էլեմենտներից կոյուղու կլոր դիտահորի կառուցում Ф1200մմ ծածկի սալով Строительство круглого канализационного колодца из сборных железобетонных элементов с защитной плитой толщиной 1200 мм.	մ <sup>3</sup> м <sup>3</sup>	0,45	117,102	6,96	16,96	5,08	15,62	Հավաք.ե/բ էլեմ. Сборка.Ж/Б элемент	մ <sup>3</sup> м <sup>3</sup>	0,68	85	57,8	52,70	74,65	84,52
										Բետոն B15 Бетон B15	մ <sup>3</sup> м <sup>3</sup>	0,413	29,5	12,184			
										Ամրան Арматура	տ тн	0,016	291,667	4,6667			
11	Շուկա Рынок	Թուլե Դուխի մտոցի d=700մմ արժեքը Стоимость чугунной Т-образной трубы диаметром d=700 мм	հատ штук	1,0	56,152		5,20			Մտոց Люк	հատ штук	1	45	45	56,15	45,00	50,95
12	Շուկա Рынок	Կոյուղու Ф150 ՊՊ ծալքավոր խողովակի անցկացման կցամասերի մոնտաժում /անցում Ф150-ից 110 Монтаж фитингов для канализационной трубы Р150 из полипропилена (гофрированная) / переходник с трубы Р150 на трубу Р110.	հատ штук	1,0	5,661					Անցում Переход	հատ штук	1	5	5	5,66	5,00	5,66

1	2	3	4	5	6	7	8	9	10	11	12	13	14	15	16	17	18
		Կոյուղու փողոկալի անցկացում Строительство внутренней канализационной системы															
1	E22-119	Կոյուղու $\Phi 110$ ՊՊ խողովակի անցկացում /խողովակ $\Phi 110$ /հիդրավիկ փորձարկումով/ Монтаж канализационных труб P110 из полипропилена /труба P110 /с гидравлическими испытаниями/	զծմ мм	3,1	2,101	0,07	0,17	0,07	0,22	խողովակ Трубка	զծմ мм	1,01	1,5	1,515	6,51	1,52	1,72
2	Շուկա Рынок	Կոյուղու $\Phi 110$ ՊՊ խողովակի անցկացման կցամասերի մոնտաժում /եռաբաշխիչ $\Phi 110*50-45$ աստ.*110 Монтаж фитингов для канализационных труб P110 PP / тройник P110*50-45st.*110	հատ штук	1,0	2,559		1,20			Եռաբաշխիչ $\Phi 110*50-45$ աստ.*110 трехходовой распределитель P110*50 45st *110	հատ штук	1	1,2	1,2	2,56	1,20	1,36
3	Շուկա Рынок	Կոյուղու $\Phi 110$ ՊՊ խողովակի անցկացման կցամասերի մոնտաժում /եռաբաշխիչ $\Phi 110*110-45^0$ . *110 Монтаж фитингов для канализационных труб P110 PP / тройников P110*110-45st.*110	հատ штук	1,0	2,559		1,20			Եռաբաշխիչ Трехходовой распределитель	հատ штук	1	1,2	1,2	2,56	1,20	1,36
4	Շուկա Рынок	Կոյուղու $\Phi 110$ ՊՊ խողովակի անցկացման կցամասերի մոնտաժում /անկյուն L $\Phi 110-45$ աստ Монтаж фитингов для канализационных труб P110 PP / уголка L P110-45st	հատ штук	6,0	2,445		1,20			Անկյուն L $\Phi 110-45$ աստ Угол L P110-45st	հատ штук	1	1,1	1,1	14,67	1,10	1,25
5	Շուկա Рынок	Կոյուղու $\Phi 110$ ՊՊ խողովակի անցկացման կցամասերի մոնտաժում /անցում $\Phi 110$ -ից 50 Монтаж фитингов для канализационной трубы P110 из полипропилена / переходник с трубы P110 на трубу P50	հատ штук	1,0	2,049		1,20			Անցում Переход	հատ штук	1	0,75	0,75	2,05	0,75	0,85
6	E22-119	Կոյուղու $\Phi 50$ ՊՊ խողովակի անցկացում /խողովակ $\Phi 50$ /հիդրավիկ փորձարկումով/ Монтаж канализационных полипропиленовых труб P50 /труба P50 /с гидравлическими испытаниями/	զծմ мм	9,7	1,063	0,07	0,17	0,07	0,22	խողովակ Трубка	զծմ мм	1,01	0,592	0,5979	10,31	0,60	0,68

1	2	3	4	5	6	7	8	9	10	11	12	13	14	15	16	17	18
7	Շուկա Рынок	Կոյուղու Փ50 ՊՊ խողովակի անցկացման կցամասերի մոնտաժում /եռաբաշխիչ Փ50*50-45աստ*50 Монтаж фитингов для канализационных труб Р50 РР / тройников Р50*50-45st*50	հատ штук	1,0	0,510					Եռաբաշխիչ Тройник	հատ штук	1	0,45	0,45	0,51	0,45	0,51
8	Շուկա Рынок	Կոյուղու Փ50 ՊՊ խողովակի անցկացման կցամասերի մոնտաժում /անկյուն L Փ50-45աստ Монтаж фитингов для канализационных труб Р50 РР / уголка L Р50-45st	հատ штук	14,0	1,710					Անկյուն Угол	հատ штук	1	0,45	0,45	23,93	0,45	0,51
9	Շուկա Рынок	Կոյուղու Փ50 ՊՊ խողովակի անցկացման կցամասերի մոնտաժում /դիսպլեկտոր (պաշտպանիչ ցանց) Փ50 Монтаж фитингов для канализационной трубы Р50 из полипропилена / дефлектора (защитной сетки) Р50	հատ штук	1,0	1,710					Ցանց Сеть	հատ штук	1	0,45	0,45	1,71	0,45	0,51
		<b>Սանիտարական գույք</b> <b>Сантехника</b>															
1	E17-36	Զրահեռացման հոսակի տեղադրում Монтаж дренажа	հատ штук	1,0	6,430	0,290	0,71	0,020	0,06	Հոսակ Поток	հատ штук	1	5,00	5,00	6,43	5,00	5,66
2	E17-61	Չուզարանակոնքի տեղադրում ճկուն միացումով Установка унитаза с гибким соединением	կ-տ	1,0	56,681	1,49	3,63	0,13	0,40	Չուզարանակոնք Унитаз	հատ штук	1	45	45,000	56,68	46,50	52,65
										Ճկուն միացում Гибкое соединение	հատ штук	1	1,500	1,500			
3	E17-28	Կերամիկական լվացարան պահարանի տեղադրում, Ներառված ջրահեռացման համակարգ Установка керамической мойки в тумбу, включая систему слива.	կ-տ	1,0	94,733	1,370	3,34	0,070	0,22	Լվացարան Умывальник	հատ штук	1,0	78,00	78,00	94,73	80,53	91,18
										Սիֆոն Сифон	հատ штук	1,0	1,028	1,028			
										Ճկուն միացում Гибкое соединение	հատ штук	1,0	1,500	1,500			

1	2	3	4	5	6	7	8	9	10	11	12	13	14	15	16	17	18
4	E17-53	Լվացարանի ծորակ խառնիչի տեղադրում Установка смесителя для раковины	կ-տ	1,0	10,898	0,510	1,24	0,010	0,03	խառնիչ Миксер	հատ штук	1,0	8,50	8,50	10,90	8,500	9,62
5	E17-53	Ծորակ խառնիչի միացման ճկախողովակների մոնտաժում L=60սմ Установка гибких шлангов для подключения смесителя L=60 см.	կ-տ	2,0	2,972	0,510	1,24	0,010	0,03	ճկուն միացում Гибкое соединение	հատ штук	1,0	1,500	1,50	5,94	1,500	1,70
6	Շուկա Рынок	Էլեկտրական ջրատաքացուցիչի տեղադրում /արտաքին տեսքը՝ Էմալպատ, տարողությունը 100լ, Էլ. Հզորությունը 1800Կտ, ապրանքանիշը՝ իտալիա Установка электрического водонагревателя / наружное покрытие: эмалированное, объем 100 л, электрическая мощность 1800 Вт, марка: Италия	հատ штук	1,0	99,639					Ջրատաքացուցիչ Нагреватель воды	հատ штук	1	85,0	85,0	99,64	88,00	99,64
		Օդափոխություն Вентиляция															
1	E22-119	Օդափոխության Փ110 ՊՊ խողովակի անցկացում /խողովակ Փ110 Монтаж вентиляционных труб P110 из полипропилена / труба P110	գծմ мм	3,5	2,101	0,07	0,17	0,07	0,22	խողովակ Трубка	գծմ мм	1,01	1,5	1,515	7,35	1,52	1,72
2	Շուկա Рынок	Կոյուղու Փ110 ՊՊ խողովակի անցկացման կցամասերի մոնտաժում /անկյուն L Փ110-45աստ Монтаж фитингов для канализационных труб P110 PP / уголка L P110-45st	հատ штук	3,0	2,109		0,75			Անկյուն Угол	հատ штук	1	1,2	1,2	6,33	1,20	1,36
3	Շուկա Рынок	Կոյուղու Փ110 ՊՊ խողովակի անցկացման կցամասերի մոնտաժում /անկյուն L Փ110-90աստ Монтаж фитингов для канализационных труб P110 PP / угловых фитингов P110-90 градусов	հատ штук	2,0	2,109		0,75			Անկյուն Угол	հատ штук	1	1,2	1,2	4,22	1,20	1,36



1	2	3	4	5	6	7	8	9	10	11	12	13	14	15	16	17	18
4	Շուկա Рынок	Կոյուղու Փ110 ՊՊ խողովակի անցկացման կցամասերի մոնտաժում /դիսպլեկտոր (պաշտպանիչ ցանց) Փ110 Монтаж фитингов для канализационной трубы Р110 из полипропилена /диспектор (защитная сетка) Р110	հատ штук	2,0	2,448		0,75			Ցանց Сеть	հատ штук	1	1,5	1,5	4,90	1,50	1,70
5	Շուկա Рынок	Օդափոխիչի մոնտաժում Установка кондиционера	հատ штук	2,0	5,661					Օդափոխիչ Вентилятор	հատ штук	1	5	5	11,32	5,00	5,66

Ընդամենը /հազ.դր./	681,27
Վերադիր ծախսեր 13.3%	90,61
Ընդամենը /հազ.դր./	771,88
Շահույթ 11%	84,91
Ընդամենը /հազ.դր./	856,79

Կազմեց  
Сделал

Է. Գալստյան  
Э. Галстян

Նախահաշիվ N1-3 /Смета №1-3

Ծրագրի անվանումը  
Название проекта

<<Վայոց ձորի անտառտնտեսություն» մասնաճյուղ>> ՊՈԱԿ-ի, վարչական մասնաշենքի կառուցման աշխատանքների  
Նախահաշիվ

Смета на строительство административного здания <<Филиала лесное хозяйство Вайоца Дзора>> ГНКО

Էլ. մոնտաժային աշխատանքներ, Լուսատեխնիկական սարքավորումների մոնտաժային աշխատանքներ  
Электромонтажные работы, монтаж осветительного оборудования.

Շինարարական աշխատանքների արժեքը - 5283,56  
Стоимость строительных работ -

Հազ.դր.  
Тысяча др.

Ինդեքսավորումը  
աշխատավարձին  
մեք.և սարք շահագործմանը  
Տրանսպորտային ծախսերի գործակիցը

2437,02  
3074,10  
1,0572

ՀՀ	Հիմնավորումը Обоснование	Աշխատանքի անվանումը Название работы	Հախման միավորը Единица измерения	Ծավալը Объем	1 միավորի ընդհանուր արժեքը /հազ.դր./ Общее стоимость единицы /тыс. драм/	Այդ թվում В том числе									Ընդհանուր արժեքը Общая стоимость	Նյութերի արժեքը Стоимость материалов	Նյութերի արժեքը
						Աշխատավարձը Заработная плата		Մեքենա մեխ.- շահագործումը эксплуатация машина-механизм.		Նյութերի ծախսը և արժեքը մեկ միավորի համար Стоимость материалов и стоимость за единицу							1.02x1.05x
						Ըստ նորմերի По нормам	Գործող գներով По действующим ценам	Ըստ նորմերի По нормам	Գործող գներով По действующим ценам	Անվանումը Название	Հատուկ միավորը Единица	Քանակը Количество	Արժեքը Стоимость	Ընդհանուր արժեքը Общая стоимость	Հազ.դրամ Тысяча др.	Հազ.դրամ Тысяча др.	Հազ.դրամ Тысяча др.
1	2	3	4	5	6	7	8	9	10	11	12	13	14	15	16	17	18
		Էլ. մոնտաժային աշխատանքներ Электромонтажные работы															
1	8-418-2	Ճկախողովակ PVC Φ50մմ ПВХ труба Φ50 мм	գծմ мм	50,0	0,301	0,091	0,221	0,002	0,007	Ճկախողովակ PVC Φ50 Гибкая труба ПВХ P50	գծմ мм	1,00	0,065	0,065	15,070	0,065	0,074
2	8-418-1	Ճկախողովակ PVC Φ20մմ Гибкая труба ПВХ диаметром 20 мм	գծմ мм	2000,0	0,254	0,086	0,209	0,002	0,005	Ճկախողովակ PVC Φ20մմ Гибкая труба ПВХ диаметром 20 мм	գծմ мм	1,00	0,035	0,035	507,415	0,035	0,040

1	2	3	4	5	6	7	8	9	10	11	12	13	14	15	16	17	18
3	Հովա Рынок	Ամրակ №9 Крепежный элемент № 9	հատ штук	2200,0	0,011					Ամրակ №9 Крепежный элемент № 9	հատ штук	1,00	0,010	0,01	24,910	0,010	0,011
4	8-149-3	Բազմաջիղ պղնձե մալուխների մոնտաժում <b>/մալուխ 5x16</b> Монтаж многожильных медных кабелей /кабель 5x16	գծմ мм	65,0	5,053	0,113	0,275	0,016	0,049	Մալուխ 5x16 кабель 5x16	գծմ мм	1,02	4,094	4,1756	328,430	4,176	4,728
5	8-149-3	Բազմաջիղ պղնձե մալուխների մոնտաժում <b>/մալուխ 3x4</b> Монтаж многожильных медных кабелей / кабеля 5x16	գծմ мм	20,0	0,925	0,113	0,275	0,016	0,049	Մալուխ 3x4 кабель 3x4	գծմ мм	1,02	0,520	0,5304	18,509	0,530	0,601
6	8-149-3	Բազմաջիղ պղնձե մալուխների մոնտաժում <b>/մալուխ 3x2,5</b> Монтаж многожильных медных кабелей /кабель 3x2,5	գծմ мм	750,0	0,793	0,113	0,275	0,016	0,049	Մալուխ 3x2,5 кабель 3x2,5	գծմ мм	1,02	0,405	0,4131	594,460	0,413	0,468
7	8-149-3	Բազմաջիղ պղնձե մալուխների մոնտաժում <b>/մալուխ 3x1,5</b> Монтаж многожильных медных кабелей /кабель 3x1.5	գծմ мм	600,0	0,755	0,113	0,275	0,016	0,049	Մալուխ 3x1,5 кабель 3x1,5	գծմ мм	1,02	0,372	0,3794	452,701	0,379	0,430
8	10-54-11	Ցանաջային մալուխ <b>/UTP Cat6</b> Патч-кабель /UTP Cat6	գծմ мм	900,0	0,115	0,008	0,018			UTP Cat6	գծմ мм	1,02	0,0834	0,0851	103,159	0,085	0,096
9	Հովա Рынок	Ամրակ <b>№9</b> Крепежный элемент № 9	հատ штук	2500,0	0,011					Ամրակ №9 Крепежный элемент № 9	հատ штук	1,0	0,010	0,01	28,307	0,010	0,011

[illegible]

[illegible]



1	2	3	4	5	6	7	8	9	10	11	12	13	14	15	16	17	18
21	8-591-6	Ցանցային վարդակ կրկնակի /Cat 6 <b>2xRJ45 Shielded</b> Экранированный сетевой разъем 2xRJ45 /Cat 6	հատ штук	1	2,908	0,171	0,42			Ցանցային վարդակ Розетка	հատ штук	1,0	2,20	2,2	2,908	2,200	2,491
22	8-591-2	Անջատիչ <b>մեկ ուղղության 1-ստեղ</b> /10A 230V Однопозиционный переключатель, 1 кнопка / 10 A 230 В	հատ штук	5	1,600	0,113	0,28			Անջատիչ 1-ստեղ 1-кнопочный переключатель	հատ штук	1,0	1,17	1,17	8,001	1,170	1,325
23	8-591-2	Անջատիչ <b>մեկ ուղղության 2-ստեղ</b> /10A 230V Однопозиционный двухкнопочный переключатель /10A 230В	հատ штук	5	1,781	0,113	0,28			Անջատիչ 2-ստեղ 2-кнопочный переключатель	հատ штук	1,0	1,33	1,33	8,906	1,330	1,506
24	8-591-2	Շարժման տվիչ /6A 230V Датчик движения /6A 230В	հատ штук	1	8,201	0,113	0,28			Շարժման տվիչ Датчик движения	հատ штук	1,0	7,00	7	8,201	7,000	7,926
25	8-591-2	Շրջանակ 1 տեղ Рамка 1 место	հատ штук	16	0,558	0,113	0,28			Անլար կապի սարք <b>Long range</b> Беспроводное устройство связи дальнего действия	հատ штук	1,0	0,25	0,25	8,935	0,250	0,283
26	8-591-2	Շրջանակ 2 տեղ Рамка 2 места	հատ штук	25	0,842	0,113	0,28			Անլար կապի սարք <b>Long range</b> Беспроводное устройство связи дальнего действия	հատ штук	1,0	0,50	0,5	21,038	0,500	0,566
27	8-591-2	Շրջանակ 3 տեղ Рамка 3 места	հատ штук	14	1,125	0,113	0,28			Շրջանակ 1 տեղ Рамка 1 место	հատ штук	1,0	0,75	0,75	15,744	0,750	0,849

1	2	3	4	5	6	7	8	9	10	11	12	13	14	15	16	17	18
		սարքավորումների մոնտաժային աշխատանքներ Монтажные работы осветительного оборудования															
1	8-603-1	Կետային լույսատուների մոնտաժում Установка прожекторов	հատ штук	32	11,105	0,35	0,85	0,009	0,03	Լուսատու Осветитель	հատ штук	1,0	9,03	9,03	355,358	9,030	10,224
2	8-603-1	Կետային լույսատուների մոնտաժում (սանհանգույցի) Установка прожекторов (ванная комната)	հատ штук	4	5,749	0,35	0,85	0,009	0,03	Լուսատու Осветитель	հատ штук	1,0	4,30	4,3	22,997	4,300	4,869
3	8-603-1	Կախվող գծային լուսատուների մոնտաժում Монтаж подвесных линейных светильников	հատ штук	11	13,902	0,35	0,85	0,009	0,03	Կախվող գծային լուսատու Подвесной линейный светильник	հատ штук	1,0	11,50	11,5	152,918	11,500	13,021
4	8-603-1	Կախվող գծային լուսատուների մոնտաժում (երկար) Монтаж подвесных линейных светильников (длинных)	հատ штук	1	24,092	0,35	0,85	0,009	0,03	Կախվող երկար գծային լուսատու Длинный подвесной линейный светильник	հատ штук	1,0	20,5	20,5	24,092	20,500	23,211
5	8-603-1	Առաստաղի գծային լուսատուների մոնտաժում Монтаж линейных светильников на потолке.	հատ штук	3	21,261	0,35	0,85	0,009	0,03	Առաստաղի գծային լուսատու Линейный потолочный светильник	հատ штук	1,0	18,0	18	63,784	18,000	20,381
6	8-604-4	Տարիանման լուսատուների մոնտաժում Установка эвакуационных светильников	հատ штук	3	7,025	0,41	1,00	0,311	0,96	Տարիանման լուսատու "Транспорт свет"	հատ штук	1	4,478	4,478	21,076	4,478	5,070

[illegible]

1	2	3	4	5	6	7	8	9	10	11	12	13	14	15	16	17	18
2	8-472-7	Հողանցման ցինկապատ շերտապողպատի մոնտաժում D=16mm, L=3m Монтаж заземляющего проводника из оцинкованной стали, диаметр D=16 мм, длина L=3 м.	զծւմ мм	35,0	1,129	0,134	0,33	0,018	0,06	Շերտապողպատ D=16mm, L=3m Стальная полоса D=16 мм, L=3 м"	զծւմ мм	1	0,66	0,66	39,522	0,660	0,747
3	8-471-1	Հողանցման ցինկապատ շերտապողպատի բաժանման կետ Точка разделения оцинкованной листовой стали для заземления	հատ штук	6,0	1,336	0,46	1,12	0,07	0,22	Շերտապողպատի բաժանման կետ Полосная сталь точка разделения»					8,017		
4	8-471-1	Հողանցման ցինկապատ պողպատյա միացուցիչ Оцинкованный стальной заземляющий соединитель	հատ штук	6,0	3,035	0,46	1,12	0,07	0,22	Պողպատյա միացուցիչ "Стальной соединитель"	հատ штук	1	1,5	1,5	18,208	1,500	1,698
5	8-471-1	Հողանցման ցինկապատ պողպատյա միացուցիչ /40X4 մմ Оцинкованный стальной заземляющий соединитель /40x4 мм	հատ штук	6,0	2,468	0,46	1,12	0,07	0,22	Պողպատյա միացուցիչ 40X4 մմ Стальной соединитель 40x4 мм"	հատ штук	1	1	1	14,811	1,000	1,132
6	8-471-1	Հողանցման գլխավոր հաղորդաձողի մոնտաժում Монтаж главного заземляющего проводника.	հատ штук	1,0	20,585	0,46	1,12	0,07	0,22	Հաղորդաձող Проводящий стержень	հատ штук	1	17	17	20,585	17,000	19,248
7	Շուկա Рынок	Ամրակ №9 Крепежный элемент № 9	հատ штук	30,0	0,011					Ամրակ №9 Крепление №9	հատ штук	1,0	0,010	0,01	0,340	0,010	0,011

1	2	3	4	5	6	7	8	9	10	11	12	13	14	15	16	17	18
8	8-149-3	Հողանցման բազմաջիղ պղնձե հաղորդալարի մոնտաժում /ПВЗ 1х16մմ /Монтаж многожильного медного заземляющего провода /PV3 1х16 мм	գծմ мм	30,0	1,168	0,113	0,275	0,016	0,049	Բազմաջիղ պղնձե հաղորդալար /ПВЗ 1х16մմ	գծմ мм	1,02	0,730	0,7446	35,039	0,745	0,843
9	Շուկա Рынок	Բազմաջիղ պղնձե հաղորդալարի ծայրակալների մոնտաժում /ծայրակալ 16մմ /Клеммная сборка из многожильного медного провода / клемма 16 мм	հատ штук	4,0	1,698					Ծայրակալ 16մմ Торцевая заглушка 16 мм	հատ штук	1,0	1,500	1,5	6,794	1,500	1,698
10	Շուկա Рынок	Պտուտակներ և դյուբելներ /М8, М10 /Винты и дюбели /М8, М10	հատ штук	30,0	0,170					Պտուտակ դյուբել /М8, М10 Винтовой штифт /М8, М10	հատ штук	1,0	0,150	0,15	5,095	0,150	0,170
11	Շուկա Рынок	Չնախատեսված լրացուցիչ կյութեր և արքեսուարներ /Незапланированные дополнительные материалы и аксессуары	հատ штук	1,0	56,613					Լրացուցիչ կյութեր և արքեսուարներ Дополнительные материалы и аксессуары	հատ штук	1,0	50,00	50	56,613	50,000	56,613

Ընդամենը /հազ.դր./	4201,202
Վերադիր ծախսեր 13.3%	558,760
Ընդամենը /հազ.դր./	4759,962
Շահույթ 11%	523,596
Ընդամենը /հազ.դր./	5283,558

Կազմեց  
Сделал

Է. Գալստյան  
Э. Галстян

Նախահաշիվ N1-4

Ծրագրի անվանումը  
Название проекта

<<Վայոց ձորի անտառտնտեսություն» մասնաճյուղ>> ՊՈԱԿ-ի, վարչական մասնաշենքի կառուցման աշխատանքների Նախահաշիվ  
Смета на строительство административного здания <<Филиала лесное хозяйство Вайоца Дзора>> ГНКО

Ջեռուցման աշխատանքներ  
Отопительные работы

Շինարարական աշխատանքների արժեքը - 732,33  
Стоимость строительных работ -

Հազ.դր.  
Тысяча др.

Ինդեքսավորումը  
աշխատավարձին  
մեք.և սարք շահագործմանը  
Տրանսպորտային ծախսերի գործակիցը

2437,02  
3074,10  
1,0572

ՀՀ	Հիմնավորումը Обоснование	Աշխատանքի անվանումը Название работы	Հափման միավորը Единица измерения	Ծավալը Объем	1 միավորի ընդհանուր արժեքը /հազ.դր./ Общее стоимость единицы /тыс. драм/	Այդ թվում В том числе									Ընդհանուր արժեքը Общая стоимость	Նյութերի արժեքը Стоимость материалов	Նյութերի արժեքը Стоимость материалов	1.02x1.05x
						Աշխատավարձը Заработная плата		Մեքենա մեխ.- շահագործումը эксплуатация машина-		Նյութերի ծախսը և արժեքը մեկ միավորի համար Стоимость материалов и стоимость за единицу								
						Ըստ նորմերի По нормам	Գործող գներով По действующим ценам	Ըստ նորմերի По нормам	Գործող գներով По действующим ценам	Անվանումը Название	Հափման միավորը Единица измерения	Քանակը Количество	Արժեքը Стоимость	Ընդհանուր արժեքը Общая стоимость			Հազ.դրամ Тысяча др.	Հազ.դրամ Тысяча др.
1	2	3	4	5	6	7	8	9	10	11	12	13	14	15	16	17	18	
1	Շուկա Рынок	Էլեկտրական ջեռուցվող մարտկոցի տեղադրում /կոնվեկտոր 2500W, լարում 220/230Վ, ջերմաստիճանի կարգավորման ծրագրային ռեժիմ, գերտաքացման դեպքում ավտոմատ ա(ատում, պատից կախվող Электрический обогреватель-конвектор мощностью 2500 Вт, напряжение 220/230 В, программируемый режим регулировки температуры, автоматическое отключение при перегреве, настенный монтаж.	կ-տ штук	12	48,525					Էլ.Ջեռ.մարտկոց Электрический обогреватель Батадея	հատ штук	1	45,000	45	582,306	45,000	48,525	

Ընդամենը /հազ.դր./ 582,306

Վերադիր ծախսեր 13.3% 77,447

Ընդամենը /հազ.դր./ 659,752

Շահույթ 11% 72,573

Ընդամենը /հազ.դր./ 732,33

Կազմեց  
Сделал

Է. Գալստյան  
Э. Галстян



Նախահաշիվ N1-5

Ծրագրի անվանումը  
Название проекта

<<Վայոց ձորի անտառտնտեսություն» մասնաճյուղ>> ԴՈԱԿ-ի, վարչական մասնաշենքի կառուցման աշխատանքների  
Նախահաշիվ

Смета на строительство административного здания <<Филиала лесное хозяйство Вайоца Дзора>> ГНКО

Հակահրդեհային համակարգ  
Система противопожарной защиты

Ծինարարական աշխատանքների արժեքը - 589,55  
Стоимость строительных работ -

Հազ.դր.  
Тысяча др.

Ինդեքսավորումը

աշխատավարձին

2437,02

մեր.և սարք շահագործմանը

3074,10

Տրանսպորտային ծախսերի գործակիցը 1,0572

ՀՀ	Հիմնավորումը Обоснование	Աշխատանքի անվանումը Название работы	Չափման միավորը Единица измерения	Ծավալը Объем	1 միավորի ընդհանուր արժեքը /հազ.դր./ Общее стоимость единицы /тыс. драм/	Այդ թվում В том числе									Ընդհանուր արժեքը Общая стоимость	Նյութերի արժեքը Стоимость материалов	Նյութերի արժեքը Стоимость материалов
						Աշխատավարձը Заработная плата		Մեքենա մեխ.- շահագործումը эксплуатация машина-механизм.		Նյութերի ծախսը և արժեքը մեկ միավորի համար Стоимость материалов и стоимость за единицу							1.02x1.05x
						Ըստ նորմերի По нормам	Գործող գներով По действующим ценам	Ըստ նորմերի По нормам	Գործող գներով По действующим ценам	Անվանումը Название	Չափման միավորը Единица измерения	Քանակը Количество	Արժեքը Стоимость	Ընդհանուր արժեքը Общая стоимость			Հազ.դրամ Тысяча др.
1	2	3	4	5	6	7	8	9	10	11	12	13	14	15	16	17	18
1	10-742-3	Հակահրդեհային համակարգի կառավարման գլխավոր վահանակի մոնտաժում Установка главного пульта управления пожарной сигнализацией.	հատ штук	1,0	56,469	6,91	16,84			Կառավարման վահանակ Панель управления	հատ штук	1	35	35	56,469	35,000	39,629
2	Շուկա Рынок	Հակահրդեհային համակարգի անվտանգության վահանակի մոնտաժում Установка панели управления системы пожарной сигнализации.	հատ штук	1,0	39,471					Անվտանգության վահանակ Панель безопасности	հատ штук	1	34,86	34,86	39,471	34,860	39,471

[illegible]

1	2	3	4	5	6	7	8	9	10	11	12	13	14	15	16	17	18
9	8-149-1	Հրակայուն ազդանշանային մալուխ ԿՑՅՅ իր (Ա)-LS 6*0.22 Огнестойкий сигнальный кабель ԿՑՅՅ իր (Ա)-ЛС 6*0.22	գծմ մմ	400,0	0,349	0,062	0,15	0,0027	0,01	Հրակայուն ազդանշանային մալուխ ԿՑՅՅ իր (Ա)-LS 6*0.22 Огнестойкий сигнальный кабель ԿՑՅՅ իր (Ա)-ЛС 6*0.22	գծմ մմ	1,02	0,163	0,1663	139,448	0,166	0,188
10	8-418-1	Էլ. Սնուցման մալուխների անցկացում ճկախողովակով Փ25 Прокладка силового кабеля с помощью гибкого кабелепровода P25	գծմ մմ	10,0	0,418	0,086	0,209	0,002	0,005	Էլ. Սնուցման մալուխների անցկացման ճկախողովակ Փ25 Гибкий кабельный канал для силовых кабелей P25	գծմ մմ	1,00	0,180	0,18	4,179	0,180	0,204
11	8-149-3	Էլ. Սնուցման մալուխների մոնտաժում 2*1.5 մմ <sup>2</sup> Монтаж силовых кабелей 2*1,5 мм <sup>2</sup>	գծմ մմ	10,0	0,755	0,113	0,275	0,016	0,049	Էլ. սնուցման մալուխների մոնտաժում 2*1.5 մմ <sup>2</sup> Монтаж силовых кабелей 2*1,5 мм <sup>2</sup>	գծմ մմ	1,02	0,372	0,3794	7,545	0,379	0,430
12	Շուկա Рынок	Չնախատեսված լրացուցիչ նյութեր և արքեսուարներ Незапланированные дополнительные материалы и комплектующие	հատ штук	1,0	56,613					Չնախատեսված լրացուցիչ նյութեր և արքեսուարներ Незапланированные дополнительные материалы и комплектующие	հատ штук	1,0	50,00	50	56,613	50,000	56,613

Ընդամենը /հազ.դր./	468,782
Վերադիր ծախսեր 13.3%	62,348
Ընդամենը /հազ.դր./	531,130
Շահույթ 11%	58,424
Ընդամենը /հազ.դր./	589,554

Կազմեց  
Сделал

Է. Գալստյան  
Э. Галстян

**<<Վայոց ձորի անտառտնտեսություն» մասնաճյուղ>> ՊՈԱԿ-ի, վարչական մասնաշենքի կառուցման աշխատանքների նախահաշիվ**

**Смета на строительство административного здания <<Филиала лесное хозяйство Вайоца Дзора>> ГНКО**

Ինդեքսավորումը	աշխատավարձին	2437,02
	մեք.և սարք շահագործմանը	3074,10
	Տրանսպորտային ծախսերի գործակիցը	1,0572

Հազ.դր.  
Тысяча др.

ՀՀ	Հիմնավորումը Обоснование	Աշխատանքի անվանումը Название работы	Հախված միավորը Единица измерения	Ծավալը Объем	1 միավորի ընդհանուր արժեքը /հազ.դր./ Общее стоимость единицы /тыс. драм/	Այդ թվում В том числе									Ընդհանուր արժեքը Общая стоимость	Լյուքների արժեքը Стоимость материалов	Լյուքների արժեքը Стоимость материалов
						Աշխատավարձը Заработная плата		Օգտագործումը эксплуатация машина-механизм		Լյուքների ծախսը և արժեքը մեկ միավորի համար Стоимость материалов и стоимость за единицу							1.02x1.05x
						Ըստ նորմերի По нормам	Գործող գներով По действующим ценам	Ըստ նորմերի По нормам	Գործող գներով По действующим ценам	Անվանումը Название	Հախված միավորը Единица измерения	Քանակը Количество	Արժեքը Стоимость	Ընդհանուր արժեքը Общая стоимость			Հազ.դրամ Тысяча др.
1	2	3	4	5	6	7	8	9	10	11	12	13	14	15	16	17	18
1	Շուկա Рынок	Սերվերի պահարան Gembird 600 x 600 SP19R-12U-600M	հատ штук	1	66,828		5,60		0,00	Սերվերային պահարան 600 x 600 Серверный шкаф 600 x 600	հատ штук	1	56,78	56,78	66,828	56,780	61,228
2	Շուկա Рынок	Մոնտաժային դարակ, 600մմ խորությամբ 19" 1U, 19" Standard Tray for 18-42U 600mm depth cabinet стационарная полка глубиной 600мм, черная	հատ штук	2	9,270		2,80		0,00	Standard Tray for 18-42U 600mm depth cabinet	հատ штук	1	6,0	6,0	18,540	6,000	6,470

[illegible]

7	Շուկա Рынок	Ներքին կիրառման անլար կապի սարք / 802.11ac Long Range Access Point / Dimensions 175.7 x 43.2 mm, Environment Indoor, 2.4 GHz Speed 450 Mbps, 5 GHz Speed 867 Mbps, 802.3af/A PoE & 24V PoE, Ports (1) 10/100/1000 Ethernet 1200 Mbps Dual-band Wi-Fi 5 Gigabit in- Wall indoor AP, 2x2 MIMO, 2 Gigabit port with 1 PoE in, Max/Recommend user access is 128/50, HPP/HC unified cloud app management, Support batch managed via AC Router, Support standalone configuration via AP's web, 86 mm standard wall junction box	հատ штук	1	34,637		3,50	0,00	Ներքին կիրառման անլար կապի սարք Беспроводное устройство связи для использования внутри помещений.	հատ штук	1	27,50	27,50	34,637	27,500	31,137
8	Շուկա Рынок	Անխափան սնուցման սարք 1500 ՎԱ Lightwave 2000VA 2P	հատ штук	1	65,899		1,70	0,00	Lightwave 2000VA 2P	հատ штук	1	56,70	56,70	65,899	56,700	64,199

Ընդամենը /հազ.դր./

**359,721**

Վերադիր ծախսեր 13.3%

**47,843**

Ընդամենը /հազ.դր./

**407,564**

Շահույթ 11%

**44,832**

Ընդամենը /հազ.դր./

**452,397**

**Կազմեց**  
**Сделал**

**Է. Գալստյան**  
**Э. Галстян**



## Նախահաշիվ N1-7 /Смета №1-7

**Ծրագրի անվանումը**  
**Название проекта**

**«Հայոց ծորի անտառտնտեսություն» մասնաճյուղ» ՊՈԱԿ-ի, վարչական մասնաշենքի կառուցման աշխատանքների նախահաշիվ**

**Смета на строительство административного здания <<Филиала лесное хозяйство Вайоца Дзора>> ГНКО**

**Բարեկարգման աշխատանքներ**  
**Работы по благоустройству**

**Շինարարական աշխատանքների արժեքը - 13473,80**  
**Стоимость строительных работ -**

Հազ.դր.  
Тысяча др.

Ինդեքսավորումը	<u>աշխատավարձի</u>	<u>2437,02</u>
	<u>մեք.և սարք շահագործմանը</u>	<u>3074,10</u>
	<u>Տրանսպորտային ծախսերի գործակիցը</u>	<u>1,0572</u>

ՀՀ	Հիմնավորումը Обоснование	Աշխատանքի անվանումը Название работы	Հափանման միավորը Единица измерения	Ծավալը Объем	1 միավորի ընդհանուր արժեքը /հազ.դր./ Общее стоимость единицы /тыс. драм/	Այդ թվում В том числе									Ընդհանուր արժեքը Общая стоимость	Նյութերի արժեքը Стоимость материалов	Նյութերի արժեքը
						Աշխատավարձը Заработная плата		Մեքենա մեխ.- շահագործումը эксплуатация машина-механизм.		Նյութերի ծախսը և արժեքը մեկ միավորի համար Стоимость материалов и стоимость за единицу							1.02x1.05x
																	1,0572
						Ըստ նորմերի По нормам	Գործող գնեքով По действующим ценам	Ըստ նորմերի По нормам	Գործող գնեքով По действующим ценам	Անվանումը Название	Հափանման միավորը Единица измерения	Քանակը Количество	Արժեքը Стоимость	Ընդհանուր արժեքը Общая стоимость	Հազ.դրամ Тысяча др.	Հազ.դրամ Тысяча др.	Հազ.դրամ Тысяча др.
1	2	3	4	5	6	7	8	9	10	11	12	13	14	15	16	17	18
1	E1-961	3-րդ կարգի բնահողի մշառում ձեռքով Ручная обработка почвы (3-й класс).	մ <sup>3</sup> м <sup>3</sup>	22,10	2,681	1,100	2,68								59,244		
2	E1-961	Մայթի եզրաքարերի տեղադրման համար խրամատաձև հիմքերի փորում Вырыть траншею для фундамента под установку бордюров.	մ <sup>3</sup> м <sup>3</sup>	7,51	2,681	1,100	2,68								20,132		

1	2	3	4	5	6	7	8	9	10	11	12	13	14	15	16	17	18
3	E11-6	Մայթի եզրաքարերի խրամատաձև հիմքերում բազալտե խճի նախապատրաստական շերտի իրականացում Нанесение базальтового гравийного подстилающего слоя в траншейные основания бордюров тротуаров.	$\text{м}^3$	3,76	13,310	1,820	4,44	1,060	3,26	Խիճ Гравий	$\text{м}^3$	1,240	4,00	4,96	50,045	4,960	5,616
4	E6-1	Մայթի եզրաքարերի տեղադրման համար բետոնի նախապատրաստական շերտի իրականացում B15 դասի բետոնով Нанесение подготовительного слоя бетона для укладки бордюрных камней из бетона класса Б15.	$\text{м}^3$	3,76	37,133	0,700	1,71	0,280	0,86	Բետոն Бетон	$\text{м}^3$	1,020	29,93	30,53	139,620	30,529	34,566
5	P16-78	Մայթի բազալտե եզրաքարերի տեղադրում 10*20*Լ բետոնե հիմքի վրա Укладка базальтовых бордюрных камней на бетонное основание размером 10*20*Լ.	գծմ мм	93,90	6,312	0,592	1,44	0,007	0,02	Բազ.եզրաքար Базовая тумба	գծմ мм	1	2,50	2,500	592,723	4,281	4,848
										Բետոն B15 Бетон B15	$\text{м}^3$	0,059	29,93	1,766			
										Շաղախ Миномет	$\text{м}^3$	0,0006	26,0	0,016			
6	E11-6	Մայթերի տակ խճի նախապատրաստական շերտի իրականացում Укладка гравийного подстилающего слоя под тротуары.	$\text{м}^3$	13,26	13,310	1,820	4,44	1,060	3,26	Խիճ Гравий	$\text{м}^3$	1,240	4,00	4,96	176,490	4,960	5,616
7	Շուկա Рынок	Մայթերի տակ ամրանային ցանցի տեղադրում Bp-500 150x150մմ բջիջով Укладка арматурной сетки под тротуарами BP-500 с ячейками 150x150 мм.	$\text{м}^2$	110,50	0,906					Ցանց Сеть	$\text{м}^2$	1	0,800	0,8	100,092	0,800	0,906

1	2	3	4	5	6	7	8	9	10	11	12	13	14	15	16	17	18
8	E6-16	Մյթերի տակ միաձուլվ է/Բ հիմնային շերտի իրականացում 12սմ հաստությամբ B20 դասի բետոնով Укладка монолитного железобетонного основания под стенами из бетона класса B20 толщиной 12 см.	$\text{м}^3$	13,30	41,289	1,00	2,44	0,77	2,37	Բետոն B15	$\text{м}^3$	1,015	31,39	31,861	549,148	32,223	36,485
										Կահան	$\text{м}^2$	0,075	3,50	0,263			
										Տախտակ	$\text{м}^3$	0,001	125,00	0,100			
										Доска							
9	E27-19	5սմ հաստ. ցեմետավազե չոր խառնուրդի պատրաստում բետոնե սալիկների տակ Приготовление цементного раствора сухой смеси толщиной 5 см под бетонные плиты.	$\text{м}^3$	5,53	11,403	0,07	0,17	0,210	0,65	Ց/ավազե չոր խառնուրդ	$\text{м}^3$	1,1	8,50	9,35	63,000	9,350	10,587
										Сухая смесь песка и гравия							
10	P16-87	Բետոնե ձևավոր սալիկներից հատակի պատրաստում Изготовление пола из бетонных плиток неправильной формы.	$\text{м}^2$	110,5	6,358	0,25	0,61	0,150	0,46	Բետոնե սալիկ	$\text{м}^2$	1	4,67	4,67	702,562	4,670	5,288
										Бетонная плита							
11	E1-1593	Ճանապարհի և ավտոկայանատեղի կառուցման համար գրունտի մշակում բուլդոզերով Земляные работы с использованием бульдозера для строительства дороги и парковки.	$\text{м}^3$	67,50	0,672	0,010	0,02	0,211	0,65						45,363		
12	E1-961	Խրամատաձև հիմքերի փորում ճանապարհային բետոնե եզրաքարերի տեղադրման համար Выемка грунта для закладки фундамента траншеи при установке бетонных дорожных бордюров.	$\text{м}^3$	21,17	2,681	1,100	2,68								56,751		

1	2	3	4	5	6	7	8	9	10	11	12	13	14	15	16	17	18
13	E11-6	Եզրաքարերի խրամատաձև հիմքերում բազալտե խճի նախապատրաստական շերտի իրականացում Нанесение базальтового гравийного подстилающего слоя в траншейные основания бордюрных камней.	$\text{մ}^3$ $\text{м}^3$	5,64	13,310	1,820	4,44	1,060	3,26	Խիճ	$\text{մ}^3$	1,240	4,00	4,96	75,068	4,960	5,616
										Гравий	$\text{м}^3$						
14	E6-1	Եզրաքարերի տեղադրման համար բետոնի նախապատրաստական շերտի իրականացում B15 դասի բետոնով Нанесение подготовительного слоя бетона для укладки бордюрных камней из бетона класса B15.	$\text{մ}^3$ $\text{м}^3$	8,47	37,133	0,700	1,71	0,280	0,86	Բետոն B15	$\text{մ}^3$	1,020	29,93	30,53	314,517	30,529	34,566
										Бетон B15	$\text{м}^3$						
15	P16-78	Ճանապարհային բետոնե եզրաքարերի տեղադրում Установка бетонных дорожных бордюров	զծմ мм	141,0	5,264	0,440	1,07	0,007	0,02	Բազ. եզրաքար	զծմ мм	1	2,500	2,500	742,236	3,683	4,170
										Բետոն B15	$\text{մ}^3$						
										Бетон B15	$\text{մ}^3$	0,039	29,93	1,167			
										Շաղախ	$\text{մ}^3$						
										Миномет	$\text{մ}^3$	0,0006	26,00	0,016			
16	E23-1	Ավազակոպճային հարթեցնող շերտի իրականացում 100մմ հաստությամբ Укладка выравнивающего слоя из песка и гравия толщиной 100 мм.	$\text{մ}^2$ $\text{м}^2$	67,50	6,472	0,890	2,17			Ավազակոպիճ	$\text{մ}^3$	1,00	3,80	3,800	436,829	3,800	4,303
										Песок и гравий	$\text{м}^3$						
17	E27-43	Խճի 40-ից 70 ֆրակցիայի նախապատրաստական շերտի իրականացում 15 սմ հաստությամբ Нанесение подготовительного слоя из гравийной фракции 40-70 толщиной 15 см.	$\text{մ}^2$ $\text{м}^2$	675,0	1,313	0,017	0,04	0,111	0,34	ԷՇ 40-70ՍՍ	$\text{մ}^3$	0,189	4,00	0,756	886,355	0,822	0,931
										Гравий 40-70	$\text{մ}^3$						
										ԷՇ 10-20ՍՍ	$\text{մ}^3$	0,015	4,00	0,060			
										Грави 10-20	$\text{մ}^3$						
										Ջձժ	$\text{մ}^3$	0,030	0,20	0,006			
										вода	$\text{մ}^3$						

1	2	3	4	5	6	7	8	9	10	11	12	13	14	15	16	17	18
18	E27-164-1 E27-165-1	խոշորահատիկ ասֆալտաբետոնե ծածկույթի պատրաստում 7սմ հաստությամբ Подготовка дорожного покрытия из крупнозернистого асфальтобетона толщиной 7 см.	$\text{м}^2$	675,0	4,526	0,021	0,05	0,047	0,15	խոշորահատիկ ա/բ крупнозернистый а/б	տն т	0,150	26,00	3,824	3054,969	3,824	4,329
19	E27-164-2	Մանրահատիկ ասֆալտաբետոնե ծածկույթի պատրաստում 5սմ հաստությամբ Բ տիպի Подготовка дорожного покрытия из мелкозернистого асфальтобетона толщиной 5 см, тип В.	$\text{м}^2$	675,0	3,924	0,021	0,05	0,047	0,15	ա/բ մանր. а / б мелкая.	տն т	0,122	27,50	3,292	2648,502	3,292	3,727

Ընդամենը /հազ.դր./	10713,647
Վերադիր ծախսեր 13.3%	1424,915
Ընդամենը /հազ.դր./	12138,562
Շահույթ 11%	1335,242
Ընդամենը /հազ.դր./	13473,804

Կազմեց  
Сделал

Է. Գալստյան  
Э. Галстян

29/10/25թ.

**Ծավալաբեր նախահաշիվ**  
**Объемная оценка**

**Շինարարական աշխատանքների արժեքը /հազ.դր./** **54 201,7**  
**Стоимость строительных работ /тыс. драм/**

ԳԳ №	Հիմնավորումը Обоснование	Աշխատանքի անվանումը Наименование работ (услуги)	Չ.Մ. Ед. изм.	Քանակը Количество	1 միավորի ընդհանուր արժեքը /հազ.դր./ Общая стоимость 1 единицы /тыс. драм/	1 միավորի ընդհանուր արժեքը /հազ.դր./ Общая стоимость 1 единицы /тыс. драм/	Ընդամենը /հազ.դր./ Итого /тыс. драмов/
1		2	3	4	6	5	6
		<b>Վարչական մասնաշենքի հողային, հիմնային և բետոնային աշխատանքներ</b> Земляные работы, закладка фундамента и бетонные работы административного здания.					
1	E1-1551	Խրամատածև հիմքերի փորում՝ գրունտի կողիցքով 3-րդ կարգի գրունտներում Выемка грунта для устройства траншейных фундаментов с уплотнением в грунтах 3-го класса.	մ <sup>3</sup> м <sup>3</sup>	37,38	0,551	0,718	26,828
2	E1-961	Խրամատածև հիմքերում գրունտի մշակում ձեռքով Ручная обработка почвы при устройстве траншейных фундаментов.	մ <sup>3</sup> м <sup>3</sup>	5,61	2,681	3,490	19,581
3	E6-21	Բուտոբետոնե հիմքի իրականացում /B20 դասի բետոնով/ Реализация стыкового бетонного фундамента (класс B20).	մ <sup>3</sup> м <sup>3</sup>	20,13	38,310	49,881	1004,097
4	E6-160	Միաձուլ երկաթբետոնե հիմնային հեծանների իրականացում B25 դասի բետոնով Реализация монолитных железобетонных фундаментных балок с использованием бетона класса B25.	մ <sup>3</sup> м <sup>3</sup>	10,38	71,836	93,533	970,869
5	Շուկա Рынок	Ամրանի արժեքը Փ12A500с դասի Стоимость армирования относится к классу P12A500с.	տն тн	0,347	319,864	416,472	144,516
6	Շուկա Рынок	Մետաղական ներդիր դետալների տեղադրում 200*200*10 Установка металлических вставок 200*200*10	հատ штук	10,0	2,831	3,686	36,856
7	Շուկա Рынок	Մետաղական ներդիր դետալների ամրան Փ14 A500C Металлическая вставка для усиления P14 A500C	կգ кг	29,04	0,320	0,416	12,094
8	Շուկա Рынок	Ամրանի արժեքը Փ6A240с դասի Стоимость армирования относится к классу P6A240с.	տն тн	0,163	250,037	325,556	53,066
9	E8-27	Հիմնային հեծանների ջրամեկուսացում քսուկային նյութով Гидроизоляция фундаментных балок с помощью смазки.	մ <sup>2</sup> м <sup>2</sup>	31,20	0,848	1,104	34,443
10	E1-968	Հիմքերի համար քանդված գրունտի հարթեցում տեղում Выравнивание вынутаго грунта под фундамент на месте	մ <sup>3</sup> м <sup>3</sup>	37,38	1,365	1,777	66,421
		<b>Վարչական մասնաշենքի հատակ</b> Этаж административного здания					
1	E1-1130	Հատակում գրունտի հարթեցում և տոփանում Выравнивание и уплотнение пола	մ <sup>2</sup> м <sup>2</sup>	110,9	0,244	0,317	35,199
2	E11-6	Հատակի խճի նախապատրաստական շերտի իրականացում 10 սմ հաստությամբ Нанесение подготовительного слоя из гравия толщиной 10 см на пол.	մ <sup>3</sup> м <sup>3</sup>	12,75	10,008	13,030	166,163
3	E6-1	Բետոնե հարթեցնող շերտի իրականացում 10սմ հաստությամբ B25 դասի բետոնով Нанесение выравнивающего слоя из бетона толщиной 10 см с использованием бетона класса B25.	մ <sup>3</sup> м <sup>3</sup>	12,75	42,284	55,055	702,060



4	E15-304	Ամրանային ցանցի տեղադրում Вр 5 150*150 /ռուսական կամ համարժեք/ Монтаж арматурной сетки 5 150*150 /российского производства или аналогичной/	$\text{м}^2$ $\text{м}^2$	127,52	1,253	1,632	208,102
5	P5-85 P5-86 g-2	Ցեմենտ ավազե հարթեցնող շերտ՝ 30մմ հաստ. Выравнивающий слой из цементно-песчаной смеси толщиной 30 мм.	$\text{м}^2$ $\text{м}^2$	127,52	1,273	1,657	211,321
6	E11-221	Հատակի սալիկապատում կերամադրանիտե սալիկներով /նախապես համաձայնացնելով պատվիրատուի հետ/ Укладка напольной плитки из керамического гранита /по предварительной договоренности с заказчиком/	$\text{м}^2$ $\text{м}^2$	115,50	10,964	14,275	1648,817
7	E11-252	Կերամադրանիտե շրիշակների տեղադրում h=8 սմ Укладка керамической гранитной плитки высотой 8 см.	զծմ мм	86,30	1,015	1,322	114,050
		<b>Թեքահարթակի և աստիճանի կառուցում</b> <b>Строительство пандуса и ступеней</b>					
1	E1-961	Գրունտի քանդում թեքահարթակի և աստիճանի կառուցման համար Демонтаж грунта для строительства пандуса и ступеней.	$\text{м}^3$ $\text{м}^3$	2,10	2,681	3,490	7,330
2	E11-6	Հատակի խճի նախապատրաստական շերտի իրականացում 15 սմ հաստությամբ Нанесение подготовительного слоя из гравия толщиной 15 см для пола.	$\text{м}^3$ $\text{м}^3$	0,70	10,008	13,030	9,121
3	E6-160	Թեքահարթակի և աստիճանի կառուցում խամբարաբետոնից B25 դասի բետոնով Строительство пандуса и ступеней из железобетона класса B25.	$\text{м}^3$ $\text{м}^3$	3,40	71,836	93,533	318,011
4	E15-6 E15-59	Աստիճանաքայլերի երեսապատում 3սմ հաստությամբ բազալտե սալիկներով Облицовка лестницы базальтовой плиткой толщиной 3 см.	$\text{м}^2$ $\text{м}^2$	4,00	15,306	19,930	79,718
5	E15-6 E15-59	Թեքահարթակի երեսապատում 3սմ հաստությամբ բազալտե սալիկներով Пандус облицован базальтовыми плитками толщиной 3 см.	$\text{м}^2$ $\text{մ}^2$	6,13	15,306	19,930	122,168
		<b>Վարչական մասնաշենքի կմախքի կառուցում</b> <b>Строительство каркаса административного здания.</b>					
1	E16-37	Մետաղական սյուների տեղադրում 70*70*4 Монтаж металлических колонн 70*70*4	զծմ мм	19,20	3,604	4,692	90,093
2	E16-37	Մետաղական սյուների տեղադրում U-1 80*80*4 Монтаж металлических колонн C-1 80*80*4	զծմ мм	9,09	4,041	5,262	47,829
3	E16-37	Մետաղական սյուների տեղադրում U-2 80*40*4 Монтаж металлических колонн C-2 80*40*4	զծմ мм	9,09	3,158	4,112	37,377
4	E16-37	Մետաղական հեծանների տեղադրում Հ-1; Հ-2 80*40*4 Монтаж металлических балок Н-1; Н-2 80*40*4	զծմ мм	14,91	3,158	4,112	61,308
5	E16-37	Մետաղական հեծանների տեղադրում Հ-3 80*40*4 Монтаж металлических балок Н-3 80*40*4	զծմ мм	5,66	3,158	4,112	23,273
6	E16-37	Մետաղական խողովակների հակակոռոզիոն ներկում Антикоррозионная покраска металлических труб	զծմ мм	58,00	1,132	1,474	85,506
7	E8-21	Փայտե պատերի տակ ջրամեկուսիչ շերտի իրականացում Нанесение гидроизоляционного слоя под деревянные стены.	$\text{м}^2$ $\text{м}^2$	8,36	2,020	2,630	21,988
8	10-70	Փայտե պատերի հիմնակմախքի հավաքում 134,1մ <sup>2</sup> , տախտակ 150*40 մշակված հականեխիչով Монтаж деревянного каркаса стены 134,1 м2, доски 150*40 обработаны антисептиком	$\text{м}^3$ $\text{м}^3$	3,22	198,149	257,996	830,747
9	10-201	Փայտե կոնստրուկցիաների հակահրդեհային պաշտպանություն Противопожарная защита деревянных конструкций	$\text{м}^3$ $\text{м}^3$	3,22	15,203	19,795	63,739
10	E10-40	Պատերի երեսապատում փայտատաշեղային վահաններով /OSB 9 մմ/ Облицовка стен древесно-стружечными плитами (OSB 9 мм)	$\text{м}^2$ $\text{м}^2$	94,62	4,274	5,564	526,497
11	E10-40	Պատերի ամրացումներում օգտագործվող նրբատախտակ 9մմ Фанера толщиной 9 мм, используемая для усиления стен	$\text{м}^2$ $\text{м}^2$	3,64	4,447	5,790	21,075
12	E10-293	Արտաքին պատերի երեսապատում երկշերտ ջրակայուն 9մմ հաստությամբ գիպսոստվարաթղթե սալերով ցինկապատ պրոֆիլներով Внешняя облицовка стен двухслойными водонепроницаемыми гипсокартонными панелями толщиной 9 мм с оцинкованными профилями.	$\text{м}^2$ $\text{м}^2$	105,48	10,429	13,578	1432,237
13	9-160	Արտաքին պատերի երեսապատում ջերմամեկուսիչ դեկորատիվ պանելներով Внешняя облицовка стен с использованием теплоизоляционных декоративных панелей.	$\text{м}^2$ $\text{м}^2$	105,48	8,286	10,789	1138,016
14	ԹՃ՝ 3 рынок	Արտաքին պատերի ջերմամեկուսացում 10սմ հաստությամբ պենոպլիստիտով Теплоизоляция наружных стен пенополистиролом толщиной 10 см.	$\text{м}^2$ $\text{м}^2$	105,48	1,132	1,474	155,503
15	12-307	Արտաքին պատերի ջերմամեկուսացում հանքաքարաբակով 5 սմ հաստությամբ Теплоизоляция наружных стен минеральной ватой толщиной 5 см.	$\text{м}^2$ $\text{м}^2$	105,48	1,793	2,334	246,187

16	E15-2	Արտաքին պատերի երեսապատում բազալտե սալիկներով, սալերի խարսխումով Внешняя облицовка стен базальтовой черепицей с креплением к плите перекрытия.	$\text{մ}^2$ $\text{м}^2$	38,95	30,810	40,115	1562,492
17	E15-2	Արտաքին պատերի բազալտե երեսապատված հատվածներում գլխադիրների տեղադրում 10սմ լայնությամբ 48,8Ս,սալերի խարսխումով Монтаж изголовья кровати в облицованных базальтом участках наружных стен с креплением плит шириной 10 см и толщиной стенки 48,8 м.	$\text{մ}^2$ $\text{м}^2$	4,88	19,843	25,836	126,082
18	E15-2	17սմ լայնությամբ բազալտե պատուհանագոյքերի տեղադրում 15,65Ս,սալերի խարսխումով Установка базальтовых подоконников шириной 17 см с креплением к плите толщиной 15,65 мм.	$\text{մ}^2$ $\text{м}^2$	2,66	30,810	40,115	106,727
19	E12-280	Պատուհանների շեփոթյունների դեկորատիվ փակում ներկված ցինկապատ թիթեղով 65,6Ս Декоративное закрытие оконных рам окрашенным оцинкованным листовым металлом 65,6Ս	$\text{մ}^2$ $\text{м}^2$	13,12	5,812	7,568	99,291
20	E10-293	Պատուհանների շեփոթյունների երեսապատում ջրակայուն գիպսոստվարաթղթե սալերով 65,6Ս Облицовка оконных рам водонепроницаемыми гипсокартонными панелями 65.6Ս	$\text{մ}^2$ $\text{м}^2$	13,12	10,429	13,578	178,147
		<b>Տանիքային աշխատանքներ</b> <b>Кровельные работы</b>					
1	E16-37	Նախամուտքի տանիքի մետաղական կմախքի կառուցում E-1; E-3 80*80*4 Конструкция металлического каркаса входной крыши Д-1; Д-3 80*80*4	զծմ мм	4,83	4,041	5,262	25,414
2	E16-37	Նախամուտքի տանիքի մետաղական կմախքի կառուցում E-2 80*40*4 Конструкция металлического каркаса крыши веранды Д-2 80*40*4	զծմ мм	3,98	3,158	4,112	16,365
3	E16-37	Նախամուտքի տանիքի մետաղական կմախքի կառուցում E-4; E-5; Թ-1 60*40*4 Конструкция металлического каркаса крыши веранды Д-4; Д-5; Т-1 60*40*4	զծմ мм	35,09	2,524	3,286	115,316
4	E16-37	Նախամուտքի տանիքի մետաղական կավարամածի իրականացում Կ-1 40*20*2 Монтаж металлической кровли для входной крыши К-1 40*20*2	զծմ мм	73,00	1,086	1,414	103,222
5	E16-37	Մետաղական խողովակների հակահրդեհային պաշտպանություն Антикоррозионная покраска металлических труб	զծմ мм	116,90	1,132	1,474	172,338
6	10-70	Երկլանջ տանիքի ճակատային հատվածների կառուցում փայտե տարերով Строительство двускатных кровельных фасадов с использованием деревянных элементов.	$\text{մ}^3$ $\text{м}^3$	0,48	198,149	257,996	123,838
7	10-201	Փայտե կոնստրուկցիաների հակահրդեհային պաշտպանություն Противопожарная защита деревянных конструкций	$\text{մ}^3$ $\text{м}^3$	0,48	15,203	19,795	9,501
8	E10-40	Ճակատների երեսապատում փայտատաշեղային վահաններով /ОСБ 9 մմ/ Фасадная облицовка древесно-стружечными плитами (OSB 9 мм).	$\text{մ}^2$ $\text{м}^2$	21,70	4,274	5,564	120,746
9	10-70	Երկլանջ տանիքի փայտե կազմովի հեծանի պատրաստում և տեղադրում /տախտակ 150*40-0,12մ3 10,04մ Подготовка и установка деревянного композитного стропила для двускатной крыши / доска 150*40-0,12 м3 10,04 м	$\text{մ}^3$ $\text{м}^3$	0,12	198,149	257,996	30,960
10	10-201	Փայտե կոնստրուկցիաների հակահրդեհային պաշտպանություն Противопожарная защита деревянных конструкций	$\text{մ}^3$ $\text{մ}^3$	0,12	15,203	19,795	2,375
11	E10-40	Նրբատախտակ 12մմ-ng Фанера 12 мм	$\text{մ}^2$ $\text{м}^2$	1,505	5,486	7,143	10,751
12	10-70	Երկլանջ տանիքի փայտե կազմովի թեքանների պատրաստում և տեղադրում 36 հատ /տախտակ 150*40- 1,206մ3 201,6մ Производство и монтаж деревянных композитных стропильных ферм для двускатной крыши, 36 штук / доска 150*40 - 1,206 м³ 201,6 м	$\text{մ}^3$ $\text{м}^3$	1,206	198,149	257,996	311,143
13	10-201	Փայտե կոնստրուկցիաների հակահրդեհային պաշտպանություն Противопожарная защита деревянных конструкций	$\text{մ}^3$ $\text{մ}^3$	1,206	15,203	19,795	23,872
14	E10-40	Նրբատախտակ 12մմ-ng Фанера 12 мм	$\text{մ}^2$ $\text{м}^2$	30,17	5,486	7,143	215,512
15	10-70	Երկլանջ տանիքի փայտե կավարամածի իրականացում /տախտակ 100*30 116մ2/ Укладка деревянной кровли для двускатной крыши /доска 100*30 116 м2/	$\text{մ}^3$ $\text{м}^3$	0,81	198,149	257,996	208,977
16	10-201	Փայտե կոնստրուկցիաների հակահրդեհային պաշտպանություն Противопожарная защита деревянных конструкций	$\text{մ}^3$ $\text{м}^3$	0,81	15,203	19,795	16,034
17	12-289	Տանիքի ներքին մակերեսի պատում գոլորշամեկուսիչ շերտով Покрытие внутренней поверхности крыши пароизоляционным слоем.	$\text{մ}^2$ $\text{м}^2$	116,0	0,866	1,128	130,840

18	Շուկա Рынок	Տանիքի ջերմամեկուսացում փրփրապլաստով 10սմ հաստությամբ Утепление крыши пенополиэтиленом толщиной 10 см.	մ <sup>2</sup> м <sup>2</sup>	116,0	1,132	1,474	171,012
19	12-307	Արտաքին պատերի ջերմամեկուսացում հանքաքամքակով 5 սմ հաստությամբ Теплоизоляция наружных стен минеральной ватой толщиной 5 см.	մ <sup>2</sup> м <sup>2</sup>	116,0	1,793	2,334	270,740
20	12-289	Տանիքի մեկուսացում գոլորշամեկուսիչ շերտով Утепление кровли с пароизоляционным слоем.	մ <sup>2</sup> м <sup>2</sup>	116,0	0,866	1,128	130,840
21	12-267	Տանիքի թիթեղապատում պրոֆիլավորված գունավոր 0,55 հաստությամբ թիթեղներով Кровля из профилированных цветных листов толщиной 0,55 мм.	մ <sup>2</sup> м <sup>2</sup>	150,0	5,655	7,363	1104,509
22	12-280	Տանիքի գագաթնագծի տեղադրում հարթ ցինկապատ թիթեղից 0,5մմ 14,4մ Монтаж конька крыши из плоского оцинкованного листового металла толщиной 0,5 мм, длина 14,4 м.	մ <sup>2</sup> м <sup>2</sup>	7,20	7,992	10,406	74,922
23	P8-195	Ջրհորդրանների տեղադրում և կախիչները 0,5 քայլով Монтаж водопроводных труб и подвесов с шагом 0,5 мм.	զծմ мм	27,3	6,204	8,077	220,506
24	Շուկա Рынок	Ջրահեռացման ձազարների տեղադրում Установка дренажных воронок	հատ штук	6	2,265	2,948	17,691
25	P8-195	Ջրահեռացման խողովակների տեղադրում Монтаж дренажных труб	զծմ мм	18	6,204	8,077	145,389
		<b>Բացվածքներ</b> <b>Открытия</b>					
1	ի.տ.	Մետաղապատե պատուհանների տեղադրում /գույն անտռացիոն/ Установка пластиковых окон /антрацитового цвета/	մ <sup>2</sup> м <sup>2</sup>	25,50	46,308	60,294	1537,507
2	9-34	Մետաղական մուտքի դռան տեղադրում /ոչ ստանդարտ չափ 1.28*2,6 / Установка металлической входной двери нестандартного размера 1,28*2,6/	մ <sup>2</sup> м <sup>2</sup>	3,33	56,770	73,916	246,141
3	Շուկա Рынок	Միջնեկակային փայտե/կամ MDF դռների տեղադրում /փեղկ 0,80*2,0 Установка внутренних деревянных/или МДФ дверей/полотен 0,80*2,0	հատ штук	1,0	71,400	92,965	92,965
4	Շուկա Рынок	Միջնեկակային փայտե/կամ MDF դռների տեղադրում /փեղկ 0,90*2,0 Установка внутренних деревянных/или МДФ дверей/полотен 0,90*2,0	հատ штук	3,0	71,400	92,965	278,895
5	Շուկա Рынок	Պլաստմասե պատուհանագրքերի տեղադրում /գույն անտռացիոն/ Установка пластиковых оконных рам /антрацитового цвета/	զծմ мм	15,00	2,397	3,121	46,814
		<b>Ներքին հարդարում</b> <b>Внутренняя отделка</b>					
1	E10-293	Միջնապատերի իրականացում գիպոսսովաքաթթե սալերով 75մմ լայնությամբ min-0,55 հաստությամբ երկշերտ երեսապատմամբ Монтаж перегородок из гипсокартонных панелей шириной 75 мм и толщиной не менее 0,55 мм с двухслойной облицовкой.	մ <sup>2</sup> м <sup>2</sup>	120,30	10,429	13,578	1633,467
2	E10-293	Միջնապատերի իրականացում ջրակայուն գիպոսսովաքաթթե սալերով 75մմ լայնությամբ min-0,55 հաստությամբ, երկշերտ երեսապատմամբ Монтаж перегородок из водонепроницаемых гипсокартонных панелей шириной 75 мм и толщиной не менее 0,55 мм с двухслойной облицовкой.	մ <sup>2</sup> м <sup>2</sup>	16,43	10,429	13,578	223,091
3	E34-316 E34-342	Ջրվող առաստաղի իրականացում Монтаж подвесного потолка	մ <sup>2</sup> м <sup>2</sup>	97,00	4,615	6,008	582,823
4	P11-126	Պատերի ցեմենտ ավազե սվաղ Цементно-песчаная штукатурка для стен	մ <sup>2</sup> м <sup>2</sup>	19,09	4,144	5,396	103,007
5	P13-133	Պատերի երեսպատում հաղձասալով Облицовка стен штукатуркой	մ <sup>2</sup> м <sup>2</sup>	19,09	6,826	8,888	169,676
6	E11-252	Դռան և պատուհանի շեպոթյունների երեսապատում կերամիկական սալիկներով Отделка дверных и оконных рам керамической плиткой.	զծմ мм	9,50	1,807	2,353	22,355
7	Շուկա Рынок	Դռան և պատուհանի շեպոթյուններում սալիկի անկյունների տեղադրում Установка угловых элементов для плитки в дверных и оконных рамах.	զծմ мм	9,50	1,132	1,474	14,005
8	P14-418	Պատերի քսահարթում, հղկում և ներկում լատեքսային ներկով, համատարած ծեփամածկմամբ Штукатурка стен, шлифовка и покраска латексной краской, а также сплошная окраска	մ <sup>2</sup> м <sup>2</sup>	238,92	2,421	3,152	753,031
9	P14-418	Շեպոթյունների քսահարթում, հղկում և ներկում լատեքսային ներկով, համատարած 83,6զծմ Сглаживание, шлифовка и покраска швов латексной краской, общая площадь 83,6 м.	մ <sup>2</sup> м <sup>2</sup>	16,72	1,643	2,140	35,774
		<b>Մետաղական բազրիկներ</b>					
1	P14-418	Շեպոթյունների քսահարթում, հղկում և ներկում լատեքսային ներկով, համատարած 83,6զծմ Сглаживание, шлифовка и покраска швов латексной краской, общая площадь 83,6 м.	մ <sup>2</sup> м <sup>2</sup>	16,72	1,643	2,140	35,774
2	E9-51	Մետաղական բազրիկների պատրաստում և տեղադրում Изготовление и установка металлических перил.	կգ кг	135,68	3,014	3,924	532,391
3	Շուկա Рынок	Ուղղանկյուն մետաղական խողովակ 50*30*2 Прямоугольная металлическая труба 50*30*2	զծմ мм	8,00	0,815	1,062	8,493

4	Շուկա Рынок	Ուղանկյուն մետաղական խողովակ 40*20*2 Прямоугольная металлическая труба 40*20*2	զծմ мм	66,88	0,635	0,826	55,269
5	Շուկա Рынок	Մետաղական բազրիկի յուղաներկում /գույնը համաձայնացնել պատվիրատուի հետ/ Масляная покраска металлической основы /цвет согласовывается с заказчиком/	մ <sup>2</sup> м <sup>2</sup>	8,01	3,385	4,408	35,308
<b>Ընդհանուրը Նախահաշիվ № 1-1 Տեմա № 1-1/</b>							<b>23024,55</b>
<b>Ջրամատակարարում, ջրահեռացում, օդափոխություն Նախահաշիվ № 1-2/</b>							
		<b>Внутреннее водоснабжение (питьевая вода и холодное водоснабжение для бытовых нужд)</b>					
1	E1-1551	Խրամառողիների փորում գրունտի կողմից 3-րդ կարգի գրունտներում Вырыть траншеи с уплотнением грунта в грунтах 3-го класса.	մ <sup>3</sup> м <sup>3</sup>	1,70	0,551	0,718	1,22013
2	E1-961	Խրամառողիներում գրունտի մշակում ձեռքով Ручная обработка почвы в траншеях.	մ <sup>3</sup> м <sup>3</sup>	0,12	2,681	3,490	0,415
3	E23-1	Ավազի նախապատրաստական շերտ h=10սմ հաստությամբ Толщина слоя подготовки песка h = 10 см.	մ <sup>3</sup> м <sup>3</sup>	0,2	7,151	9,311	1,862
4	E1-958	Հակադարձ լիցքի իրականացում Реализация обратной зарядки	մ <sup>3</sup> м <sup>3</sup>	1,70	1,121	1,460	2,481
5	E16-263	PPR de25 մմ մետաղալաստե խողովակներով խմելու ջրի ներքին ցանցի մոնտաժում /վազումով, ախտահանումով և փորձարկումով/ Монтаж внутренней сети питьевого водоснабжения с использованием металлопласт труб PPR диаметром 25 мм /с промывкой, дезинфекцией и проверкой/	զծմ мм	6,70	2,508	3,265	21,878
6	Շուկա Рынок	PPR de25 մմ մետաղալաստե խողովակների ջերմամեկուսացում Теплоизоляция металлопласт труб PPR диаметром 25 мм	զծմ мм	6,70	0,283	0,369	2,469
7	E22-365	PPR de25 մմ մետաղալաստե խողովակի կցամասերի մոնտաժում /գնդիկավոր մետաղական փական de25 արտաքին պարուրակով Фитинги для металлопласт труб PPR DE25 мм в сборе / металлический шаровой кран DE25 с наружной резьбой	հատ штук	1	4,084	5,318	5,318
8	E22-365	PPR de25 մմ մետաղալաստե խողովակի կցամասերի մոնտաժում /ամերիկյանկա անցում ներքին պարուրակով S de25 Монтаж фитингов для металлопласт труб PPR de25 мм / Американский переходник с внутренней резьбой S de25	հատ штук	1	2,726	3,549	3,549
9	E22-365	PPR de25 մմ մետաղալաստե խողովակի կցամասերի մոնտաժում /անցում ներքին պարուրակով S de25 Фитинги/переходники для металлопласт труб PPR de25 мм с внутренней резьбой S de25	հատ штук	1	2,159	2,812	2,812
10	E22-365	PPR de25 մմ մետաղալաստե խողովակի կցամասերի մոնտաժում /անկյուն L de25-90° Фитинги для полиэтиленовых труб PPR de25 мм / уголок L de25-90°	հատ штук	2	2,875	3,744	7,488
11	E22-365	PPR de25 մմ մետաղալաստե խողովակի կցամասերի մոնտաժում /անցում S de25 Фитинги/переходники для металлопласт труб PPR de25 мм S de25	հատ штук	1	2,819	3,670	3,670
12	E22-365	PPR de25 մմ մետաղալաստե խողովակի կցամասերի մոնտաժում /եռաբաշխիչ T de20*25*20 Монтаж фитингов для металлопласт труб PPR de25 мм / тройник De20*25*20	հատ штук	1	2,932	3,817	3,817
13	E22-125	PPR de25 մմ մետաղալաստե խողովակի կցամասերի մոնտաժում /ամրակ de 25 Фитинги для металлопласт труб PPR de25 мм в сборе / кронштейн de 25	հատ штук	2	0,813	1,059	2,118
14	E16-263	PPR de20 մմ մետաղալաստե խողովակներով խմելու ջրի ներքին ցանցի մոնտաժում /վազումով, ախտահանումով և փորձարկումով/ Монтаж внутренней сети питьевого водоснабжения с использованием металлопласт труб PPR диаметром 20 мм /с промывкой, дезинфекцией и проверкой/	զծմ мм	5,30	2,178	2,836	15,030
15	Շուկա Рынок	PPR de20 մմ մետաղալաստե խողովակների ջերմամեկուսացում Теплоизоляция металлопласт труб PPR диаметром 20 мм	զծմ мм	5,30	0,204	0,265	1,406
16	E22-365	PPR de20 մմ մետաղալաստե խողովակի կցամասերի մոնտաժում /անկյուն L de25-90աստ. Монтаж фитингов/угловых фитингов из полиэтилена PPR диаметром 20 мм (25-90°).	հատ штук	5	1,310	1,706	8,530
17	E22-365	PPR de20 մմ մետաղալաստե խողովակի կցամասերի մոնտաժում /եռաբաշխիչ T de20*20*20 Монтаж фитингов/тройников диаметром 20 мм (de20*20*20).	հատ штук	2	1,310	1,706	3,412
18	E22-365	PPR de20 մմ մետաղալաստե խողովակի կցամասերի մոնտաժում /անցում ներքին պարուրակով S de20 Фитинги/переходники для полиэтиленовых труб PPR de20 мм с внутренней резьбой S de20	հատ штук	4	2,159	2,812	11,246

19	E22-125	PPR de25 մմ մետաղալաաստե խողովակի կցամասերի մոնտաժում /ամրակ de 20 Фитинги для металлопласт труб PPR de25 мм в сборе / кронштейн de 20	հատ штук	8	1,096	1,427	11,419
20	E22-365	PPR de20 մմ մետաղալաաստե խողովակի կցամասերի մոնտաժում /գնդիկավոր մետաղական փական de20 արտաքին պարուրակով Фитинги для металлопласт труб PPR DE20 мм в сборе / металлический шаровой кран DE20 с наружной резьбой	հատ штук	4	2,726	3,549	14,195
		<b>Շրջին խմելու-տնտեսական տաք ջրամատակարարում</b> <b>Бытовое горячее водоснабжение</b>					
1	E16-263	PPR de20 մմ մետաղալաաստե խողովակներով խմելու ջրի ներքին ցանցի մոնտաժում /վացումով, ախտահանումով և փորձարկումով/ Монтаж внутренней сети питьевого водоснабжения с использованием полиэтиленовых труб PPR диаметром 20 мм /с промывкой, дезинфекцией и проверкой/	գծմ мм	5,00	2,074	2,701	13,503
2	Շուկա Рынок	PPR de20 մմ մետաղալաաստե խողովակների ջերմամեկուսացում Теплоизоляция полиэтиленовых труб PPR диаметром 20 мм	գծմ мм	5,00	0,136	0,177	0,885
3	E22-365	PPR de20 մմ մետաղալաաստե խողովակի կցամասերի մոնտաժում /անկյուն L de20-90° Монтаж фитингов/угловых фитингов из полиэтилена PPR диаметром 20 мм (от 20 до 90 градусов).	հատ штук	4	1,423	1,853	7,413
4	E22-365	PPR de20 մմ մետաղալաաստե խողովակի կցամասերի մոնտաժում /եռաբաշխիչ T de20*20*20 Монтаж фитингов/тройников диаметром 20 мм (de20*20*20).	հատ штук	1	1,537	2,001	2,001
5	E22-365	PPR de20 մմ մետաղալաաստե խողովակի կցամասերի մոնտաժում /անցում ներքին պարուրակով S de20 Фитинги/переходники для полиэтиленовых труб PPR de20 мм с внутренней резьбой S de20	հատ штук	3	2,159	2,812	8,435
6	E22-365	PPR de20 մմ մետաղալաաստե խողովակի կցամասերի մոնտաժում /ամրակ de 20 Фитинги для полиэтиленовых труб PPR de20 мм в сборе / кронштейн de20	հատ штук	6	1,593	2,074	12,447
7	E22-365	PPR de20 մմ մետաղալաաստե խողովակի կցամասերի մոնտաժում /գնդիկավոր մետաղական փական de20 արտաքին պարուրակով Монтаж фитингов для полиэтиленовых труб PPR DE25 мм / Монтаж фитингов для полиэтиленовых труб PPR DE20 мм / Металлический шаровой кран DE20 с наружной резьбой / Зажим DE25	հատ штук	3	3,065	3,991	11,973
		<b>Վոյուղու արտաքին համապարգի գառուցում</b> <b>Строительство внешней канализационной системы</b>					
1	E1-1551	Խրամառողիների փորում գրունտի կողիցքով 3-րդ կարգի գրունտներում Вырыть траншеи с уплотнением грунта в грунтах 3-го класса.	մ <sup>3</sup> м <sup>3</sup>	3,50	0,551	0,718	2,512
2	E1-961	Խրամառողիներում գրունտի մշակում ձեռքով Ручная обработка почвы в траншеях.	մ <sup>3</sup> м <sup>3</sup>	0,53	2,681	3,490	1,850
3	E23-1	Ավազի նախապատրաստական շերտ h=10սմ հաստությամբ Толщина слоя подготовки песка h = 10 см.	մ <sup>3</sup> м <sup>3</sup>	0,4	7,151	9,311	3,724
4	E16-34	Վոյուղու Φ150 ՊՊ ծալքավոր խողովակի անցկացում /շերտավոր խողովակ Φ150 /հիդրավիկ փորձարկումով/ Монтаж канализационных труб из полипропилена P150 (гофрированные трубы P150) с гидравлическими испытаниями.	գծմ мм	10,0	2,631	3,425	34,254
5	E23-1	Ավազի պաշտպանիչ շերտի իրականացում Нанесение защитного слоя от песка	մ <sup>3</sup> м <sup>3</sup>	0,8	7,151	9,311	7,449
6	E1-1638	Բնահողի հետ լիցք մեխանիզմով С механизмом заполнения природным грунтом.	մ <sup>3</sup> м <sup>3</sup>	3,5	0,053	0,069	0,241
7	E1-968	Խրամառողի հետիցք տեղի բնահողով ձեռքով տոփանումով Засыпка траншеи местным грунтом путем ручного уплотнения.	մ <sup>3</sup> м <sup>3</sup>	0,53	1,121	1,460	0,774
8	E23-2	Ղիտահորի հատակի խճի նախապատրաստական շերտի իրականացում Выполнение работ по подготовке дна смотрового колодца с помощью гравийного слоя.	մ <sup>3</sup> м <sup>3</sup>	0,45	7,151	9,311	4,190
9	E6-1	Ղիտահորի հատակի բետոնացում Бетонирование пола люка	մ <sup>3</sup> м <sup>3</sup>	0,29	42,284	55,055	15,966
10	E23-109	Հավաքովի ե/բետոնե էլեմենտներից կոյուղու կլոր ղիտահորի կառուցում Φ1200մմ ծածկի սալով Строительство круглого канализационного колодца из сборных железобетонных элементов с защитной плитой толщиной 1200 мм.	մ <sup>3</sup> м <sup>3</sup>	0,45	117,102	152,470	68,611
11	Շուկա Рынок	Թուլե Tտիպի մուղի d=700մմ արժեքը Стоимость чугунной T-образной трубы диаметром d=700 мм	հատ штук	1,0	56,152	73,111	73,111
12	Շուկա Рынок	Վոյուղու Φ150 ՊՊ ծալքավոր խողովակի անցկացման կցամասերի մոնտաժում /անցում Φ150-ից 110 Монтаж фитингов для канализационной трубы P150 из полипропилена (гофрированная) / переходник с трубы P150 на трубу P110.	հատ штук	1,0	5,661	7,371	7,371

		Կոյուղու ներքին համակարգի գաղտնիչում Строительство внутренней канализационной системы					
1	E22-119	Կոյուղու Փ110 ԴԴ խողովակի անցկացում /խողովակ Փ110 /հիդրավիկ փորձարկումով/ Монтаж канализационных труб Р110 из полипропилена /труба Р110 /с гидравлическими испытаниями/	գծմ мм	3,1	2,101	2,736	8,481
2	Շուկա Рынок	Կոյուղու Փ110 ԴԴ խողովակի անցկացման կցամասերի մոնտաժում /եռաբաշխիչ Փ110*50-45սստ.*110 Монтаж фитингов для канализационных труб Р110 PP / тройник Р110*50-45st.*110	հատ штук	1,0	2,559	3,332	3,332
3	Շուկա Рынок	Կոյուղու Փ110 ԴԴ խողովակի անցկացման կցամասերի մոնտաժում /եռաբաշխիչ Փ110*110-45°.*110 Монтаж фитингов для канализационных труб Р110 PP / тройников Р110*110-45st.*110	հատ штук	1,0	2,559	3,332	3,332
4	Շուկա Рынок	Կոյուղու Փ110 ԴԴ խողովակի անցկացման կցամասերի մոնտաժում /անկյուն L Փ110-45սստ Монтаж фитингов для канализационных труб Р110 PP / уголка L Р110-45st	հատ штук	6,0	2,445	3,184	19,105
5	Շուկա Рынок	Կոյուղու Փ110 ԴԴ խողովակի անցկացման կցամասերի մոնտաժում /անցում Փ110-ից 50 Монтаж фитингов для канализационной трубы Р110 из полипропилена / переходник с трубы Р110 на трубу Р50	հատ штук	1,0	2,049	2,668	2,668
6	E22-119	Կոյուղու Փ50 ԴԴ խողովակի անցկացում /խողովակ Փ50 /հիդրավիկ փորձարկումով/ Монтаж канализационных полипропиленовых труб Р50 /труба Р50 /с гидравлическими испытаниями/	գծմ мм	9,7	1,063	1,384	13,423
7	Շուկա Рынок	Կոյուղու Փ50 ԴԴ խողովակի անցկացման կցամասերի մոնտաժում /եռաբաշխիչ Փ50*50-45սստ*50 Монтаж фитингов для канализационных труб Р50 PP / тройников Р50*50-45st*50	հատ штук	1,0	0,510	0,663	0,663
8	Շուկա Рынок	Կոյուղու Փ50 ԴԴ խողովակի անցկացման կցամասերի մոնտաժում /անկյուն L Փ50-45սստ Монтаж фитингов для канализационных труб Р50 PP / уголка L Р50-45st	հատ штук	14,0	1,710	2,226	31,162
9	Շուկա Рынок	Կոյուղու Փ50 ԴԴ խողովակի անցկացման կցամասերի մոնտաժում /դիսպլեկտոր (պաշտպանիչ ցանց) Փ50 Монтаж фитингов для канализационной трубы Р50 из полипропилена / дефлектора (защитной сетки) Р50	հատ штук	1,0	1,710	2,226	2,226
		<b>Օսարտարազան գույք Сантехника</b>					
1	E17-36	Ջրահեռացման հոսակի տեղադրում Монтаж дренажа	հատ штук	1,0	6,430	8,371	8,371
2	E17-61	Չուգարանակոնքի տեղադրում ճկուն միացումով Установка унитаза с гибким соединением	կ-տ	1,0	56,681	73,800	73,800
3	E17-28	Կերամիկական լվացարան պահարանի տեղադրում, ներառված ջրահեռացման համակարգ Установка керамической мойки в тумбу, включая систему слива	կ-տ	1,0	94,733	123,345	123,345
4	E17-53	Լվացարանի ծորակ խառնիչի տեղադրում Установка смесителя для раковины	կ-տ	1,0	10,898	14,189	14,189
5	E17-53	Ծորակ խառնիչի միացման ճկախողովակների մոնտաժում L=60սմ Установка гибких шлангов для подключения смесителя L=60 см.	կ-տ	2,0	2,972	3,870	7,739
6	Շուկա Рынок	Էլեկտրական ջրատարացուցիչի տեղադրում /արտաքին տեսքը՝ Բնակավայր, տարողությունը 100լ, էլ. Հզորությունը 1800Վտ, ապրանքանիշը՝ իտալիա Установка электрического водонагревателя / наружное покрытие: эмалированное, объем 100 л, электрическая мощность 1800 Вт, марка: Италия	հատ штук	1,0	99,639	129,733	129,733
		<b>Օդափոխություն Вентиляция</b>					
1	E22-119	Օդափոխության Փ110 ԴԴ խողովակի անցկացում /խողովակ Փ110 Монтаж вентиляционных труб Р110 из полипропилена / труба Р110	գծմ мм	3,5	2,101	2,736	9,575
2	Շուկա Рынок	Կոյուղու Փ110 ԴԴ խողովակի անցկացման կցամասերի մոնտաժում /անկյուն L Փ110-45սստ Монтаж фитингов для канализационных труб Р110 PP / уголка L Р110-45st	հատ штук	3,0	2,109	2,746	8,237
3	Շուկա Рынок	Կոյուղու Փ110 ԴԴ խողովակի անցկացման կցամասերի մոնտաժում /անկյուն L Փ110-90սստ Монтаж фитингов для канализационных труб Р110 PP / угловых фитингов Р110-90 градус	հատ штук	2,0	2,109	2,746	5,491
4	Շուկա Рынок	Կոյուղու Փ110 ԴԴ խողովակի անցկացման կցամասերի մոնտաժում /դիսպլեկտոր (պաշտպանիչ ցանց) Փ110 Монтаж фитингов для канализационной трубы Р110 из полипропилена /диспетор (защитная сетка) Р110	հատ штук	2,0	2,448	3,188	6,376
5	Շուկա Рынок	Օդափոխիչի մոնտաժում Установка кондиционера	հատ штук	2,0	5,661	7,371	14,742
<b>Ընդհանուր Ամսահաշիվ № 1-2 Տեմա № 1-2/</b>							<b>887.04</b>



<b>ԷԼ. մոնտաժային աշխատանքներ, Լուսատեխնիկական սարքավորումների մոնտաժային աշխատանքներ /Լախահաշիվ № 1-3/ Электромонтажные работы, монтаж осветительного оборудования./Смета № 1-3/</b>							
		ԷԼ. մոնտաժային աշխատանքներ Электромонтажные работы					
1	8-418-2	Ճկախողովակ <b>PVC Φ50մմ</b> ПВХ труба Φ50 мм	զծմ մմ	50,0	0,301	0,392	19,621
2	8-418-1	Ճկախողովակ PVC Φ20մմ Гибкая труба ПВХ диаметром 20 мм	զծմ մմ	2000,0	0,254	0,330	660,670
3	Շուկա Рынок	Ամրակ №9 Крепежный элемент № 9	հատ штук	2200,0	0,011	0,015	32,433
4	8-149-3	Բազմաջիղ պղնձե մալուխների մոնտաժում <b>/մալուխ 5x16</b> Монтаж многожильных медных кабелей /кабель 5x16	զծմ մմ	65,0	5,053	6,579	427,626
5	8-149-3	Բազմաջիղ պղնձե մալուխների մոնտաժում <b>/մալուխ 3x4</b> Монтаж многожильных медных кабелей / кабель 3x16	զծմ մմ	20,0	0,925	1,205	24,099
6	8-149-3	Բազմաջիղ պղնձե մալուխների մոնտաժում <b>/մալուխ 3x2,5</b> Монтаж многожильных медных кабелей /кабель 3x2,5	զծմ մմ	750,0	0,793	1,032	774,005
7	8-149-3	Բազմաջիղ պղնձե մալուխների մոնտաժում <b>/մալուխ 3x1,5</b> Монтаж многожильных медных кабелей /кабель 3x1.5	զծմ մմ	600,0	0,755	0,982	589,430
8	10-54-11	Ցանցային մալուխ <b>/UTP Cat6</b> Патч-кабель /UTP Cat6	զծմ մմ	900,0	0,115	0,149	134,316
9	Շուկա Рынок	Ամրակ <b>№9</b> Крепежный элемент № 9	հատ штук	2500,0	0,011	0,015	36,856
10	8-572-12	<b>48 մոդուլ</b> բաշխիչ վահանի տեղադրում իր լրակազմով Монтаж 48-модульного распределительного щита в полном комплекте.	հատ штук	1	36,415	47,414	47,414
11	8-525-3	Աֆտոմատ անջատիչների մոնտաժում <b>/երկբևեռ 63A 6 kA</b> Монтаж автоматических выключателей / трехполюсных 63A 6 kA	հատ штук	1	11,352	14,781	14,781
12	8-525-3	Աֆտոմատ անջատիչների մոնտաժում <b>/միաբևեռ 25A 6 kA</b> Монтаж автоматических выключателей / однополюсных 25A 6 kA	հատ штук	1	4,159	5,415	5,415
13	8-525-3	Աֆտոմատ անջատիչների մոնտաժում <b>/միաբևեռ 16A 6 kA</b> Монтаж автоматических выключателей / однополюсных 16A 6 kA	հատ штук	20	3,593	4,678	93,551
14	8-525-3	Աֆտոմատ անջատիչների մոնտաժում <b>/միաբևեռ 10A 6 kA</b> Монтаж автоматических выключателей / однополюсных 10A 6 kA	հատ штук	9	3,479	4,530	40,771
15	8-525-3	Աֆտոմատ անջատիչների մոնտաժում <b>/միաբևեռ 6A 6 kA</b> Монтаж автоматических выключателей / однополюсных 16A 6 kA	հատ штук	1	3,423	4,456	4,456
16	8-525-3	Աֆտոմատ արտահոսքի անջատիչների մոնտաժում <b>/երկբևեռ 40A 30 mA</b> Установка автоматических выключателей утечки тока / двухполюсных 40A 30 mA	հատ штук	8	4,385	5,710	45,676
17	8-525-3	Աֆտոմատ արտահոսքի անջատիչների մոնտաժում <b>/երկբևեռ 25A 30 mA</b> Установка автоматических выключателей утечки тока / двухполюсных 25A 30 mA	հատ штук	1	7,442	9,690	9,690
18	8-591-6	Սարքվածքի տուփերի տեղադրում /վարդակ, անջատիչներ Монтаж распределительных коробок/розеток, выключателей.	հատ штук	108	0,700	0,911	98,405
19	8-591-6	Շուկո տիպի վարդակների տեղադրում Установка розеток типа Шuko	հատ штук	74	1,470	1,914	141,609
20	8-591-6	Շուկո տիպի վարդակների տեղադրում IP44 Установка розеток типа Шuko IP44.	հատ штук	1	1,662	2,164	2,164
21	8-591-6	Ցանցային վարդակ կրկնակի <b>/Cat 6 2xRJ45 Shielded</b> Экранированный сетевой разъем 2xRJ45 /Cat 6	հատ штук	1	2,908	3,786	3,786
22	8-591-2	Անջատիչ <b>մեկ ուղղության 1-ստեղ</b> /10A 230V Однопозиционный переключатель, 1 кнопка / 10 A 230 В	հատ штук	5	1,600	2,083	10,417
23	8-591-2	Անջատիչ <b>մեկ ուղղության 2-ստեղ</b> /10A 230V Однопозиционный двухкнопочный переключатель /10A 230В	հատ штук	5	1,781	2,319	11,596
24	8-591-2	Շարժման տվիչ /6A 230V Датчик движения /6A 230В	հատ штук	1	8,201	10,678	10,678
25	8-591-2	Շրջանակ 1 տեղ Рамка 1 место	հատ штук	16	0,558	0,727	11,634
26	8-591-2	Շրջանակ 2 տեղ Рамка 2 места	հատ штук	25	0,842	1,096	27,392
27	8-591-2	Շրջանակ 3 տեղ Рамка 3 места	հատ штук	14	1,125	1,464	20,499
		<b>Լուսատեխնիկական սարքավորումների մոնտաժային աշխատանքներ</b> Монтажные работы осветительного оборудования					
1	8-603-1	Կետային լույսատուների մոնտաժում Установка прожекторов	հատ штук	32	11,105	14,459	462,687
2	8-603-1	Կետային լույսատուների մոնտաժում (սանհանգույցի) Установка прожекторов (ванная комната)	հատ штук	4	5,749	7,486	29,943

3	8-603-1	Կախովող գծային լուսատուների մոնտաժ Монтаж подвесных линейных светильников	հատ штук	11	13,902	18,100	199,104
4	8-603-1	Կախովող գծային լուսատուների մոնտաժ (երկար) Монтаж подвесных линейных светильников (длинных)	հատ штук	1	24,092	31,368	31,368
5	8-603-1	Առաստաղին գծային լուսատուների մոնտաժ Монтаж линейных светильников на потолке.	հատ штук	3	21,261	27,683	83,049
6	8-604-4	Տարհանման լուսատուների մոնտաժ Установка эвакуационных светильников	հատ штук	3	7,025	9,147	27,442
7	8-604-4	Վթարային լուսավորության սնուցման բլոկի մոնտաժ Установка блока питания аварийного освещения	հատ штук	9	19,166	24,954	224,588
8	Շուկա Рынок	Մալուխի միակցիչներ /3 out, 16A; WAGO Кабельные разъемы /3 выхода, 16A; WAGO	հատ штук	300,0	0,113	0,147	44,227
<b>Արտաքին լուսավորություն</b> <b>Наружное освещение</b>							
1	E6-2	Արտաքին լուսատուների տեղադրման համար փոսորակի փորում 60*60*80-ի սմ, խամբար/բետոնե հիքի իրականացում B15 դասի բետոնով Вырыть яму размером 60*60*80 см для установки наружного освещения, заложить бетонный фундамент из бетона класса B15.	մ <sup>3</sup> м <sup>3</sup>	1,7280	38,632	50,300	86,919
2	Շուկա Рынок	Արտաքին լուսատուների տեղադրում /տեսք բնութագիր ըստ նախագծի/	հատ штук	6,00	85,372	111,158	666,945
<b>Հողանցման աշխատանքներ</b> <b>Заземляющие работы</b>							
1	8-471-1	Հողանցման ցինկապատ պողպատյա ձողի մոնտաժ (էլեկտրոդ) D=16mm, L=3m Установка заземляющего стержня (электрода) из оцинкованной стали, диаметр 16 мм, длина 3 м.	հատ штук	6,0	6,129	7,980	47,881
2	8-472-7	Հողանցման ցինկապատ շերտապողպատի մոնտաժ D=16mm, L=3m Монтаж заземляющего проводника из оцинкованной стали, диаметр D=16 мм, длина L=3 м.	զմ мм	35,0	1,129	1,470	51,458
3	8-471-1	Հողանցման ցինկապատ շերտապողպատի բաժանման կետ Точка разделения оцинкованной листовой стали для заземления	հատ штук	6,0	1,336	1,740	10,439
4	8-471-1	Հողանցման ցինկապատ պողպատյա միացուցիչ Оцинкованный стальной заземляющий соединитель	հատ штук	6,0	3,035	3,951	23,707
5	8-471-1	Հողանցման ցինկապատ պողպատյա միացուցիչ /40X4 մմ Оцинкованный стальной заземляющий соединитель /40x4 мм	հատ штук	6,0	2,468	3,214	19,284
6	8-471-1	Հողանցման գլխավոր հաղորդաձողի մոնտաժ Монтаж главного заземляющего проводника.	հատ штук	1,0	20,585	26,802	26,802
7	Շուկա Рынок	Ամրակ №9 Крепежный элемент № 9	հատ штук	30,0	0,011	0,015	0,442
8	8-149-3	Հողանցման բազմաջիղ պղնձե հաղորդալարի մոնտաժ /ՊՅՅ 1x16մմ Монтаж многожильного медного заземляющего провода /ПВЗ 1x16 мм	զմ мм	30,0	1,168	1,521	45,621
9	Շուկա Рынок	Բազմաջիղ պղնձե հաղորդալարի ծայրակալների մոնտաժ /ծայրակալ 16մմ	հատ штук	4,0	1,698	2,211	8,845
10	Շուկա Рынок	Պստուտակներ և դյուբելներ /M8, M10 Винты и дюбели /M8, M10	հատ штук	30,0	0,170	0,221	6,634
11	Շուկա Рынок	Չնախատեսված լրացուցիչ նյութեր և արեստարներ Незапланированные дополнительные материалы и комплектующие	հատ штук	1,0	56,613	73,712	73,712
<b>Ընդհանուրը Լախահաշիվ № 1-3 Տեմա № 1-3/</b>							<b>5470,09</b>
<b>Ջեռուցման աշխատանքներ Լախահաշիվ № 1-4/</b> <b>Электромонтажные работы, монтаж осветительного оборудования./Смета № 1-4/</b>							
1	Շուկա Рынок	Էլեկտրական ջեռուցվող մարտկոցի տեղադրում /կոնվեկտ 2500W, լարում 220/230Վ, ջերմաստիճանի կարգավորման ծրագրային ռեժիմ, գերտաքացման դեպքում ավտոմատ ա(ատում, պատից կախվող Электрический обогреватель-конвектор мощностью 2500 Вт, напряжение 220/230 В, программируемый режим регулировки температуры, автоматическое отключение при перегреве, настенный монтаж.	կ-տ штук	12	48,525	63,182	758,180
<b>Ընդհանուրը Լախահաշիվ № 1-4 Տեմա № 1-4/</b>							<b>758,18</b>
<b>Հակահրդեհային համակարգ Լախահաշիվ № 1-5/</b> <b>Система противопожарной защиты /Смета № 1-5/</b>							
1	10-742-3	Հակահրդեհային համակարգի կառավարման գլխավոր վահանակի մոնտաժ Установка главного пульта управления пожарной сигнализацией.	հատ штук	1,0	56,469	73,524	73,524
2	Շուկա Рынок	Հակահրդեհային համակարգի անվտանգության վահանակի մոնտաժ Установка панели управления системы пожарной сигнализации.	հատ штук	1,0	39,471	51,392	51,392
3	8-122-1	Պահուստային սնուցման աղբյուր 12Վ, 3Ա, 7ԱԺ Резервный источник питания 12 В, 3 А, 7 Ач	հատ штук	1,0	32,567	42,403	42,403

4	8-122-1	Մարտկոց 12Վ, 7ԱԺ Аккумулятор 12 В, 7 Ач	հատ штук	1,0	13,681	17,812	17,812
5	10-743-2	Ծխի ազդասարքերի մոնտաժում Установка дымовых извещателей	հատ штук	9,0	11,022	14,350	129,153
6	Շուկա Рынок	Դիֆերենցիալ ջերմային ազդասարքի մոնտաժում Установка дифференциальной тепловой сигнализации.	հատ штук	1,0	8,176	10,646	10,646
7	Շուկա Рынок	Ձեռքի դեկավարման հասցեային ազդասարքի մոնտաժում Установка адресной системы сигнализации с ручным управлением.	հատ штук	1,0	4,676	6,089	6,089
8	10-743-2	Համակցված լույսաձայնային ազդասարքի մոնտաժում Установка системы адресной сигнализации с ручным управлением.	հատ штук	1,0	6,764	8,807	8,807
9	8-149-1	Հրակայուն ազդանշանային մալուխ КСВЭВ нг (А)-LS 6*0.22 Огнестойкий сигнальный кабель КСВЭВ нг (А)-ЛС 6*0.22	զմմ пм	400,0	0,349	0,454	181,565
10	8-418-1	Էլ. Սնուցման մալուխների անցկացում ճկախողովակով Ф25 Прокладка силового кабеля с помощью гибкого кабелепровода P25	զմմ пм	10,0	0,418	0,544	5,441
11	8-149-3	Էլ. Սնուցման մալուխների մոնտաժում 2*1.5 մմ2 Монтаж силовых кабелей 2*1,5 мм²	զմմ пм	10,0	0,755	0,982	9,824
12	Շուկա Рынок	Չնախատեսված լրացուցիչ նյութեր և արտեսուարներ Незапланированные дополнительные материалы и комплектующие	հատ штук	1,0	56,613	73,712	73,712
<b>Ընդհանուրը Նախահաշիվ № 1-5 Տեմա № 1-5/</b>							<b>610,37</b>
<b>Հեռահաղորդակցում Նախահաշիվ № 1-6/</b> <b>Система телекоммуникаций /Смета № 1-6/</b>							
1	Շուկա Рынок	Սերվերի պահարան Gembird 600 x 600 SP19R-12U-600M	հատ штук	1	66,828	87,013	87,013
2	Շուկա Рынок	Մոնտաժային դարակ, 600մմ խորությամբ 19" 1U, 19" Standard Tray for 18-42U 600mm depth cabinet стационарная полка глубиной 600мм, черная	հատ штук	2	9,270	12,070	24,140
3	Շուկա Рынок	Մալուխների կազմակերպիչ / 19" Ring Run (Jumper) Panel, 1U, Graphite 1U 19 INCH CABLE MANAGEMENT PANEL 5 RINGS IN PLASTIC BAG, BLACK	հատ штук	1	4,897	6,376	6,376
4	Շուկա Рынок	Մալուխների կազմակերպիչ / ITK 19U/1U CO05-1PC	հատ штук	1	7,069	9,204	9,204
5	Շուկա Рынок	Ցանցային ուղղորդիչ Microtic HAP AC3Ռոութեր MikroTik hAP ac3 (RBD53iG-5HacD2HnD)	հատ штук	1	76,206	99,223	99,223
6	Շուկա Рынок	Ցանցային սվիչ Dahua DH-PFS4210-8GT-150 կոմուտացիոն բաժանարար Dahua DH-PFS4210-8GT-150 (8 պորտ Gigabit PoE բաժանարար > Կառավարվող Gigabit PoE > PoE հզորություն՝ 150W > Ethernet պորտ 8x 10/100/1000 , 2x100/1000 > Թողունակություն 20 Gbps > Մուտքային հոսանք – AC100-240V, 50/60Hz > PoE ստանդարտ IEEE802.3af, IEEE802.3at	հատ штук	1	85,645	111,512	111,512
7	Շուկա Рынок	Ներքին կիրառման ակար կապի սարք / 802.11ac Long Range Access Point / Dimensions 175.7 x 43.2 mm, Environment Indoor, 2.4 GHz Speed 450 Mbps, 5 GHz Speed 867 Mbps, 802.3af/A PoE & 24V PoE, Ports (1) 10/100/1000 Ethernet 1200 Mbps Dual-band Wi-Fi 5 Gigabit in-Wall indoor AP, 2x2 MIMO, 2 Gigabit port with 1 PoE in, Max/Recommend user access is 128/50, HPP/HC unified cloud app management, Support batch managed via AC Router, Support standalone configuration via AP's web, 86 mm standard wall junction box	հատ штук	1	34,637	45,099	45,099
8	Շուկա Рынок	Անխափան սնուցման սարք 1500 ՎԱ Lightwave 2000VA 2P	հատ штук	1	65,899	85,803	85,803
<b>Ընդհանուրը Նախահաշիվ № 1-6 Տեմա № 1-6/</b>							<b>468,37</b>
<b>Բարեկարգման աշխատանքներ Նախահաշիվ № 1-7/</b> <b>Работы по благоустройству /Смета № 1-7/</b>							
1	E1-961	3-րդ կարգի բնահողի մշտում ձեռքով Ручная обработка почвы (3-й класс).	մ³ м³	22,10	2,681	3,490	77,137
2	E1-961	Մայթի եզրաքարերի տեղադրման համար խրամատաձև հիմքերի փորում Вырыть траншею для фундамента под установку бордюров.	մ³ м³	7,51	2,681	3,490	26,213
3	E11-6	Մայթի եզրաքարերի խրամատաձև հիմքերում բազալտե խճի Нанесение базальтового гравийного подстилающего слоя в траншейные основания бордюров тротуаров.	մ³ м³	3,76	13,310	17,330	65,161
4	E6-1	Մայթի եզրաքարերի տեղադրման համար բետոնի նախապատրաստական շերտի իրականացում B15 դասի բետոնով Нанесение подготовительного слоя бетона для укладки бордюрных камней из бетона класса Б15.	մ³ м³	3,76	37,133	48,348	181,790

5	P16-78	Մայթի բազալտե եզրաքարերի տեղադրում 10*20*L բետոնե հիմքի վրա Укладка базальтовых бордюрных камней на бетонное основание размером 10*20*L.	qծմ мм	93,90	6,312	8,219	771,744
6	E11-6	Մայթերի տակ խճի նախապատրաստական շերտի իրականացում Укладка гравийного подстилающего слоя под тротуары.	մ <sup>3</sup> м <sup>3</sup>	13,26	13,310	17,330	229,795
7	Շուկա Рынок	Մայթերի տակ ամրանային ցանցի տեղադրում Вр-500 150x150մ բջիջով Укладка арматурной сетки под тротуарами ВР-500 с ячейками 150x150 мм.	մ <sup>2</sup> м <sup>2</sup>	110,50	0,906	1,179	130,323
8	E6-16	Մյթերի տակ միաձուլվ Ե/Բ հիմնային շերտի իրականացում 12սմ հաստությամբ В20 դասի բետոնով Укладка монолитного железобетонного основания под стенами из бетона класса В20 толщиной 12 см.	մ <sup>3</sup> м <sup>3</sup>	13,30	41,289	53,760	715,007
9	E27-19	5սմ հաստ. ցեմետավազե չոր խառնուրդի պատրաստում բետոնե սալիկների տակ Приготовление цементного раствора сухой смеси толщиной 5 см под бетонные плиты.	մ <sup>3</sup> м <sup>3</sup>	5,53	11,403	14,847	82,028
10	P16-87	Բետոնե ձևավոր սալիկներից հատակի պատրաստում Изготовление пола из бетонных плиток неправильной формы.	մ <sup>2</sup> м <sup>2</sup>	110,5	6,358	8,278	914,757
11	E1-1593	Ճանապարհի և ավտոկայանատեղի կառուցման համար գրունտի մշակում բուլդոզերով Земляные работы с использованием бульдозера для строительства дороги и парковки.	մ <sup>3</sup> м <sup>3</sup>	67,50	0,672	0,875	59,064
12	E1-961	Խրամատաձև հիմքերի փորում ճանապարհային բետոնե եզրաքարերի տեղադրման համար Выемка грунта для закладки фундамента траншеи при установке бетонных дорожных бордюров.	մ <sup>3</sup> м <sup>3</sup>	21,17	2,681	3,490	73,891
13	E11-6	Եզրաքարերի խրամատաձև հիմքերում բազալտե խճի նախապատրաստական շերտի իրականացում Нанесение базальтового гравийного подстилающего слоя в траншейные основания бордюрных камней.	մ <sup>3</sup> м <sup>3</sup>	5,64	13,310	17,330	97,741
14	E6-1	Եզրաքարերի տեղադրման համար բետոնի նախապատրաստական շերտի իրականացում В15 դասի բետոնով Нанесение подготовительного слоя бетона для укладки бордюрных камней из бетона класса В15.	մ <sup>3</sup> м <sup>3</sup>	8,47	37,133	48,348	409,510
15	P16-78	Ճանապարհային բետոնե եզրաքարերի տեղադրում Установка бетонных дорожных бордюров	qծմ мм	141,0	5,264	6,854	966,414
16	E23-1	Ավազակոպճային հարթեցնող շերտի իրականացում 100սմ հաստությամբ Укладка выравнивающего слоя из песка и гравия толщиной 100 мм.	մ <sup>2</sup> м <sup>2</sup>	67,50	6,472	8,426	568,764
17	E27-43	Խճի 40-ից 70 ֆրակցիայի նախապատրաստական շերտի իրականացում 15 սմ հաստությամբ Нанесение подготовительного слоя из гравийной фракции 40-70 толщиной 15 см.	մ <sup>2</sup> м <sup>2</sup>	675,0	1,313	1,710	1154,061
18	E27-164 1 E27-165-1	Խոշորահատիկ ասֆալտաբետոնե ծածկույթի պատրաստում 7սմ հաստությամբ Подготовка дорожного покрытия из крупнозернистого асфальтобетона толщиной 7 см.	մ <sup>2</sup> м <sup>2</sup>	675,0	4,526	5,893	3977,662
19	E27-164 2	Մանրահատիկ ասֆալտաբետոնե ծածկույթի պատրաստում 5սմ հաստությամբ Բ տիպի Подготовка дорожного покрытия из мелкозернистого асфальтобетона толщиной 5 см, тип В.	մ <sup>2</sup> м <sup>2</sup>	675,0	3,924	5,109	3448,429
<b>Ընդհանուրը Նախահաշիվ № 1-7 Տեմա № 1-7/</b>							<b>13 949,49</b>
<b>Ընդհանուրը</b>							<b>45 168,08</b>
<b>2 2 Ծ- 20 %</b>							<b>9 033,62</b>
<b>Ընդհանուրը</b>							<b>54 201,70</b>

Կազմեց  
Сделал \_\_\_\_\_.

Է. Փալսոյան  
Э. Галстян

Ծրագրի անվանումը՝ <<Վայոց ձորի անտառտնտեսություն» մասնաճյուղ>> ՊՈԱԿ-ի, վարչական  
մասնաշենքի կառուցման աշխատանքների նախահաշիվ  
Смета на строительство административного здания <<Филиала лесное хозяйство Вайоца Дзора>> ГНКО

29/10/25թ.

**Ծավալաբերի նախահաշիվ**  
**Объемная оценка**

**Շինարարական աշխատանքների արժեքը /հազ.դր./**  
**Стоимость строительных работ /тыс. драм/**

0,0

ՀՀ №	Հիմնավորումը Обоснование	Աշխատանքի անվանումը Наименование работ (услуги)	Չ.Մ. Ед. изм.	Քանակը Количество	1 միավորի ընդհանուր արժեքը /հազ.դր./ Общая стоимость 1 единицы /тыс. драм/	Ընդամենը /հազ.դր./ Итого /тыс. драмов/
1		2	3	4	5	6
		<b>Վարչական մասնաշենքի հողային, հիմնային և բետոնային աշխատանքներ</b> <b>Земляные работы, закладка фундамента и бетонные работы административного здания.</b>				
1	E1-1551	Խրամատածև հիմքերի փորում՝ գրունտի կողիցքով 3-րդ կարգի գրունտներում Выемка грунта для устройства траншейных фундаментов с уплотнением в грунтах 3-го класса.	մ <sup>3</sup> м <sup>3</sup>	37,38		0,000
2	E1-961	Խրամատածև հիմքերում գրունտի մշակում ձեռքով Ручная обработка почвы при устройстве траншейных фундаментов.	մ <sup>3</sup> м <sup>3</sup>	5,61		0,000
3	E6-21	Բուտոբետոնե հիմքի իրականացում /B20 դասի բետոնով/ Реализация стыкового бетонного фундамента (класс B20).	մ <sup>3</sup> м <sup>3</sup>	20,13		0,000
4	E6-160	Միաձուլվ երկաթբետոնե հիմնային հեծանների իրականացում B25 դասի բետոնով Реализация монолитных железобетонных фундаментных балок с использованием бетона класса Б25.	մ <sup>3</sup> м <sup>3</sup>	10,38		0,000
5	Շուկա Рынок	Ամրանի արժեքը Փ12A500с դասի Стоимость армирования относится к классу P12A500с.	տն тн	0,347		0,000
6	Շուկա Рынок	Մետաղական ներդիր դետալների տեղադրում 200*200*10 Установка металлических вставок 200*200*10	հատ штук	10,0		0,000
7	Շուկա Рынок	Մետաղական ներդիր դետալների ամրան Փ14 A500C Металлическая вставка для усиления P14 A500C	կգ кг	29,04		0,000
8	Շուկա Рынок	Ամրանի արժեքը Փ6A240с դասի Стоимость армирования относится к классу P6A240с.	տն тн	0,163		0,000
9	E8-27	Հիմնային հեծանների ջրամեկուսացում քսուկային կլուրով Гидроизоляция фундаментных балок с помощью смазки.	մ <sup>2</sup> м <sup>2</sup>	31,20		0,000
10	E1-968	Հիմքերի համար քանդված գրունտի հարթեցում տեղում Выравнивание вынутаго грунта под фундамент на месте	մ <sup>3</sup> м <sup>3</sup>	37,38		0,000
		<b>Վարչական մասնաշենքի հատակ</b> <b>Этаж административного здания</b>				
1	E1-1130	Հատակում գրունտի հարթեցում և տոփանում Выравнивание и уплотнение пола	մ <sup>2</sup> м <sup>2</sup>	110,9		0,000
2	E11-6	Հատակի խճի նախապատրաստական շերտի իրականացում 10 սմ հաստությամբ Нанесение подготовительного слоя из гравия толщиной 10 см на пол.	մ <sup>3</sup> м <sup>3</sup>	12,75		0,000

3	E6-1	Բետոնե հարթեցնող շերտի իրականացում 10սմ հաստությամբ B25 դասի բետոնով Нанесение выравнивающего слоя из бетона толщиной 10 см с использованием бетона класса Б25.	մ <sup>3</sup> м <sup>3</sup>	12,75		0,000
4	E15-304	Ամրանային ցանցի տեղադրում Вр 5 150*150 /ռուսական կամ համարժեք/ Монтаж арматурной сетки 5 150*150 /российского производства или аналогичной/	մ <sup>2</sup> м <sup>2</sup>	127,52		0,000
5	P5-85 P5-86 g-2	Ցեմենտ ավազե հարթեցնող շերտ՝ 30սմ հաստ. Выравнивающий слой из цементно-песчаной смеси толщиной 30 мм.	մ <sup>2</sup> м <sup>2</sup>	127,52		0,000
6	E11-221	Հատակի սալիկապատում կերամաոգրանիտե սալիկներով /նախապես համաձայնացնելով պատվիրատուի հետ/ Укладка напольной плитки из керамического гранита /по предварительной договоренности с заказчиком/	մ <sup>2</sup> м <sup>2</sup>	115,50		0,000
7	E11-252	Կերամոգրանիտե շրիշակների տեղադրում h=8 սմ Укладка керамической гранитной плитки высотой 8 см.	զծմ мм	86,30		0,000
		<b>Թեքահարթակի և աստիճանի կառուցում</b> <b>Строительство пандуса и ступеней</b>				
1	E1-961	Գրունտի քանդում թեքահարթակի և աստիճանի կառուցման համար Демонтаж грунта для строительства пандуса и ступеней.	մ <sup>3</sup> м <sup>3</sup>	2,10		0,000
2	E11-6	Հատակի խճի նախապատրաստական շերտի իրականացում 15 սմ հաստությամբ Нанесение подготовительного слоя из гравия толщиной 15 см для пола.	մ <sup>3</sup> м <sup>3</sup>	0,70		0,000
3	E6-160	Թեքահարթակի և աստիճանի կառուցում խամբարաբետոնից B25 դասի բետոնով Строительство пандуса и ступеней из железобетона класса Б25.	մ <sup>3</sup> м <sup>3</sup>	3,40		0,000
4	E15-6 E15-59	Աստիճանաքայլերի երեսապատում 3սմ հաստությամբ բազալտե սալիկներով Облицовка лестницы базальтовой плиткой толщиной 3 см.	մ <sup>2</sup> м <sup>2</sup>	4,00		0,000
5	E15-6 E15-59	Թեքահարթակի երեսապատում 3սմ հաստությամբ բազալտե սալիկներով Пандус облицован базальтовыми плитками толщиной 3 см.	մ <sup>2</sup> м <sup>2</sup>	6,13		0,000
		<b>Վարչական մասնաշենքի կմախքի կառուցում</b> <b>Строительство каркаса административного здания.</b>				
1	E16-37	Մետաղական սյուների տեղադրում 70*70*4 Монтаж металлических колонн 70*70*4	զծմ мм	19,20		0,000
2	E16-37	Մետաղական սյուների տեղադրում U-1 80*80*4 Монтаж металлических колонн С-1 80*80*4	զծմ мм	9,09		0,000
3	E16-37	Մետաղական սյուների տեղադրում U-2 80*40*4 Монтаж металлических колонн С-2 80*40*4	զծմ мм	9,09		0,000
4	E16-37	Մետաղական հեծանների տեղադրում Հ-1; Հ-2 80*40*4 Монтаж металлических балок Н-1; Н-2 80*40*4	զծմ мм	14,91		0,000
5	E16-37	Մետաղական հեծանների տեղադրում Հ-3 80*40*4 Монтаж металлических балок Н-3 80*40*4	զծմ мм	5,66		0,000
6	E16-37	Մետաղական խողովակների հակափոռոզիոն ներկում Антикоррозионная покраска металлических труб	զծմ мм	58,00		0,000
7	E8-21	Փայտե պատերի տակ ջրամեկուսիչ շերտի իրականացում Нанесение гидроизоляционного слоя под деревянные стены.	մ <sup>2</sup> м <sup>2</sup>	8,36		0,000
8	10-70	Փայտե պատերի հիմնակմախքի հավաքում 134,1մ <sup>2</sup> , տախտակ 150*40 մշակված հականեխիչով Монтаж деревянного каркаса стены 134,1 м2, доски 150*40 обработаны антисептиком	մ <sup>3</sup> м <sup>3</sup>	3,22		0,000
9	10-201	Փայտե կոնստրուկցիաների հակահրդեհային պաշտպանություն Противопожарная защита деревянных конструкций	մ <sup>3</sup> м <sup>3</sup>	3,22		0,000
10	E10-40	Պատերի երեսապատում փայտատաշեղային վահաններով /OSB 9 մմ/ Облицовка стен древесно-стружечными плитами (OSB 9 мм)	մ <sup>2</sup> м <sup>2</sup>	94,62		0,000
11	E10-40	Պատերի ամրացումներում օգտագործվող նրբատախտակ 9մմ Фанера толщиной 9 мм, используемая для усиления стен	մ <sup>2</sup> м <sup>2</sup>	3,64		0,000
12	E10-293	Արտաքին պատերի երեսապատում երկշերտ ջրակայուն 9մմ հաստությամբ գիպսոտվարաթղթե սալերով ցինկապատ պրոֆիլներով Внешняя облицовка стен двухслойными водонепроницаемыми гипсокартонными панелями толщиной 9 мм с оцинкованными профилями.	մ <sup>2</sup> м <sup>2</sup>	105,48		0,000
13	9-160	Արտաքին պատերի երեսապատում ջերմամեկուսիչ դեկորատիվ պանելներով Внешняя облицовка стен с использованием теплоизоляционных декоративных панелей.	մ <sup>2</sup> м <sup>2</sup>	105,48		0,000
14	ՅՃ՝ 3 рынок	Արտաքին պատերի ջերմամեկուսացում 10սմ հաստությամբ պենոպլիստիրոլով Теплоизоляция наружных стен пенополистиролом толщиной 10 см.	մ <sup>2</sup> м <sup>2</sup>	105,48		0,000



15	12-307	Արտաքին պատերի ջերմամեկուսացում հանքաքամքակով 5 սմ հաստությամբ Теплоизоляция наружных стен минеральной ватой толщиной 5 см.	մ <sup>2</sup> м <sup>2</sup>	105,48		0,000
16	E15-2	Արտաքին պատերի երեսապատում բազալտե սալիկներով, սալերի խարսխումով Внешняя облицовка стен базальтовой черепицей с креплением к плите перекрытия.	մ <sup>2</sup> м <sup>2</sup>	38,95		0,000
17	E15-2	Արտաքին պատերի բազալտե երեսապատված հատվածներում գլխադիրների տեղադրում 10սմ լայնությամբ 48,8Ս,սալերի խարսխումով Монтаж изголовья кровати в облицованных базальтом участках наружных стен с креплением плит шириной 10 см и толщиной стенки 48,8 м.	մ <sup>2</sup> м <sup>2</sup>	4,88		0,000
18	E15-2	17սմ լայնությամբ բազալտե պատուհանագոյքերի տեղադրում 15,65Ս,սալերի խարսխումով Установка базальтовых подоконников шириной 17 см с креплением к плите толщиной 15,65 мм.	մ <sup>2</sup> м <sup>2</sup>	2,66		0,000
19	E12-280	Պատուհանների շեփոթյունների դեկորատիվ փակում ներկված ցինկապատ թիթեղով 65,6Ս Декоративное закрытие оконных рам окрашенным оцинкованным листовым металлом 65.6Ս	մ <sup>2</sup> м <sup>2</sup>	13,12		0,000
20	E10-293	Պատուհանների շեփոթյունների երեսապատում ջրակայուն գիպսոստվարաթղթե սալերով 65,6Ս Облицовка оконных рам водонепроницаемыми гипсокартонными панелями 65.6Ս	մ <sup>2</sup> м <sup>2</sup>	13,12		0,000
		<b>Տանիքային աշխատանքներ</b> <b>Кровельные работы</b>				
1	E16-37	Նախամուտքի տանիքի մետաղական կմախքի կառուցում Է-1; Է-3 80*80*4 Конструкция металлического каркаса входной крыши Д-1; Д-3 80*80*4	գծմ мм	4,83		0,000
2	E16-37	Նախամուտքի տանիքի մետաղական կմախքի կառուցում Է-2 80*40*4 Конструкция металлического каркаса крыши веранды Д-2 80*40*4	գծմ мм	3,98		0,000
3	E16-37	Նախամուտքի տանիքի մետաղական կմախքի կառուցում Է-4; Է-5; Թ-1 60*40*4 Конструкция металлического каркаса крыши веранды Д-4; Д-5; Т-1 60*40*4	գծմ мм	35,09		0,000
4	E16-37	Նախամուտքի տանիքի մետաղական կավարամածի իրականացում Կ-1 40*20*2 Монтаж металлической кровли для входной крыши К-1 40*20*2	գծմ мм	73,00		0,000
5	E16-37	Մետաղական խողովակների հակափոռոզիոն ներկում Антикоррозионная покраска металлических труб	գծմ мм	116,90		0,000
6	10-70	Երկլանջ տանիքի ճակատային հատվածների կառուցում փայտե տարրերով Строительство двускатных кровельных фасадов с использованием деревянных элементов.	մ <sup>3</sup> м <sup>3</sup>	0,48		0,000
7	10-201	Փայտե կոնստրուկցիաների հակափրփողեային պաշտպանություն Противопожарная защита деревянных конструкций	մ <sup>3</sup> м <sup>3</sup>	0,48		0,000
8	E10-40	Ճակատների երեսապատում փայտատաշեղային վահաններով /ОСБ 9 մմ/ Фасадная облицовка древесно-стружечными плитами (ОСБ 9 мм).	մ <sup>2</sup> м <sup>2</sup>	21,70		0,000
9	10-70	Երկլանջ տանիքի փայտե կազմովի հեծանի պատրաստում և տեղադրում /տախտակ 150*40-0,12մ3 10,04մ Подготовка и установка деревянного композитного стропила для двускатной крыши / доска 150*40-0,12 м3 10,04 м	մ <sup>3</sup> м <sup>3</sup>	0,12		0,000
10	10-201	Փայտե կոնստրուկցիաների հակափրփողեային պաշտպանություն Противопожарная защита деревянных конструкций	մ <sup>3</sup> м <sup>3</sup>	0,12		0,000
11	E10-40	Նրբատախտակ 12մմ-ոց Фанера 12 мм	մ <sup>2</sup> м <sup>2</sup>	1,505		0,000
12	10-70	Երկլանջ տանիքի փայտե կազմովի թեքանների պատրաստում և տեղադրում 36 հատ /տախտակ 150*40- 1,206մ3 201,6մ Производство и монтаж деревянных композитных стропильных ферм для двускатной крыши, 36 штук / доска 150*40 - 1,206 м³ 201,6 м	մ <sup>3</sup> м <sup>3</sup>	1,206		0,000
13	10-201	Փայտե կոնստրուկցիաների հակափրփողեային պաշտպանություն Противопожарная защита деревянных конструкций	մ <sup>3</sup> м <sup>3</sup>	1,206		0,000
14	E10-40	Նրբատախտակ 12մմ-ոց Фанера 12 мм	մ <sup>2</sup> м <sup>2</sup>	30,17		0,000
15	10-70	Երկլանջ տանիքի փայտե կավարամածի իրականացում /տախտակ 100*30 116մ2/ Укладка деревянной кровли для двускатной крыши /доска 100*30 116 м2/	մ <sup>3</sup> м <sup>3</sup>	0,81		0,000
16	10-201	Փայտե կոնստրուկցիաների հակափրփողեային պաշտպանություն Противопожарная защита деревянных конструкций	մ <sup>3</sup> м <sup>3</sup>	0,81		0,000

17	12-289	Տանիքի ներքին մակերեսի պատում գոլորշամեկուսիչ շերտով Покрытие внутренней поверхности крыши пароизоляционным слоем.	մ <sup>2</sup> մ <sup>2</sup>	116,0		0,000
18	Շուկա Рынок	Տանիքի ջերմամեկուսացում փրփրապլաստով 10սմ հաստությամբ Утепление крыши пенополиэтиленом толщиной 10 см.	մ <sup>2</sup> մ <sup>2</sup>	116,0		0,000
19	12-307	Արտաքին պատերի ջերմամեկուսացում հանքաքամքակով 5 սմ հաստությամբ Теплоизоляция наружных стен минеральной ватой толщиной 5 см.	մ <sup>2</sup> մ <sup>2</sup>	116,0		0,000
20	12-289	Տանիքի մեկուսացում գոլորշամեկուսիչ շերտով Утепление кровли с пароизоляционным слоем.	մ <sup>2</sup> մ <sup>2</sup>	116,0		0,000
21	12-267	Տանիքի թիթեղապատում պրոֆիլավորված գունավոր 0,55 հաստությամբ թիթեղներով Кровля из профилированных цветных листов толщиной 0,55 мм.	մ <sup>2</sup> մ <sup>2</sup>	150,0		0,000
22	12-280	Տանիքի գագաթնագծի տեղադրում հարթ ցինկապատ թիթեղից 0,5մմ 14,4մ Монтаж конька крыши из плоского оцинкованного листового металла толщиной 0,5 мм, длина 14,4 м.	մ <sup>2</sup> մ <sup>2</sup>	7,20		0,000
23	P8-195	Ջրհորդանների տեղադրում Կախիչները 0,5 քայլով Монтаж водопроводных труб и подвесов с шагом 0,5 мм.	գծմ мм	27,3		0,000
24	Շուկա Рынок	Ջրահեռացման ձագարների տեղադրում Установка дренажных воронок	հատ штук	6		0,000
25	P8-195	Ջրահեռացման խողովակների տեղադրում Монтаж дренажных труб	գծմ мм	18		0,000
		<b>Բացվածքներ</b> <b>Открытия</b>				
1	ի.տ.	Մետաղապատ ստեղծված պատուհանների տեղադրում /գույն անտռացիոն/ Установка пластиковых окон /антрацитового цвета/	մ <sup>2</sup> մ <sup>2</sup>	25,50		0,000
2	9-34	Մետաղական մուտքի դռան տեղադրում /ոչ ստանդարտ չափ 1.28*2,6 / Установка металлической входной двери нестандартного размера 1,28*2,6/	մ <sup>2</sup> մ <sup>2</sup>	3,33		0,000
3	Շուկա Рынок	Միջնայակային փայտե/կամ MDF դռների տեղադրում /փեղկ 0,80*2,0 Установка внутренних деревянных/или МДФ дверей/полотен 0,80*2,0	հատ штук	1,0		0,000
4	Շուկա Рынок	Միջնայակային փայտե/կամ MDF դռների տեղադրում /փեղկ 0,90*2,0 Установка внутренних деревянных/или МДФ дверей/полотен 0,90*2,0	հատ штук	3,0		0,000
5	Շուկա Рынок	Պլաստմասե պատուհանագրքերի տեղադրում /գույն անտռացիոն/ Установка пластиковых оконных рам /антрацитового цвета/	գծմ мм	15,00		0,000
		<b>Ներքին հարդարում</b> <b>Внутренняя отделка</b>				
1	E10-293	Միջնապատերի իրականացում գիպսոսովաբաղադրված սալերով 75սմ լայնությամբ min-0,55 հաստությամբ երկշերտ երեսապատմամբ Монтаж перегородок из гипсокартонных панелей шириной 75 мм и толщиной не менее 0,55 мм с двухслойной облицовкой.	մ <sup>2</sup> մ <sup>2</sup>	120,30		0,000
2	E10-293	Միջնապատերի իրականացում ջրակայուն գիպսոսովաբաղադրված սալերով 75սմ լայնությամբ min-0,55 հաստությամբ, երկշերտ երեսապատմամբ Монтаж перегородок из водонепроницаемых гипсокартонных панелей шириной 75 мм и толщиной не менее 0,55 мм с двухслойной облицовкой.	մ <sup>2</sup> մ <sup>2</sup>	16,43		0,000
3	E34-316 E34-342	Ջրվող առաստաղի իրականացում Монтаж подвесного потолка	մ <sup>2</sup> մ <sup>2</sup>	97,00		0,000
4	P11-126	Պատերի ցեմենտ ավազե սվաղ Цементно-песчаная штукатурка для стен	մ <sup>2</sup> մ <sup>2</sup>	19,09		0,000
5	P13-133	Պատերի երեսապատում հաղձասալով Облицовка стен штукатуркой	մ <sup>2</sup> մ <sup>2</sup>	19,09		0,000
6	E11-252	Դռան և պատուհանի շեփուղիների երեսապատում կերամիկական սալիկներով Отделка дверных и оконных рам керамической плиткой.	գծմ мм	9,50		0,000
7	Շուկա Рынок	Դռան և պատուհանի շեփուղիներում սալիկի անկյունների տեղադրում Установка угловых элементов для плитки в дверных и оконных рамах.	գծմ мм	9,50		0,000
8	P14-418	Պատերի քսահարթում, հղկում և ներկում լատեքսային ներկով, համատարած ծեփամանծկմամբ Штукатурка стен, шлифовка и покраска латексной краской, а также сплошная штукатурка.	մ <sup>2</sup> մ <sup>2</sup>	238,92		0,000
9	P14-418	Շեփուղիների քսահարթում, հղկում և ներկում լատեքսային ներկով, համատարած 83,6գծմ Сглаживание, шлифовка и покраска швов латексной краской, общая площадь 83,6 м.	մ <sup>2</sup> մ <sup>2</sup>	16,72		0,000
		<b>Մետաղական բազրիկներ</b>				
1	P14-418	Շեփուղիների քսահարթում, հղկում և ներկում լատեքսային ներկով, համատարած 83,6գծմ Сглаживание, шлифовка и покраска швов латексной краской, общая площадь 83,6 м.	մ <sup>2</sup> մ <sup>2</sup>	16,72		0,000
2	E9-51	Մետաղական բազրիկների պատրաստում և տեղադրում Изготовление и установка металлических перил.	կգ кг	135,68		0,000

3	Շուկա Рынок	Ուղանկյուն մետաղական խողովակ 50*30*2 Прямоугольная металлическая труба 50*30*2	զծմ мм	8,00		0,000
4	Շուկա Рынок	Ուղանկյուն մետաղական խողովակ 40*20*2 Прямоугольная металлическая труба 40*20*2	զծմ мм	66,88		0,000
5	Շուկա Рынок	Մետաղական բազրիկի յուղաներկում /գույնը համաձայնացնել պատվիրատուի հետ/ Масляная покраска металлической основы /цвет согласовывается с заказчиком/	մ <sup>2</sup> м <sup>2</sup>	8,01		0,000
<b>Ընդհանուրը Լախահաշիվ № 1-1 Տեմա № 1-1/</b>						<b>0,00</b>
<b>Ջրամատակարարում, ջրահեռացում, օդափոխություն Լախահաշիվ № 1-2/</b>						
		<b>Внутреннее водоснабжение (питьевая вода и холодное водоснабжение для бытовых нужд)</b>				
1	E1-1551	Խրամառողիների փորում գրունտի կողմից 3-րդ կարգի գրունտներում Вырыть траншеи с уплотнением грунта в грунтах 3-го класса.	մ <sup>3</sup> м <sup>3</sup>	1,70		0,00000
2	E1-961	Խրամառողիներում գրունտի մշակում ձեռքով Ручная обработка почвы в траншеях.	մ <sup>3</sup> м <sup>3</sup>	0,12		0,000
3	E23-1	Ավազի նախապատրաստական շերտ h=10սմ հաստությամբ Толщина слоя подготовки песка h = 10 см.	մ <sup>3</sup> м <sup>3</sup>	0,2		0,000
4	E1-958	Հակադարձ լիցքի իրականացում Реализация обратной зарядки	մ <sup>3</sup> м <sup>3</sup>	1,70		0,000
5	E16-263	PPR de25 մմ մետաղալաստե խողովակներով խմելու ջրի ներքին ցանցի մոնտաժում /վազումով, ախտահանումով և փորձարկումով/ Монтаж внутренней сети питьевого водоснабжения с использованием металлопласт труб PPR диаметром 25 мм /с промывкой, дезинфекцией и проверкой/	զծմ мм	6,70		0,000
6	Շուկա Рынок	PPR de25 մմ մետաղալաստե խողովակների ջերմամեկուսացում Теплоизоляция металлопласт труб PPR диаметром 25 мм	զծմ мм	6,70		0,000
7	E22-365	PPR de25 մմ մետաղալաստե խողովակի կցամասերի մոնտաժում /գնդիկավոր մետաղական փական de25 արտաքին պարուրակով Фитинги для металлопласт труб PPR DE25 мм в сборе /металлический шаровой кран DE25 с наружной резьбой	հատ штук	1		0,000
8	E22-365	PPR de25 մմ մետաղալաստե խողովակի կցամասերի մոնտաժում /ամերիկական անցում ներքին պարուրակով S de25 Монтаж фитингов для металлопласт труб PPR de25 мм /Американский переходник с внутренней резьбой S de25	հատ штук	1		0,000
9	E22-365	PPR de25 մմ մետաղալաստե խողովակի կցամասերի մոնտաժում /անցում ներքին պարուրակով S de25 Фитинги/переходники для металлопласт труб PPR de25 мм с внутренней резьбой S de25	հատ штук	1		0,000
10	E22-365	PPR de25 մմ մետաղալաստե խողովակի կցամասերի մոնտաժում /անկյուն L de25-90° Фитинги для полиэтиленовых труб PPR de25 мм / уголок L de25-90°	հատ штук	2		0,000
11	E22-365	PPR de25 մմ մետաղալաստե խողովակի կցամասերի մոնտաժում /անցում S de25 Фитинги/переходники для металлопласт труб PPR de25 мм S de25	հատ штук	1		0,000
12	E22-365	PPR de25 մմ մետաղալաստե խողովակի կցամասերի մոնտաժում /եռաբաշխիչ T de20*25*20 Монтаж фитингов для металлопласт труб PPR de25 мм / тройник De20*25*20	հատ штук	1		0,000
13	E22-125	PPR de25 մմ մետաղալաստե խողովակի կցամասերի մոնտաժում /ամրակ de 25 Фитинги для металлопласт труб PPR de25 мм в сборе / кронштейн de 25	հատ штук	2		0,000
14	E16-263	PPR de20 մմ մետաղալաստե խողովակներով խմելու ջրի ներքին ցանցի մոնտաժում /վազումով, ախտահանումով և փորձարկումով/ Монтаж внутренней сети питьевого водоснабжения с использованием металлопласт труб PPR диаметром 20 мм /с промывкой, дезинфекцией и проверкой/	զծմ мм	5,30		0,000
15	Շուկա Рынок	PPR de20 մմ մետաղալաստե խողովակների ջերմամեկուսացում Теплоизоляция металлопласт труб PPR диаметром 20 мм	զծմ мм	5,30		0,000
16	E22-365	PPR de20 մմ մետաղալաստե խողովակի կցամասերի մոնտաժում /անկյուն L de25-90աստ. Монтаж фитингов/угловых фитингов из полиэтилена PPR диаметром 20 мм (25-90°).	հատ штук	5		0,000
17	E22-365	PPR de20 մմ մետաղալաստե խողովակի կցամասերի մոնտաժում /եռաբաշխիչ T de20*20*20 Монтаж фитингов/тройников диаметром 20 мм (de20*20*20).	հատ штук	2		0,000
18	E22-365	PPR de20 մմ մետաղալաստե խողովակի կցամասերի մոնտաժում /անցում ներքին պարուրակով S de20 Фитинги/переходники для полиэтиленовых труб PPR de20 мм с внутренней резьбой S de20	հատ штук	4		0,000

19	E22-125	PPR de25 մմ մետաղապլաստե խողովակի կցամասերի մոնտաժում /ամրակ de 20 Фитинги для металлопласт труб PPR de25 мм в сборе / кронштейн de 20	հատ штук	8		0,000
20	E22-365	PPR de20 մմ մետաղապլաստե խողովակի կցամասերի մոնտաժում /գնդիկավոր մետաղական փական de20 արտաքին պարուրակով Фитинги для металлопласт труб PPR DE20 мм в сборе / металлический шаровой кран DE20 с наружной резьбой	հատ штук	4		0,000
		<b>Շերքերի խմելու-տոստեմագան տաք ջրամատակարարում</b> <b>Бытовое горячее водоснабжение</b>				
1	E16-263	PPR de20 մմ մետաղապլաստե խողովակներով խմելու ջրի ներքին ցանցի մոնտաժում /վացումով, ախտահանումով և փորձարկումով/ Монтаж внутренней сети питьевого водоснабжения с использованием полиэтиленовых труб PPR диаметром 20 мм /с промывкой, дезинфекцией и проверкой/	գծմ мм	5,00		0,000
2	Շուկա Рынок	PPR de20 մմ մետաղապլաստե խողովակների ջերմամեկուսացում Теплоизоляция полиэтиленовых труб PPR диаметром 20 мм	գծմ мм	5,00		0,000
3	E22-365	PPR de20 մմ մետաղապլաստե խողովակի կցամասերի մոնտաժում /անկյուն L de20-90° Монтаж фитингов/угловых фитингов из полиэтилена PPR диаметром 20 мм (от 20 до 90 градусов).	հատ штук	4		0,000
4	E22-365	PPR de20 մմ մետաղապլաստե խողովակի կցամասերի մոնտաժում /եռաբաշխիչ T de20*20*20 Монтаж фитингов/тройников диаметром 20 мм (de20*20*20).	հատ штук	1		0,000
5	E22-365	PPR de20 մմ մետաղապլաստե խողովակի կցամասերի մոնտաժում /անցում ներքին պարուրակով S de20 Фитинги/переходники для полиэтиленовых труб PPR de20 мм с внутренней резьбой S de20	հատ штук	3		0,000
6	E22-365	PPR de20 մմ մետաղապլաստե խողովակի կցամասերի մոնտաժում /ամրակ de 20 Фитинги для полиэтиленовых труб PPR de20 мм в сборе / кронштейн de20	հատ штук	6		0,000
7	E22-365	PPR de20 մմ մետաղապլաստե խողովակի կցամասերի մոնտաժում /գնդիկավոր մետաղական փական de20 արտաքին պարուրակով Монтаж фитингов для полиэтиленовых труб PPR DE25 мм / Монтаж фитингов для полиэтиленовых труб PPR DE20 мм / Металлический шаровой кран DE20 с наружной резьбой / Зажим DE25	հատ штук	3		0,000
		<b>Կոյուղու արտաքին համազարգի վառուցում</b> <b>Строительство внешней канализационной системы</b>				
1	E1-1551	Խրամաուղիների փորում գրունտի կողմիցքով 3-րդ կարգի գրունտներում Вырыть траншеи с уплотнением грунта в грунтах 3-го класса.	մ <sup>3</sup> м <sup>3</sup>	3,50		0,000
2	E1-961	Խրամաուղիներում գրունտի մշակում ձեռքով Ручная обработка почвы в траншеях.	մ <sup>3</sup> м <sup>3</sup>	0,53		0,000
3	E23-1	Ավազի նախապատրաստական շերտ h=10սմ հաստությամբ Толщина слоя подготовки песка h = 10 см.	մ <sup>3</sup> м <sup>3</sup>	0,4		0,000
4	E16-34	Կոյուղու Φ150 ՊՊ ծալքավոր խողովակի անցկացում /շերտավոր խողովակ Φ150 /հիդրավիկ փորձարկումով/ Монтаж канализационных труб из полипропилена P150 (гофрированные трубы P150) с гидравлическими испытаниями.	գծմ мм	10,0		0,000
5	E23-1	Ավազի պաշտպանիչ շերտի իրականացում Нанесение защитного слоя от песка	մ <sup>3</sup> м <sup>3</sup>	0,8		0,000
6	E1-1638	Բնահողի հետ լիցք մեխանիզմով С механизмом заполнения природным грунтом.	մ <sup>3</sup> м <sup>3</sup>	3,5		0,000
7	E1-968	Խրամաուղու հետ լիցք տեղի բնահողով ձեռքով տոփանումով Засыпка траншеи местным грунтом путем ручного уплотнения.	մ <sup>3</sup> м <sup>3</sup>	0,53		0,000
8	E23-2	Դիտահորի հատակի խճի նախապատրաստական շերտի իրականացում Выполнение работ по подготовке дна смотрового колодца с помощью гравийного слоя.	մ <sup>3</sup> м <sup>3</sup>	0,45		0,000
9	E6-1	Դիտահորի հատակի բետոնացում Бетонирование пола люка	մ <sup>3</sup> м <sup>3</sup>	0,29		0,000
10	E23-109	Հավաքովի ե/բետոնե էլեմենտներից կոյուղու կլոր դիտահորի կառուցում Φ1200մմ ծածկի սալով Строительство круглого канализационного колодца из сборных железобетонных элементов с защитной плитой толщиной 1200 мм.	մ <sup>3</sup> м <sup>3</sup>	0,45		0,000
11	Շուկա Рынок	Թուլե Tտիպի մուղի d=700մմ արժեքը Стоимость чугунной T-образной трубы диаметром d=700 мм	հատ штук	1,0		0,000
12	Շուկա Рынок	Կոյուղու Φ150 ՊՊ ծալքավոր խողովակի անցկացման կցամասերի մոնտաժում /անցում Φ150-ից 110 Монтаж фитингов для канализационной трубы P150 из полипропилена (гофрированная) / переходник с трубы P150 на трубу P110.	հատ штук	1,0		0,000

		Կոյուղու սերքին համազարդի զանոցը Строительство внутренней канализационной системы				
1	E22-119	Կոյուղու Φ110 ՊՊ խողովակի անցկացում /խողովակ Φ110 /հիդրավիկ փորձարկում/ /Монтаж канализационных труб Р110 из полипропилена /труба Р110 /с гидравлическими испытаниями/	գծմ մ	3,1		0,000
2	Շուկա Рынок	Կոյուղու Φ110 ՊՊ խողովակի անցկացման կցամասերի մոնտաժում /եռաբաշխիչ Φ110*50-45սստ.*110 /Монтаж фитингов для канализационных труб Р110 PP / тройник Р110*50-45st.*110	հատ штук	1,0		0,000
3	Շուկա Рынок	Կոյուղու Φ110 ՊՊ խողովակի անցկացման կցամասերի մոնտաժում /եռաբաշխիչ Φ110*110-45 <sup>0</sup> .*110 /Монтаж фитингов для канализационных труб Р110 PP / тройников Р110*110-45st.*110	հատ штук	1,0		0,000
4	Շուկա Рынок	Կոյուղու Φ110 ՊՊ խողովակի անցկացման կցամասերի մոնտաժում /անկյուն L Φ110-45սստ /Монтаж фитингов для канализационных труб Р110 PP / уголка L Р110-45st	հատ штук	6,0		0,000
5	Շուկա Рынок	Կոյուղու Φ110 ՊՊ խողովակի անցկացման կցամասերի մոնտաժում /անցում Φ110-ից 50 /Монтаж фитингов для канализационной трубы Р110 из полипропилена / переходник с трубы Р110 на трубу Р50	հատ штук	1,0		0,000
6	E22-119	Կոյուղու Φ50 ՊՊ խողովակի անցկացում /խողովակ Φ50 /հիդրավիկ փորձարկում/ /Монтаж канализационных полипропиленовых труб Р50 /труба Р50 /с гидравлическими испытаниями/	գծմ մ	9,7		0,000
7	Շուկա Рынок	Կոյուղու Φ50 ՊՊ խողովակի անցկացման կցամասերի մոնտաժում /եռաբաշխիչ Φ50*50-45սստ*50 /Монтаж фитингов для канализационных труб Р50 PP / тройников Р50*50-45st*50	հատ штук	1,0		0,000
8	Շուկա Рынок	Կոյուղու Φ50 ՊՊ խողովակի անցկացման կցամասերի մոնտաժում /անկյուն L Φ50-45սստ /Монтаж фитингов для канализационных труб Р50 PP / уголка L Р50-45st	հատ штук	14,0		0,000
9	Շուկա Рынок	Կոյուղու Φ50 ՊՊ խողովակի անցկացման կցամասերի մոնտաժում /դիսպլեկտոր (պաշտպանիչ ցանց) Φ50 /Монтаж фитингов для канализационной трубы Р50 из полипропилена / дефлектора (защитной сетки) Р50	հատ штук	1,0		0,000
		<b>Սանիտարական գույք</b> Сантехника				
1	E17-36	Ջրահեռացման հոսակի տեղադրում /Монтаж дренажа	հատ штук	1,0		0,000
2	E17-61	Չուգարանակոնքի տեղադրում ճկուն միացումով /Установка унитаза с гибким соединением	կ-տ	1,0		0,000
3	E17-28	Կերամիկական լվացարան պահարանի տեղադրում, ներառված ջրահեռացման համակարգ /Установка керамической мойки в тумбу, включая систему слива	կ-տ	1,0		0,000
4	E17-53	Լվացարանի ծորակ խառնիչի տեղադրում /Установка смесителя для раковины	կ-տ	1,0		0,000
5	E17-53	Ծորակ խառնիչի միացման ճկախողովակների մոնտաժում L=60սմ /Установка гибких шлангов для подключения смесителя L=60 см.	կ-տ	2,0		0,000
6	Շուկա Рынок	Էլեկտրական ջրատաքացուցիչի տեղադրում /արտաքին տեսքը՝ Էմալպատ, տարողությունը 100լ, էլ. Չգործությունը 1800Վտ, ապրանքանիշը՝ իտալիա /Установка электрического водонагревателя / наружное покрытие: эмалированное, объем 100 л, электрическая мощность 1800 Вт, марка: Италия	հատ штук	1,0		0,000
		<b>Օդափոխություն</b> Вентиляция				
1	E22-119	Օդափոխության Φ110 ՊՊ խողովակի անցկացում /խողովակ Φ110 /Монтаж вентиляционных труб Р110 из полипропилена / труба Р110	գծմ մ	3,5		0,000
2	Շուկա Рынок	Կոյուղու Φ110 ՊՊ խողովակի անցկացման կցամասերի մոնտաժում /անկյուն L Φ110-45սստ /Монтаж фитингов для канализационных труб Р110 PP / уголка L Р110-45st	հատ штук	3,0		0,000
3	Շուկա Рынок	Կոյուղու Φ110 ՊՊ խողովակի անցկացման կցամասերի մոնտաժում /անկյուն L Φ110-90սստ /Монтаж фитингов для канализационных труб Р110 PP / угловых фитингов Р110-90 градусов	հատ штук	2,0		0,000
4	Շուկա Рынок	Կոյուղու Φ110 ՊՊ խողովակի անցկացման կցամասերի մոնտաժում /դիսպլեկտոր (պաշտպանիչ ցանց) Φ110 /Монтаж фитингов для канализационной трубы Р110 из полипропилена /диспектор (защитная сетка) Р110	հատ штук	2,0		0,000
5	Շուկա Рынок	Օդափոխիչի մոնտաժում /Установка кондиционера	հատ штук	2,0		0,000
<b>Ընդհանուրը Ասխատաշիվ № 1-2 Տեմա № 1-2/</b>						<b>0,00</b>

<p><b>Էլ. մոնտաժային աշխատանքներ, Լուսատեխնիկական սարքավորումների մոնտաժային աշխատանքներ /Լախահաշիվ № 1-3/</b></p> <p><b>Электромонтажные работы, монтаж осветительного оборудования./Смета № 1-3/</b></p>						
		Էլ. մոնտաժային աշխատանքներ Электромонтажные работы				
1	8-418-2	Ճկախողովակ <b>PVC Φ50մմ</b> ПВХ труба Φ50 мм	գծմ մմ	50,0		0,000
2	8-418-1	Ճկախողովակ PVC Φ20մմ Гибкая труба ПВХ диаметром 20 мм	գծմ մմ	2000,0		0,000
3	Շուկա Рынок	Ամրակ №9 Крепежный элемент № 9	հատ штук	2200,0		0,000
4	8-149-3	Բազմաջիղ պղնձե մալուխների մոնտաժում <b>/մալուխ 5x16</b> Монтаж многожильных медных кабелей /кабель 5x16	գծմ մմ	65,0		0,000
5	8-149-3	Բազմաջիղ պղնձե մալուխների մոնտաժում <b>/մալուխ 3x4</b> Монтаж многожильных медных кабелей / кабели 3x16	գծմ մմ	20,0		0,000
6	8-149-3	Բազմաջիղ պղնձե մալուխների մոնտաժում <b>/մալուխ 3x2,5</b> Монтаж многожильных медных кабелей /кабель 3x2,5	գծմ մմ	750,0		0,000
7	8-149-3	Բազմաջիղ պղնձե մալուխների մոնտաժում <b>/մալուխ 3x1,5</b> Монтаж многожильных медных кабелей /кабель 3x1.5	գծմ մմ	600,0		0,000
8	10-54-11	Ցանցային մալուխ <b>/UTP Cat6</b> Патч-кабель /UTP Cat6	գծմ մմ	900,0		0,000
9	Շուկա Рынок	Ամրակ <b>№9</b> Крепежный элемент № 9	հատ штук	2500,0		0,000
10	8-572-12	<b>48 մոդուլ</b> բաշխիչ վահանի տեղադրում իր լրակազմով Монтаж 48-модульного распределительного щита в полном комплекте.	հատ штук	1		0,000
11	8-525-3	Աֆտոմատ անջատիչների մոնտաժում <b>/տրիբլենդ 63А 6 кА</b> Монтаж автоматических выключателей / трехполюсных 63А 6 кА	հատ штук	1		0,000
12	8-525-3	Աֆտոմատ անջատիչների մոնտաժում <b>/միաբլենդ 25А 6 кА</b> Монтаж автоматических выключателей / однополюсных 25А 6 кА	հատ штук	1		0,000
13	8-525-3	Աֆտոմատ անջատիչների մոնտաժում <b>/միաբլենդ 16А 6 кА</b> Монтаж автоматических выключателей / однополюсных 16А 6 кА	հատ штук	20		0,000
14	8-525-3	Աֆտոմատ անջատիչների մոնտաժում <b>/միաբլենդ 10А 6 кА</b> Монтаж автоматических выключателей / однополюсных 10А 6 кА	հատ штук	9		0,000
15	8-525-3	Աֆտոմատ անջատիչների մոնտաժում /միաբլենդ 6А 6 кА Монтаж автоматических выключателей / однополюсных 16А 6 кА	հատ штук	1		0,000
16	8-525-3	Աֆտոմատ արտահոսքի անջատիչների մոնտաժում <b>/երկրբլենդ 40А 30 мА</b> Установка автоматических выключателей утечки тока / двухполюсных 40А 30 мА	հատ штук	8		0,000
17	8-525-3	Աֆտոմատ արտահոսքի անջատիչների մոնտաժում <b>/երկրբլենդ 25А 30 мА</b> Установка автоматических выключателей утечки тока / двухполюсных 25А 30 мА	հատ штук	1		0,000
18	8-591-6	Սարքվածքի տուփերի տեղադրում /վարդակ, անջատիչներ Монтаж распределительных коробок/розеток, выключателей.	հատ штук	108		0,000
19	8-591-6	Շուկո տիպի վարդակների տեղադրում Установка розеток типа Шуко	հատ штук	74		0,000
20	8-591-6	Շուկո տիպի վարդակների տեղադրում IP44 Установка розеток типа Шуко IP44.	հատ штук	1		0,000
21	8-591-6	Ցանցային վարդակ կրկնակի <b>/Cat 6 2xRJ45 Shielded</b> Экранированный сетевой разъем 2xRJ45 /Cat 6	հատ штук	1		0,000
22	8-591-2	Անջատիչ <b>մեկ ուղղության 1-ստեղ</b> /10А 230V Однопозиционный переключатель, 1 кнопка / 10 А 230 В	հատ штук	5		0,000
23	8-591-2	Անջատիչ <b>մեկ ուղղության 2-ստեղ</b> /10А 230V Однопозиционный двухкнопочный переключатель /10А 230В	հատ штук	5		0,000
24	8-591-2	Շարժման տվիչ /6А 230V Датчик движения /6А 230В	հատ штук	1		0,000
25	8-591-2	Շրջանակ 1 տեղ Рамка 1 место	հատ штук	16		0,000
26	8-591-2	Շրջանակ 2 տեղ Рамка 2 места	հատ штук	25		0,000
27	8-591-2	Շրջանակ 3 տեղ Рамка 3 места	հատ штук	14		0,000
<b>Լուսատեխնիկական սարքավորումների մոնտաժային աշխատանքներ</b> <b>Монтажные работы осветительного оборудования</b>						
1	8-603-1	Կետային լույսատուների մոնտաժում Установка прожекторов	հատ штук	32		0,000
2	8-603-1	Կետային լույսատուների մոնտաժում (սանհանգույցի) Установка прожекторов (ванная комната)	հատ штук	4		0,000
3	8-603-1	Կախովող գծային լուսատուների մոնտաժում Монтаж подвесных линейных светильников	հատ штук	11		0,000

4	8-603-1	Կախովոր զծային լուսատուների մոնտաժով (երկար) Монтаж подвесных линейных светильников (длинных)	հատ штук	1		0,000
5	8-603-1	Առաստաղին զծային լուսատուների մոնտաժով Монтаж линейных светильников на потолке.	հատ штук	3		0,000
6	8-604-4	Տարհանման լուսատուների մոնտաժով Установка эвакуационных светильников	հատ штук	3		0,000
7	8-604-4	Վթարային լուսավորության սնուցման բլոկի մոնտաժով Установка блока питания аварийного освещения	հատ штук	9		0,000
8	Շուկա Рынок	Մալուխի միակցիչներ /3 out, 16A; WAGO Кабельные разъемы /3 выхода, 16A; WAGO	հատ штук	300,0		0,000
<b>Արտաքին լուսավորություն</b> <b>Наружное освещение</b>						
1	E6-2	Արտաքին լուսատուների տեղադրման համար փոսորակի փորում 60*60*80-ի սմ, խամբար/բետոնե հիքի իրականացում B15 դասի բետոնով Вырыть яму размером 60*60*80 см для установки наружного освещения, заложить бетонный фундамент из бетона класса B15.	մ³ м3	1,7280		0,000
2	Շուկա Рынок	Արտաքին լուսատուների տեղադրում /տեսք բնութագիր ըստ նախագծի/	հատ штук	6,00		0,000
<b>Հողանցքային աշխատանքներ</b> <b>Заземляющие работы</b>						
1	8-471-1	Հողանցքային ցանցապատ պողպատյա ձողի մոնտաժով (էլեկտրոդ) D=16mm, L=3m Установка заземляющего стержня (электрода) из оцинкованной стали, диаметр 16 мм, длина 3 м.	հատ штук	6,0		0,000
2	8-472-7	Հողանցքային ցանցապատ շերտապողպատի մոնտաժով D=16mm, L=3m Монтаж заземляющего проводника из оцинкованной стали, диаметр D=16 мм, длина L=3 м.	զծմ мм	35,0		0,000
3	8-471-1	Հողանցքային ցանցապատ շերտապողպատի բաժանման կետ Точка разделения оцинкованной листовой стали для заземления	հատ штук	6,0		0,000
4	8-471-1	Հողանցքային ցանցապատ պողպատյա միացուցիչ Оцинкованный стальной заземляющий соединитель	հատ штук	6,0		0,000
5	8-471-1	Հողանցքային ցանցապատ պողպատյա միացուցիչ /40X4 մմ Оцинкованный стальной заземляющий соединитель /40x4 мм	հատ штук	6,0		0,000
6	8-471-1	Հողանցքային գլխավոր հաղորդաձողի մոնտաժով Монтаж главного заземляющего проводника.	հատ штук	1,0		0,000
7	Շուկա Рынок	Ամրակ №9 Крепежный элемент № 9	հատ штук	30,0		0,000
8	8-149-3	Հողանցքային բազմաջիղ պղնձե հաղորդալարի մոնտաժով /ՊՅՅ 1x16մմ Монтаж многожильного медного заземляющего провода /ПВЗ 1x16 мм	զծմ мм	30,0		0,000
9	Շուկա Рынок	Բազմաջիղ պղնձե հաղորդալարի ծայրակալների մոնտաժով /ծայրակալ 16մմ Клеммная сборка из многожильного медного провода / клемма 16 мм	հատ штук	4,0		0,000
10	Շուկա Рынок	Պտուտակներ և դյուբելներ /M8, M10 Винты и дюбели /M8, M10	հատ штук	30,0		0,000
11	Շուկա Рынок	Չնախատեսված լրացուցիչ նյութեր և արտեսուարներ Незапланированные дополнительные материалы и комплектующие	հատ штук	1,0		0,000
<b>Ընդհանուրը Նախահաշիվ № 1-3 Տեսա № 1-3/</b>						<b>0,00</b>
<b>Ջեռուցման աշխատանքներ Նախահաշիվ № 1-4/</b> <b>Электромонтажные работы, монтаж осветительного оборудования./Смета № 1-4/</b>						
1	Շուկա Рынок	Էլեկտրական ջեռուցվող մարտկոցի տեղադրում /կոնվեկտոր 2500W, լարում 220/230Վ, ջերմաստիճանի կարգավորման ծրագրային ռեժիմ, գերտաքացման դեպքում ավտոմատ ա(ատում, պատից կախվող Электрический обогреватель-конвектор мощностью 2500 Вт, напряжение 220/230 В, программируемый режим регулировки температуры, автоматическое отключение при перегреве, настенный монтаж.	կ-տ штук	12		0,000
<b>Ընդհանուրը Նախահաշիվ № 1-4 Տեսա № 1-4/</b>						<b>0,00</b>
<b>Հակահրդեհային համակարգ Նախահաշիվ № 1-5/</b> <b>Система противопожарной защиты /Смета № 1-5/</b>						
1	10-742-3	Հակահրդեհային համակարգի կառավարման գլխավոր վահանակի մոնտաժով Установка главного пульта управления пожарной сигнализацией.	հատ штук	1,0		0,000
2	Շուկա Рынок	Հակահրդեհային համակարգի անվտանգության վահանակի մոնտաժով Установка панели управления системы пожарной сигнализации.	հատ штук	1,0		0,000
3	8-122-1	Պահուստային սնուցման աղբյուր 12Վ, 3Ա, 7Աժ Резервный источник питания 12 В, 3 А, 7 Ач	հատ штук	1,0		0,000
4	8-122-1	Մարտկոց 12Վ, 7Աժ Аккумулятор 12 В, 7 Ач	հատ штук	1,0		0,000



5	10-743-2	Ծխի ազդասարքերի մոնտաժում Установка дымовых извещателей	հատ штук	9,0		0,000
6	Շուկա Рынок	Դիֆերենցիալ ջերմային ազդասարքի մոնտաժում Установка дифференциальной тепловой сигнализации.	հատ штук	1,0		0,000
7	Շուկա Рынок	Ձեռքի դեկլարման հասցեային ազդասարքի մոնտաժում Установка адресной системы сигнализации с ручным управлением.	հատ штук	1,0		0,000
8	10-743-2	Համակցված լույսաձայնային ազդասարքի մոնտաժում Установка системы адресной сигнализации с ручным управлением.	հատ штук	1,0		0,000
9	8-149-1	Հրակայուն ազդանշանային մալուխ КСВЭВ нг (А)-LS 6*0.22 Огнестойкий сигнальный кабель КСВЭВ нг (А)-ЛС 6*0.22	գծմ мм	400,0		0,000
10	8-418-1	Էլ. Սնուցման մալուխների անցկացում ճկախողովակով Ф25 Прокладка силового кабеля с помощью гибкого кабелепровода P25	գծմ мм	10,0		0,000
11	8-149-3	Էլ. Սնուցման մալուխների մոնտաժում 2*1.5 մմ2 Монтаж силовых кабелей 2*1,5 мм²	գծմ мм	10,0		0,000
12	Շուկա Рынок	Չնախատեսված լրացուցիչ նյութեր և արտեսուարներ Незапланированные дополнительные материалы и комплектующие	հատ штук	1,0		0,000
<b>Ընդհանուրը Նախահաշիվ № 1-5 Տեմա № 1-5/</b>						<b>0,00</b>
<b>Հեռահաղորդակցում Նախահաշիվ № 1-6/</b> <b>Система телекоммуникаций /Смета № 1-6/</b>						
1	Շուկա Рынок	Սերվերի պահարան Gembird 600 x 600 SP19R-12U-600M	հատ штук	1		0,000
2	Շուկա Рынок	Մոնտաժային դարակ, 600մմ խորությամբ 19" 1U, 19" Standard Tray for 18-42U 600mm depth cabinet стационарная полка глубиной 600мм, черная	հատ штук	2		0,000
3	Շուկա Рынок	Մալուխների կազմակերպիչ / 19" Ring Run (Jumper) Panel, 1U, Graphite 1U 19 INCH CABLE MANAGEMENT PANEL 5 RINGS IN PLASTIC BAG, BLACK	հատ штук	1		0,000
4	Շուկա Рынок	Մալուխների կազմակերպիչ / ITK 19U/1U CO05-1PC	հատ штук	1		0,000
5	Շուկա Рынок	Ցանցային ուղորդիչ Microtic HAP AC3Ռոուտեր MikroTik HAP ac3 (RBD53iG-5HacD2HnD)	հատ штук	1		0,000
6	Շուկա Рынок	Ցանցային սվիչ Dahua DH-PFS4210-8GT-150 կոմուտացիոն բաժանարար Dahua DH-PFS4210-8GT-150 (8 պորտ Gigabit PoE բաժանարար > Կառավարվող Gigabit PoE > PoE հզորություն՝ 150W > Ethernet պորտ 8x 10/100/1000 , 2x100/1000 > Թողունակություն 20 Gbps > Սուղորային հոսանք – AC100-240V, 50/60Hz > PoE ստանդարտ IEEE802.3af, IEEE802.3at	հատ штук	1		0,000
7	Շուկա Рынок	Շղթվա վորտանա ավար գալի սարք 802.11ac Long Range Access Point / Dimensions 175.7 x 43.2 mm, Environment Indoor, 2.4 GHz Speed 450 Mbps, 5 GHz Speed 867 Mbps, 802.3af/A PoE & 24V PoE, Ports (1) 10/100/1000 Ethernet 1200 Mbps Dual-band Wi-Fi 5 Gigabit in-Wall indoor AP, 2x2 MIMO, 2 Gigabit port with 1 PoE in, Max/Recommend user access is 128/50, HPP/HC unified cloud app management, Support batch managed via AC Router, Support standalone configuration via AP's web, 86 mm standard wall junction box	հատ штук	1		0,000
8	Շուկա Рынок	Անխափան սնուցման սարք 1500 ՎԱ Lightwave 2000VA 2P	հատ штук	1		0,000
<b>Ընդհանուրը Նախահաշիվ № 1-6 Տեմա № 1-6/</b>						<b>0,00</b>
<b>Բարեկարգման աշխատանքներ Նախահաշիվ № 1-7/</b> <b>Работы по благоустройству /Смета № 1-7/</b>						
1	E1-961	3-րդ կարգի բնահողի մշակում ձեռքով Ручная обработка почвы (3-й класс).	մ³ м³	22,10		0,000
2	E1-961	Մայթի եզրաքարերի տեղադրման համար խրամատածն հիմքերի փորում Вырыть траншею для фундамента под установку бордюров.	մ³ м³	7,51		0,000
3	E11-6	Մայթի եզրաքարերի խրամատածն հիմքերում բազալտե խճի նախապատրաստական շերտի իրականացում Нанесение базальтового гравийного подстилающего слоя в траншейные основания бордюров тротуаров.	մ³ м³	3,76		0,000
4	E6-1	Մայթի եզրաքարերի տեղադրման համար բետոնի նախապատրաստական շերտի իրականացում B15 դասի բետոնով Нанесение подготовительного слоя бетона для укладки бордюрных камней из бетона класса Б15.	մ³ м³	3,76		0,000
5	P16-78	Մայթի բազալտե եզրաքարերի տեղադրում 10*20*L բետոնե հիմքի վրա Укладка базальтовых бордюрных камней на бетонное основание размером 10*20*L.	գծմ мм	93,90		0,000
6	E11-6	Մայթերի տակ խճի նախապատրաստական շերտի իրականացում Укладка гравийного подстилающего слоя под тротуары.	մ³ м³	13,26		0,000

7	Շուկա Рынок	Մայթերի տակ ամրանային ցանցի տեղադրում Вр-500 150x150մմ բջիջով Укладка арматурной сетки под тротуарами ВР-500 с ячейками 150x150 мм.	մ <sup>2</sup> м <sup>2</sup>	110,50		0,000
8	E6-16	Մյթերի տակ միաձուլվ ե/Բ հիմնային շերտի իրականացում 12սմ հաստությամբ В20 դասի բետոնով Укладка монолитного железобетонного основания под стенами из бетона класса В20 толщиной 12 см.	մ <sup>3</sup> м <sup>3</sup>	13,30		0,000
9	E27-19	5սմ հաստ. ցեմենտավազե չոր խառնուրդի պատրաստում բետոնե սալիկների տակ Приготовление цементного раствора сухой смеси толщиной 5 см под бетонные плиты.	մ <sup>3</sup> м <sup>3</sup>	5,53		0,000
10	P16-87	Բետոնե ձևավոր սալիկներից հատակի պատրաստում Изготовление пола из бетонных плиток неправильной формы.	մ <sup>2</sup> м <sup>2</sup>	110,5		0,000
11	E1-1593	Ճանապարհի և ավտոկայանատեղի կառուցման համար գրունտի մշակում բուլդոզերով Земляные работы с использованием бульдозера для строительства дороги и парковки.	մ <sup>3</sup> м <sup>3</sup>	67,50		0,000
12	E1-961	Խրամատաձև հիմքերի փորում ճանապարհային բետոնե եզրաքարերի տեղադրման համար Выемка грунта для закладки фундамента траншеи при установке бетонных дорожных бордюров.	մ <sup>3</sup> м <sup>3</sup>	21,17		0,000
13	E11-6	Եզրաքարերի խրամատաձև հիմքերում բազալտե խճի նախապատրաստական շերտի իրականացում Нанесение базальтового гравийного подстилающего слоя в траншейные основания бордюрных камней.	մ <sup>3</sup> м <sup>3</sup>	5,64		0,000
14	E6-1	Եզրաքարերի տեղադրման համար բետոնի նախապատրաստական շերտի իրականացում В15 դասի բետոնով Нанесение подготовительного слоя бетона для укладки бордюрных камней из бетона класса В15.	մ <sup>3</sup> м <sup>3</sup>	8,47		0,000
15	P16-78	Ճանապարհային բետոնե եզրաքարերի տեղադրում Установка бетонных дорожных бордюров	գծմ мм	141,0		0,000
16	E23-1	Ավազակոպճային հարթեցնող շերտի իրականացում 100մմ հաստությամբ Укладка выравнивающего слоя из песка и гравия толщиной 100 мм.	մ <sup>2</sup> м <sup>2</sup>	67,50		0,000
17	E27-43	Խճի 40-ից 70 ֆրակցիայի նախապատրաստական շերտի իրականացում 15 սմ հաստությամբ Нанесение подготовительного слоя из гравийной фракции 40-70 толщиной 15 см.	մ <sup>2</sup> м <sup>2</sup>	675,0		0,000
18	E27-164 1 E27-165-1	Խոշորահատիկ ասֆալտաբետոնե ծածկույթի պատրաստում 7սմ հաստությամբ Подготовка дорожного покрытия из крупнозернистого асфальтобетона толщиной 7 см.	մ <sup>2</sup> м <sup>2</sup>	675,0		0,000
19	E27-164 2	Մանրահատիկ ասֆալտաբետոնե ծածկույթի պատրաստում 5սմ հաստությամբ Բ տիպի Подготовка дорожного покрытия из мелкозернистого асфальтобетона толщиной 5 см, тип В.	մ <sup>2</sup> м <sup>2</sup>	675,0		0,000
<b>Ընդհանուրը Նախահաշիվ № 1-7 Տեմա № 1-7/</b>						<b>0,00</b>
<b>Ընդհանուրը</b>						<b>0,00</b>
<b>² ² Ծ- 20 %</b>						<b>0,00</b>
<b>Ընդհանուրը</b>						<b>0,00</b>

Կազմեց  
Сделал \_\_\_\_\_.

Է. Գալստյան  
Э. Галстян